



BOLETIM

Informativo Sarampo Nº 02

Atualizado em 16 de novembro de 2020



AMAPÁ
GOVERNO DO ESTADO

Superintendência de Vigilância em Saúde - SVS
Diretoria Executiva de Vigilância em Saúde - DEVS
Unidade de Doenças Transmissíveis - UDT
Unidade de Imunobiológicos - UI

SUMÁRIO

- ◆ Vigilância epidemiológica do sarampo - semana epidemiológica 1 a 45/2020.
- ◆ Coberturas vacinais das campanhas contra o sarampo e poliomielite até 16/11/2020.

APRESENTAÇÃO

O **Boletim Informativo do Sarampo nº 02** apresenta os dados epidemiológicos até a SE 45, que compreende o período de 01 a 07 de novembro/2020, bem como dados de cobertura vacinal das campanhas vigentes no Estado (sarampo e poliomielite). Especificamente na SE 45 houve um interrompimento inesperado no fornecimento de energia em treze dos dezesseis municípios do Estado. Esse “apagão”, que ocorreu entre os dias 3 a 5/11 e que se mantém em racionamento, tem prejudicado também a comunicação por telefonia e internet. Os serviços de saúde da atenção primária sofreram solução de continuidade, bem como outras rotinas. As salas de vacinas foram afetadas, devido não existir geradores de energia em todas as unidades de saúde. Assim, devido a esse sinistro, os dados epidemiológicos, bem como as atividades e lançamentos das vacinas tiveram poucas alterações, referente a SE 44 (25 a 31/10/2020).

Situação Epidemiológica

Entre a SE 44 e 45 foram notificados quatro casos suspeitos de sarampo a mais, destes um permaneceu em investigação e três foram descartados. Os dados epidemiológicos do sarampo, referentes as SE 1 a 45 de 2020, o estado notificou 279 casos suspeitos, 132 (47,3%) foram confirmados, 127 (45,5%) descartados e 20 (7,2%) casos permaneceram em investigação (Gráfico 1).

Gráfico 1. Casos confirmados de sarampo segundo semana epidemiológica de início do exantema e classificação final, Amapá – SE 1 a 45/2020

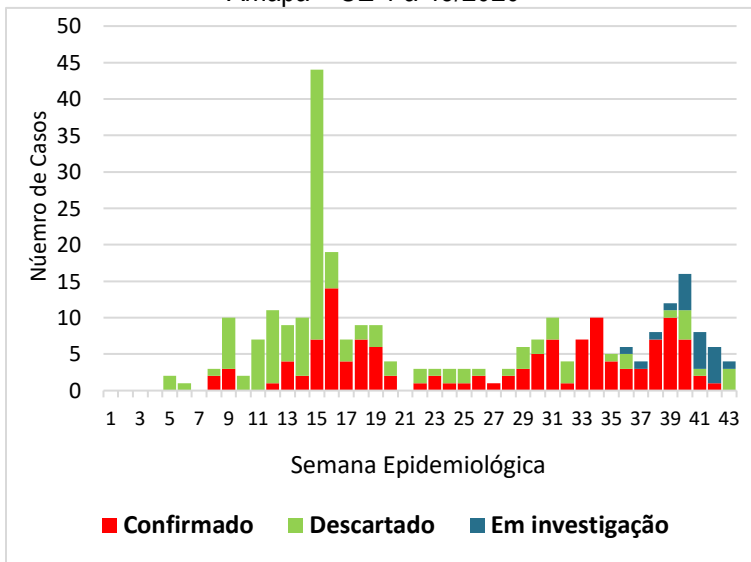

Fonte: UVE/NVE/DEVS/SVS. Atualizado em 11/11/2020. Sujeito a alterações.

Dos dezesseis municípios do Estado com notificações de casos suspeitos de sarampo, três apresentaram casos confirmados: Santana (85 casos), Macapá (44 casos) e Mazagão (3 casos). O município de Tartarugalzinho notificou dois casos descartados, Pedra Branca e Porto Grande apresentaram um caso cada, em investigação (Gráfico 2).

Gráfico 2. Número de casos notificados de sarampo por município de residência, segundo classificação final, Amapá – SE 1 a 45/2020

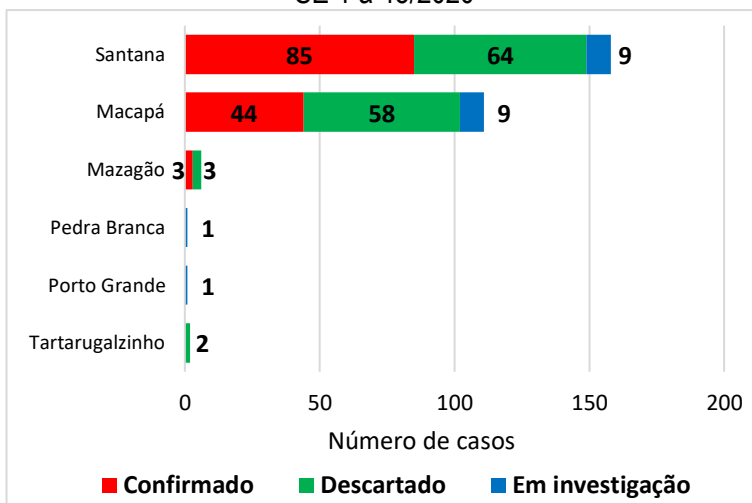

Fonte: UVE/NVE/DEVS/SVS. Atualizado em 11/11/2020. Sujeito a alterações.

Em relação aos casos de sarampo por faixa etária, as maiores incidências compreenderam os menores de 1 ano, seguidos de 1 a 9 anos. Outro público importante foram os de 10 a 29 anos (Gráfico 3).

Gráfico 3. Número de casos e incidência de sarampo por faixa etária, Amapá – SE 1 a 45/2020

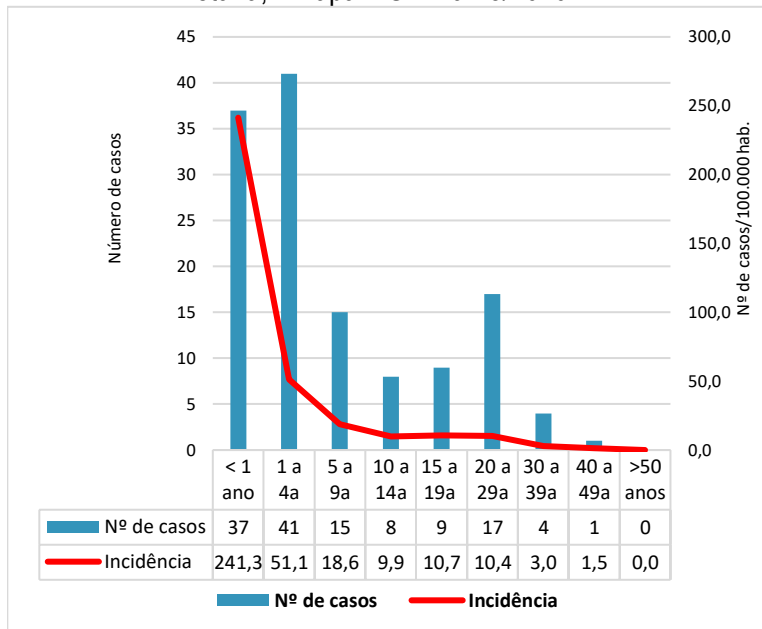

Fonte: UVE/NVE/DEVS/SVS. Atualizado em 11/11/2020. Sujeito a alterações.

BOLETIM

Informativo do Sarampo – nº 02

Dos 127 casos descartados, 05 tiveram diagnóstico dengue, 2 casos de escarlatina, 5 eventos temporal relacionado à vacina, 2 IgM associado temporariamente à vacina, 71 casos Ignorados e 42 sem informação. Em relação aos casos confirmados de sarampo, todos os casos, 132 (100,0%) evoluíram para cura (Tabela 1).

Tabela 1. Número e percentual dos casos descartados para sarampo segundo classificação final e evolução dos casos confirmados da doença, Amapá, 2020

Classificação final do caso descartado	Nº	%
Dengue	5	3,9
Escarlatina	2	1,6
Evento temporal relacionado à vacina	5	3,9
IgM associado temporariamente à vacina	2	1,6
Ignorado	71	55,9
Sem informação	42	33,1
Total	127	100,0
Evolução dos casos confirmados		
Cura	132	100,0
Total	132	100,0

Fonte: UVE/NVE/DEVS/SVS. Atualizado em 11/11/2020. Sujeito a alterações.

COBERTURA VACINAL

A cobertura vacinal de rotina da tríplice viral (D1 e D2) nos anos de 2019 e 2020 está descrito no **Gráfico 3**. Os dados são preliminares para os dois anos (2019 e 2020), por tanto o estado do Amapá ainda pode alcançar a meta de vacinação de 95%, pois contam com a mobilização nacional por meio da campanha contra o sarampo e da multivacinação.

Gráfico 3. Cobertura vacinal de rotina da tríplice viral de rotina (D1 e D2) no estado do Amapá, 2019 a 2020

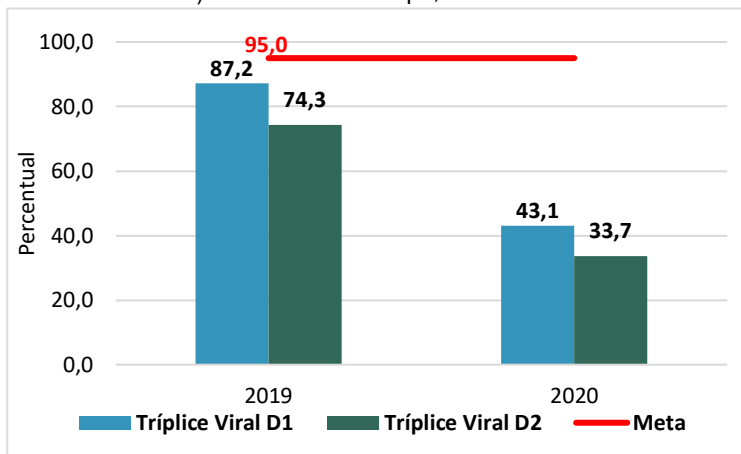

Nota: Dados atualizado em 16/11/2020, sujeitos a alterações.

A cobertura vacinal de rotina da tríplice viral (D1 e D2) foi alcançada no município de Serra do Navio (D1-138,1% e D2-103,6%), os demais municípios, 08 estão abaixo de 50% de CV para a D1 e 09 para a D2 (**Gráfico 4**).

Gráfico 4. Cobertura vacinal de rotina da tríplice viral de rotina (D1 e D2) por município de residência, Amapá, 2020

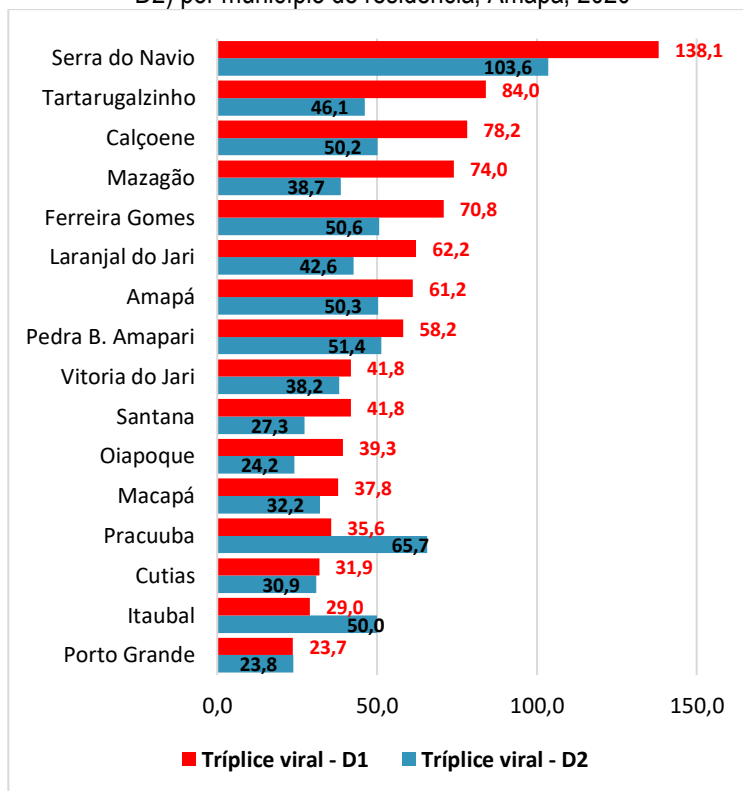

Fonte: SIPNI/Datasus – UI/NVE/DEVS/SVS-AP.

Nota: Dados atualizado em 16/11/2020, sujeitos a alterações.



Em relação a campanha nacional contra o sarampo, dois municípios conseguiram alcançar a meta de cobertura vacinal nacional até o momento - 95%: Calçoene e Macapá (em amarelo na Tabela 2). Os demais municípios apresentaram o alcance da meta em algumas faixas etárias e, o Estado ficou com 59,10% até o dia 16 de novembro (Tabela 2). Vale ressaltar que a campanha foi prorrogada até 20 de novembro de 2020 no Estado.

Tabela 2. População, doses aplicadas e coberturas vacinais de campanha contra sarampo, segundo município de residência, Amapá 2020*

Município	20 a 24 anos	25 a 29 anos	30 a 34 anos	35 a 39 anos	40 a 44 anos	45 a 49 anos	Doses aplicadas Total	População total	Cobertura vacinal Total
	CV %	CV %	CV %	CV %	CV %	CV %			
Amapá	93,5	79,0	66,6	93,9	108,8	122,7	2.962	3.340	88,68
Calçoene	104,2	112,5	115,8	131,5	133,2	129,9	4.559	3.819	119,4
Cutias	71,9	56,0	70,4	83,5	73,6	90,7	1.332	1.851	72,0
Ferreira Gomes	38,8	39,5	33,3	42,5	57,1	66,4	1.034	2.392	43,2
Itaubal	43,3	52,3	71,2	65,5	52,2	53,6	929	1.670	55,6
Laranjal do Jari	59,2	57,3	72,0	71,5	92,7	117,3	13.227	18.052	73,3
Macapá	101,3	101,0	104,5	101,1	102,5	103,2	198.906	194.766	102,1
Mazagão	29,7	30,3	31,2	31,0	32,1	34,0	1.975	6.363	31,0
Oiapoque	8,7	11,7	11,1	10,2	15,9	14,2	1.089	9.486	11,5
Pedra Branca	40,5	35,4	33,7	36,1	27,8	33,1	1.737	4.935	35,2
Porto Grande	38,9	38,2	37,0	35,2	34,2	48,6	2.799	7.311	38,3
Pracuuba	59,5	62,6	70,2	95,9	97,1	119,3	1.168	1.506	77,6
Santana	50,6	44,0	39,7	44,8	53,9	84,3	22.968	46.239	49,7
Serra do Navio	68,8	59,2	60,8	73,6	100,0	102,9	1.404	1.915	73,3
Tartarugalzinho	82,8	90,4	99,7	97,6	98,8	99,8	4.451	4.778	93,2
Vitoria do Jari	11,8	15,8	15,9	23,2	24,5	34,5	969	5.215	18,6
TOTAL	11,8	15,8	15,9	23,2	24,5	34,5	261.509	313.638	61,4

Fonte: Fonte: SIPNI/Datasus – UI/NVE/DEVS/SVS-AP.

Nota: Dados atualizado em 16/11/2020, sujeitos a alterações.

BOLETIM

Informativo do Sarampo – nº 02

Assim como na edição anterior, é apresentado o resultado parcial da campanha contra a poliomielite, realizada concomitante a campanha contra o sarampo. Na **Tabela 4**, está ilustrado o número de doses aplicadas e a cobertura lançada pelos 16 municípios do Estado. O Estado está prestes a alcançar a meta nacional de >95%, até o dia 16/11/2020 encontrava-se com 94,71%. Vale ressaltar, que dez dos dezesseis municípios do Estado, atingiram a meta de cobertura vacinal ideal (em amarelo na Tabela 2).

Tabela 2. Doses aplicadas e coberturas vacinais de campanha contra poliomielite, segundo município de residência, Amapá 2020*

Município	1 ANO			2 ANOS			3 ANOS			4 ANOS			TOTAL		
	Meta	Doses	Cobertura	Meta	Doses	Cobertura	Meta	Doses	Cobertura	Meta	Doses	Cobertura	Meta	Doses	Cobertura
Amapá	141	209	148,23	173	185	106,94	182	182	100	192	240	125	688	816	118,6
Calçoene	210	326	155,24	229	304	132,75	228	304	133,33	228	375	164,47	895	1309	146,26
Cutias	106	105	99,06	125	128	102,4	129	125	96,9	132	132	100	492	490	99,59
Ferreira Gomes	164	118	71,95	145	104	71,72	147	108	73,47	149	109	73,15	605	439	72,56
Itaubal	120	61	50,83	107	41	38,32	113	34	30,09	120	35	29,17	460	171	37,17
Laranjal do Jari	813	850	104,55	929	875	94,19	937	864	92,21	950	917	96,53	3629	3506	96,61
Macapá	9269	9052	97,66	8050	7728	96	7909	7713	97,52	7882	7673	97,35	33110	32166	97,15
Mazagão	450	438	97,33	453	434	95,81	464	417	89,87	476	465	97,69	1843	1754	95,17
Oiapoque	557	239	42,91	548	269	49,09	540	246	45,56	533	315	59,1	2178	1069	49,08
Pedra Branca	272	271	99,63	292	288	98,63	294	313	106,46	294	268	91,16	1152	1140	98,96
Porto Grande	395	361	91,39	406	336	82,76	414	456	110,14	421	362	85,99	1636	1515	92,6
Pracuúba	80	73	91,25	119	99	83,19	121	96	79,34	122	122	100	442	390	88,24
Santana	2188	2147	98,13	2112	1916	90,72	2114	1721	81,41	2133	2120	99,39	8547	7904	92,48
Serra do Navio	60	115	191,67	101	85	84,16	107	99	92,52	111	99	89,19	379	398	105,01
Tartarugalzinho	300	294	98	351	356	101,42	357	357	100	364	300	82,42	1372	1307	95,26
Vitoria do Jari	274	263	95,99	300	287	95,67	295	283	95,93	295	286	96,95	1164	1119	96,13
TOTAL	15399	14922	96,9	14440	13435	93,04	14351	13318	92,8	14402	13818	95,95	58592	55493	94,71

Fonte: SIPNI/Datasus – UI/NVE/DEVS/SVS-AP.

Nota: Dados atualizado em 16/11/2020, sujeitos a alterações.

GOTÔMETRO DA CAMPANHA NACIONAL CONTRA POLIOMIELITE – AMAPÁ, 2020

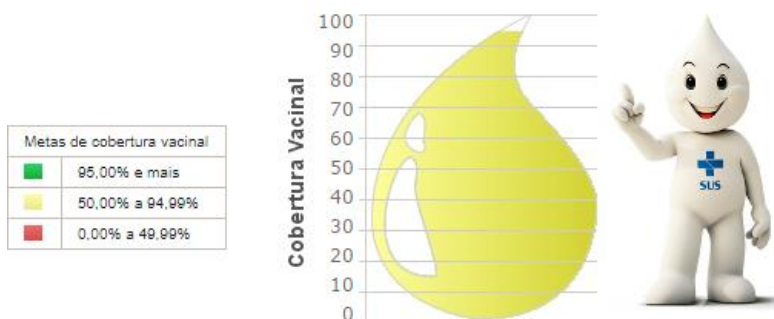

FONTE: SIPNI/Datasus/MS

ATENÇÃO!!!!

Vacinação de rotina

- Dose zero: 6 meses a menores de 1 ano devem ser vacinadas (situações de surto).
- Primeira dose: Aos 12 meses (1 ano) de idade.
- Segunda dose: Aos 15 meses de idade.

Não vacinados ou sem cartão de vacinação?

- De 1 a 29 anos - São necessárias duas doses;
- De 30 a 59 anos - Apenas uma dose.

Bloqueio vacinal

Realizar a busca ativa de contatos não vacinados em todos os locais visitados pelo caso suspeito durante o período de até 6 dias antes e 4 dias após o exantema, que devem ser vacinados aqueles sem comprovação vacinal entre 6 meses e 59 anos.

EXPEDIENTE

Superintendência de Vigilância em Saúde:
Dorinaldo Barbosa Malafaia.

Diretoria Executiva de Vigilância em Saúde:
Iracilda Costa da Silva Pinto

Núcleo de Vigilância Epidemiológica:
Ivon Cardoso

Unidade de imunobiológicos:
Andrea de Nazaré Marvão Oliveira

Tabulação e edição:
Sílvia Claudia Cunha Maués/OPAS/MS

Colaboração e Revisão de texto:
João Trindade Farias/SVS-AP
Andrea de Nazaré Marvão Oliveira/SVS-AP
Helencarla dos Santos Ferreira/OPAS/MS
Flavia Cardoso/OPAS/MS

Contatos da Unidade de imunização/SVS
Endereço: Rua Sócrates, nº 866 - Renascer
E-mail: imunizacaoamapa@svs.ap.gov.br

