

# INFORME EPIDEMIOLÓGICO COVID-19

Nº 09 - CIEVS/DEVS/SVS/AP

Edição nº 06 | Dados de 13/03 a 09/04/2020<sup>1</sup>

**Figura 1.** Casos acumulados por dia, notificados e confirmados da COVID-19, no período de 13 de março a 9 de abril de 2020, Amapá

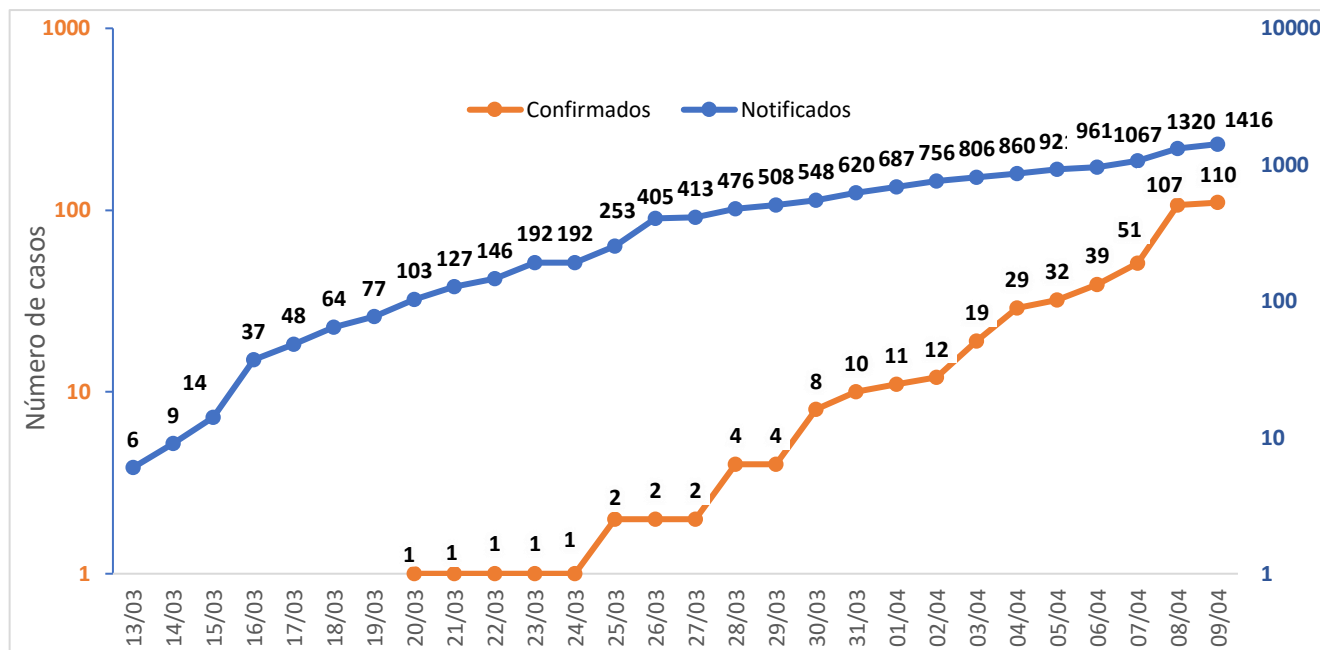

Fonte: CIEVS/SVS/AP

**Figura 2.** Casos acumulados notificados, suspeitos, descartados e confirmados da COVID-19 nos municípios de residência Macapá e Santana, no período de 13 de março a 9 de abril de 2020

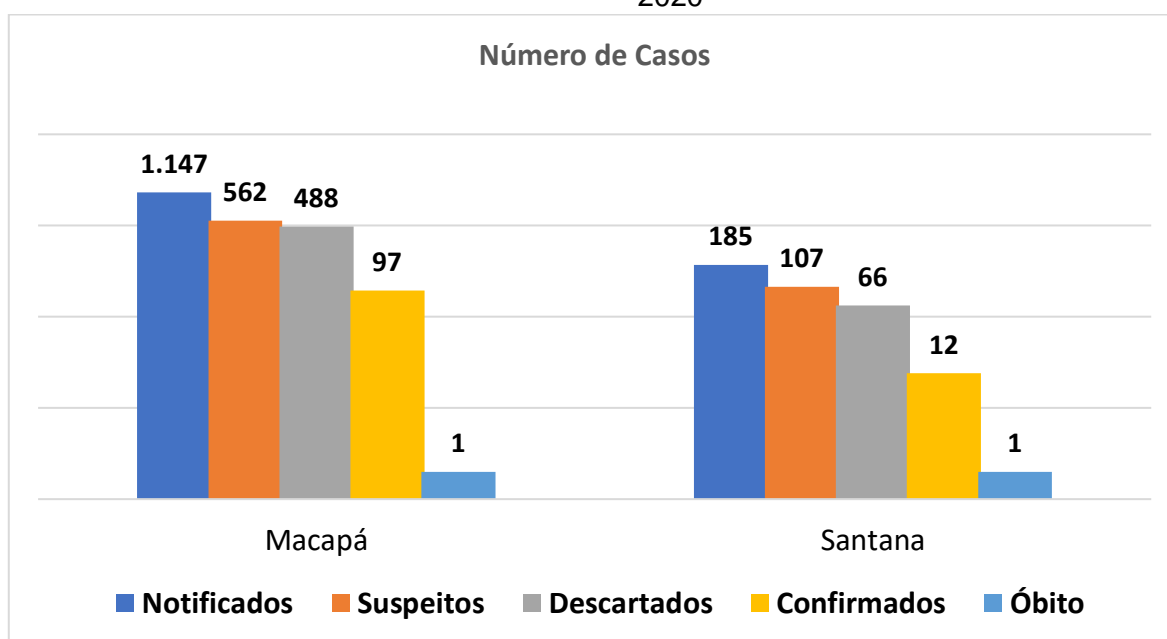

Fonte: CIEVS/SVS/AP

<sup>1</sup> Semana epidemiológica 15, dados processados até 14 horas do dia 09 de abril de 2020.

**Figura 3.** Casos acumulados notificados, suspeitos, descartados e confirmados da COVID-19 por município (com exceção de Macapá e Santana), no período de 13 de março a 9 de abril de 2020, Amapá

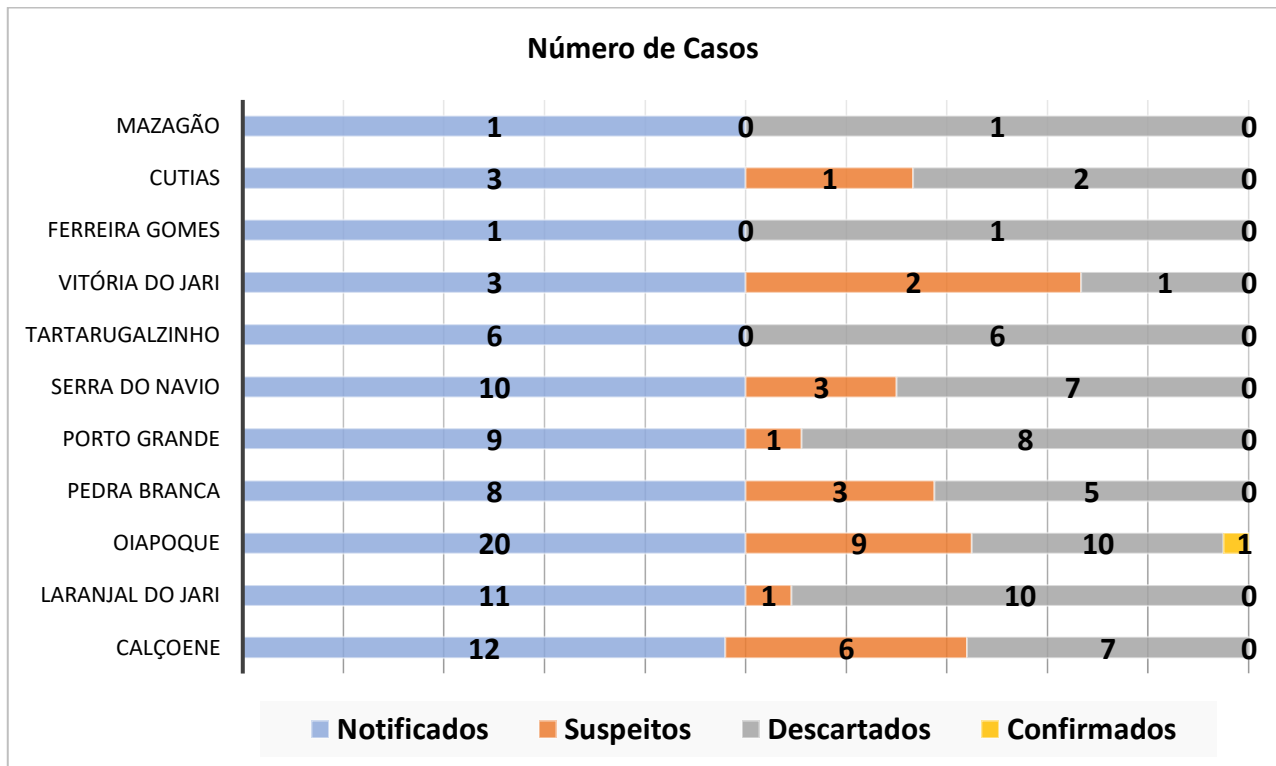

Fonte: CIEVS/SVS/AP

**Figura 4.** Percentual de casos confirmados da COVID-19 por faixa etária no período de 13 de março a 09 de abril de 2020, Amapá

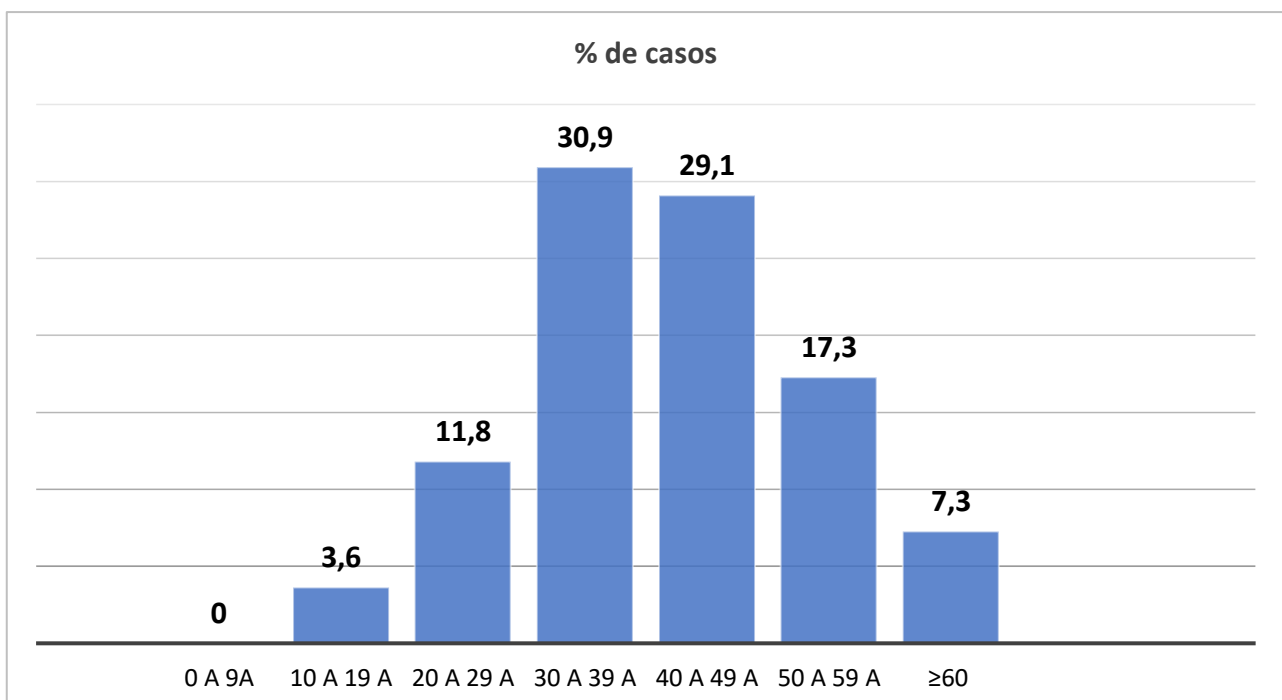

Fonte: CIEVS/SVS/AP

**Figura 5.** Número e percentual de casos positivos para COVID-19 por sexo, Amapá, 13 de março a 09 de abril 2020

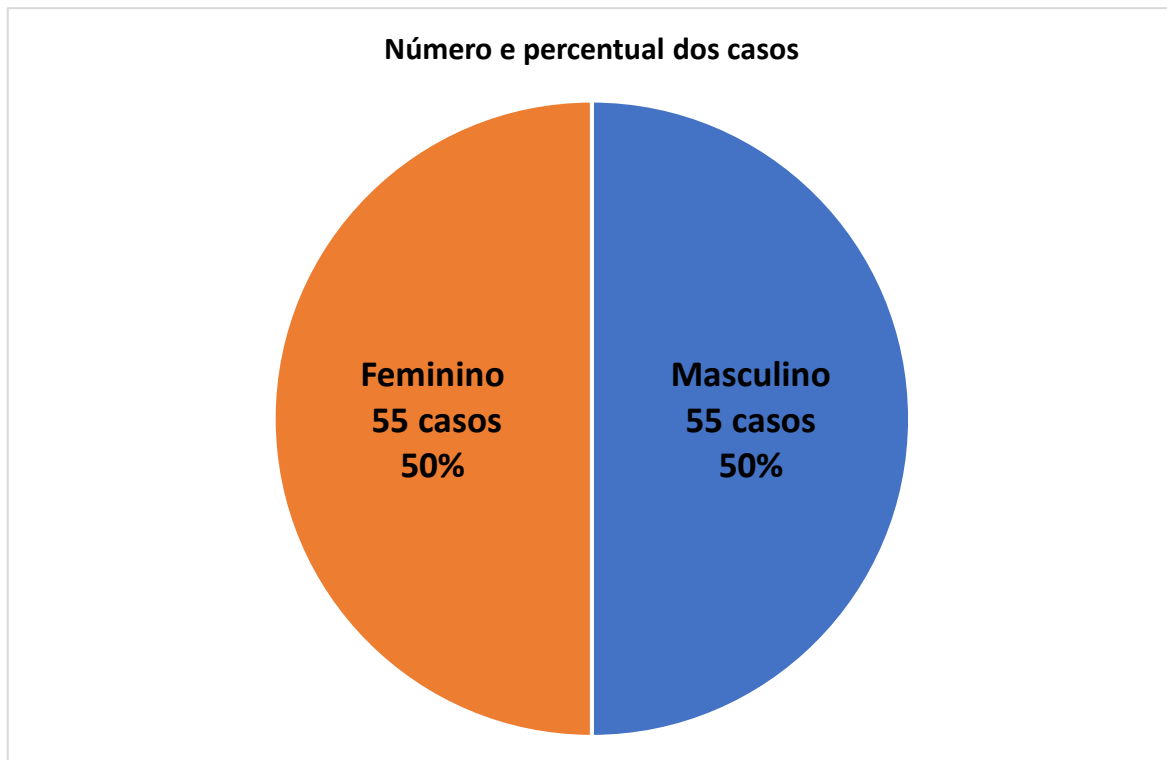

Fonte: CIEVS/SVS/AP

**Figura 6.** Progressão diária dos casos novos, positivos para COVID-19, Amapá, 13 de março a 09 de abril 2020

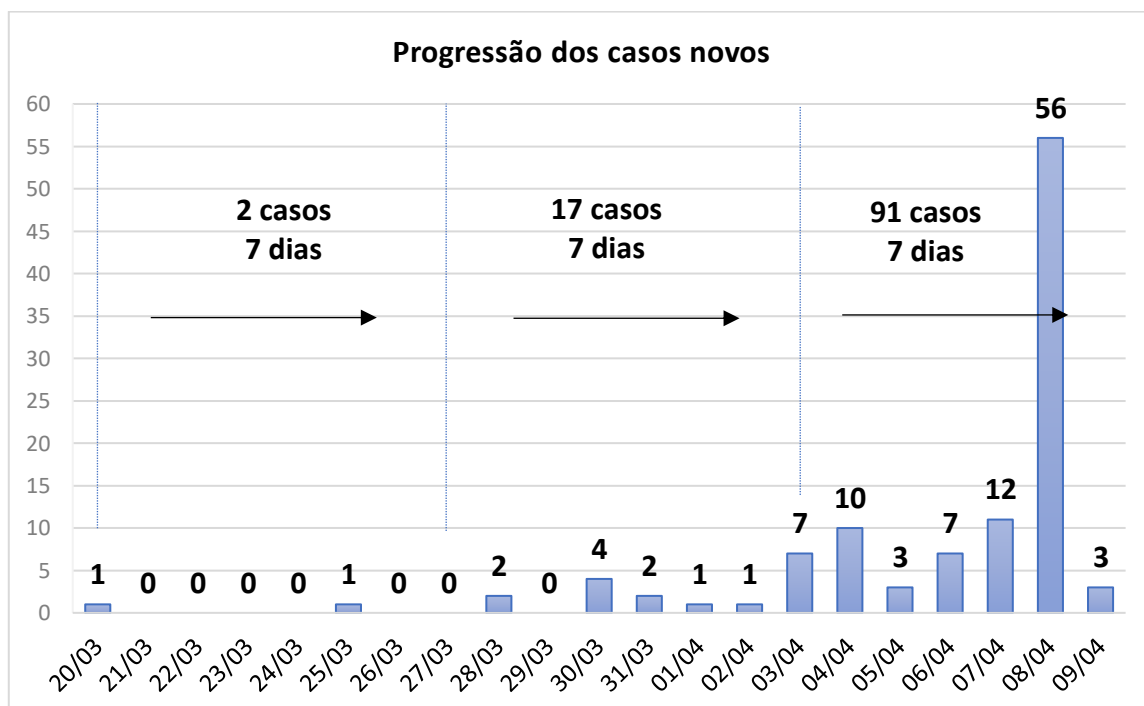

Fonte: CIEVS/SVS/AP

## ORGANIZAÇÃO E ELABORAÇÃO

**MAYLIN RODRIGUEZ GARCEZ**

Gerente do CIEVS/DEVS/SVS

**SILVIA CLAUDIA CUNHA MAUÉS**

Enfermeira Sanitarista, Msc. em Estudos de Fronteiras  
téc. do CIASS/DEVS/SVS

## REVISÃO

**IRACILDA COSTA DA SILVA PINTO**

Diretora Executiva de Vigilância em Saúde - SVS  
Enfermeira Msc. em Saúde Pública

## EQUIPE TÉCNICA DO CIEVS

ELIANA MARIA SAMPAIO DOS SANTOS

ITACY DIANA SEABRA DO ROSÁRIO

JANAINA CRISTINA NUNES LEITE

PATRICIO DA SILVA ALMEIDA

ROSEMARY RABELO DE MELO

## CONTATOS

E-mail: [cievs@saude.ap.gov.br](mailto:cievs@saude.ap.gov.br)

WhatsApp: 98410.7509

Endereço: Rua 13 de setembro, nº 1899, Buritizal