GOVERNO DO ESTADO DO AMAPÁ
Secretaria de Estado da Ciência e Tecnologia – SETEC
Rodovia Josmar Chaves Pinto, Jardim Marco Zero, Ramal da UNIFAP, S/N, CEP nº. 68.903 – 329, Macapá/AP.
setec@amapa.gov.br/www.setec.ap.gov.br/

Relatório de Gestão do Exercício de 2023

Resumo

A Secretaria de Estado da Ciência e Tecnologia do Amapá apresenta o seu Relatório de Gestão do Exercício 2023, de acordo com as disposições da Instrução Normativa nº. 01/2017/TCE - AP, da Decisão Normativa nº. 024/2023/TCE - AP, dando transparência aos atos deste órgão da Administração Direta. Além de ser peça obrigatória de prestação de contas junto aos órgão de controle interno e Externo, é um instrumento de gestão que tem a função de informar à sociedade as principais atividades desenvolvidas pela Secretaria, em um ato de respeito à legislação vigente e, principalmente , para com a população.

Secretaria de Estado da Ciência e Tecnologia do Amapá

GOVERNADOR DO ESTADO DO AMAPÁ
Clécio Luís Vilhena Vieira

VICE-GOVERNADOR
Antônio Pinheiro Teles Júnior

SECRETÁRIO DE ESTADO DA CIÊNCIA E TECNOLOGIA
Edivan Barros de Andrade

ELABORAÇÃO

ASSESSORA DE DESENVOLVIMENTO INSTITUCIONAL
Darlene Mauricio Picanço

EQUIPE ESTRATÉGICA

CHEFE DE GABINETE
Juliana Alves Lima Porto

COORDENADOR DE DESENVOLVIMENTO CIENTÍFICO
Marcos Vinícius Silva Marques

COORDENADOR DE DESENVOLVIMENTO TECNOLÓGICO E INOVAÇÃO
Paulo Ricardo Matos de França

ASSESSORA DE DESENVOLVIMENTO INSTITUCIONAL
Darlene Mauricio Picanço

GERENTE DO NÚCLEO ADMINISTRATIVO E FINANCEIRO
Fabrício Melo de Lima

EQUIPE TÉCNICA

Presidente da Comissão de Controle Interno - Railan Pinheiro Ferreira

Chefe da Unidade de Finanças - Wylkson Machado Costa

Chefe da Unidade de Contratos e Convênios - Izane de Souza Ribeiro

Responsável por Atividade nível II (Pessoal) - Railan Pinheiro Ferreira

Responsável por Atividade Nível II (Material e Patrimônio) - Cláudio Leno Costa de Andrade

Responsável por Atividade de Serviços Gerais e Transporte - Marcello Costa Campbell

ABREVIAÇÕES E SIGLAS

ADI – Assessoria de Desenvolvimento Institucional

CDC – Coordenadoria de Desenvolvimento Científico

CDI - Cargo de Direção Intermediário

CDTI – Coordenadoria de Desenvolvimento Tecnológico e Inovação

CEAGRO – Centro de Agro inovação do Estado do Amapá

CONSECT – Conselho Nacional de Ciência e Tecnologia

CONSETEC – Conselho Estadual de Ciência e Tecnologia

CTI – Ciência, Tecnologia e Inovação

DGPC – Delegacia Geral de Polícia Civil

EAP – Escola de Administração Pública

FAPEAP – Fundação de Amparo à Pesquisa do Amapá

GAB – Gabinete

IEPA – Instituto de Pesquisas do Amapá

LAI – Lei de Acesso à Informação

LOA - Lei Orçamentária Anual

NAF – Núcleo Administrativo Financeiro

PGE – Procuradoria Geral do Estado

PPA – Programa Plurianual

RIPAP – Rede Integrada de Pesquisa do Amapá

SDR – Secretaria de Estado de Desenvolvimento Rural do Amapá

SEED – Secretaria de Estado da Educação do Amapá

SEMA – Secretaria de Estado do Meio Ambiente do Amapá

SEMED - Secretaria Municipal de Educação de Macapá

SETEC – Secretária de Estado da Ciência e Tecnologia

SIGA – Sistema de Integração e Gestão Administrativa

SNCT – Semana Nacional de Ciência e Tecnologia

UEAP – Universidade Estadual do Amapá

UNIFAP – Universidade Federal do Amapá

SUMÁRIO

INTRODUÇÃO *18*

DIRIGENTE MÁXIMO *20*

ROL DE RESPONSABILIDADES *21*

I. IDENTIFICAÇÃO E ATRIBUTOS DA UNIDADE *22*

1.1. Identificação da unidade gestora: **22**

1.2 Finalidade e competência institucional da unidade jurisdicionada: **34**

1.3 Apresentação do organograma funcional com descrição sucinta das competências e das atribuições das áreas, departamentos, seções etc.: **34**

1.3.1. Organograma **35**

1.3.2. Organograma Funcional **36**

1.4. Macroprocessos finalísticos da unidade jurisdicionada, com indicação dos principais produtos e serviços que tais processos devem oferecer aos cidadãos-usuários ou cliente: **41**

1.5. Principais macroprocessos de apoio ao exercício das competências e finalidades da unidade jurisdicionada: **43**

1.6 Principais Parceiros (externos a unidade jurisdicionada, da administração pública ou da iniciativa privada) relacionada à atividade-fim da unidade: **43**

2. PLANEJAMENTO ESTRATÉGICO, PLANOS DE METAS E DE AÇÕES *44*

2.1 Informações sobre o planejamento estratégico da unidade: **44**

a) Período de Abrangência do Plano estratégico: **46**

b) Demonstração da vinculação do Plano estratégico da Unidade com suas competências constitucionais, legais e normativas: **46**

c) Demonstração da vinculação do Plano estratégico da Unidade com o Plano plurianual (PPA), identificando os programas, os objetivos, as iniciativas e as ações em relação ao Plano plurianual vigente em que estejam inseridas ações de responsabilidade da unidade: **46**

d) Se a unidade jurisdicionada estiver inserida no contexto de planejamento estratégico maior (de um órgão ou Secretaria, por exemplo), demonstração dos objetivos estratégicos, dos processos e produtos desse planejamento estratégico aos quais se vincula: **55**

e) Os principais objetivos estratégicos traçados para a unidade para o exercício de referência do relatório de gestão: 55

f) Principais ações planejadas para que a unidade pudesse atingir, no exercício de referência, os objetivos estratégicos estabelecidos: 55

2.2 Informações sobre Estratégias adotadas pela unidade para atingir os objetivos estratégicos do exercício de deferência do Relatório de Gestão, especialmente sobre: 55

a) Avaliação dos riscos que poderiam impedir ou prejudicar o cumprimento dos objetivos estratégicos do exercício de referência das contas; 55

b) Revisão de macroprocessos internos da unidade, caso tenha sido necessária; 55

c) Adequação nas estruturas de pessoal, tecnologia, imobiliária etc., caso tenha sido necessária ao desenvolvimento dos objetivos estratégicos; 56

d) Estratégias de divulgação interna dos objetivos traçados e dos resultados alcançados; 56

e) Outras estratégias consideradas relevantes pelos gestores da unidade para o atingimento dos objetivos estratégicos: 56

2.3 Demonstrações da execução do plano de metas ou de ações para o exercício, informando, por exemplo: 57

a) Resultados das ações planejadas, explicitando em que medida as ações foram executadas: 57

b) Justificativas para a não execução de ações ou não atingimento de metas, se for o caso; 60

c) Impactos dos resultados das ações nos objetivos estratégicos da unidade; 61

2.4 As unidades jurisdicionadas estaduais devem apresentar a demonstração da execução do plano de metas ou de ações em cumprimento ao PPA 2020_2023, fazendo um balanço de todos os anos de vigência do Plano e informando, por exemplo: 62

a) Resultados das ações planejadas, explicitando em que medidas as ações foram executadas: 62

b) Justificativas para a não execução de ações ou não atingimento das metas, se for o caso: 64

c) Impactos dos resultados das ações nos objetivos estratégicos da unidade: 68

3. ESTRUTURAS DE GOVERNANÇA E DE AUTOCONTROLE DA GESTÃO 69

3.1. Estrutura orgânica de controle da unidade jurisdicionada: 69

3.2. Funcionamento do sistema de controle interno da unidade jurisdicionada: 70

a) Ambiente de controle; 71

b) Avaliação de risco; 71

c) Atividade de Controle; 71

d) Informações e comunicação; 71

e) Monitoramento; 71

3.3. Remuneração/subsídio dos administradores, gestores, membros da mesa diretoria, membros da diretoria estatutária, do conselho de administração e do conselho fiscal, com identificação nominal, fundamento legal e valores, inclusive de verbas indenizatórias: 71

3.4. Informações sobre a estrutura e as atividades do sistema de correição da unidade ou do órgão de vinculação da unidade, identificando, inclusive, a base normativa que rege a atividade no âmbito da unidade ou do órgão:..... 74

3.5. Informações quanto ao cumprimento da Ordem Cronológica de Pagamentos (Art. 141, da Lei nº. 14.133/2021) trazendo eventual regulamentação própria sobre a matéria..... 74

4. PROGRAMAÇÃO E EXECUÇÃO DA DESPESA ORÇAMENTÁRIA E FINANCEIRA 81

4.1 Relações dos programas do Plano plurianual vigente que estiveram integrais ou parcialmente na responsabilidade da unidade jurisdicionada ou de unidade consolidada no relatório de gestão, especificando: 81

a) Identificação do Programa: 81

b) Informações sobre a programação e a execução orçamentária e financeira relativa aos Programas:..... 83

c) valiação dos resultados dos indicadores associados aos programas: 85

c.1.) Justificativas:.....86

d) Reflexos de contingenciamento sobre os resultados dos Programas: 87

e) Reflexos de Restos a Pagar na execução do Programa: 87

4.2. Relações das Ações da Lei Orçamentária Anual do exercício que estiveram integral ou parcialmente na responsabilidade da unidade jurisdicionada ou de unidade consolidada no relatório de gestão, especificando 87

a) Função, subfunção e programas de vinculação da Ação: 87

b) Metas e desempenhos físicos e financeiros:..... 90

b.1) Justificativas para a não execução de ações ou não atingimento de metas, se for o caso..... 92

c) Reflexos de contingenciamentos sobre os resultados das ações: 93

d) Reflexos dos Restos a Pagar na execução das Ações;..... 93

e) O Quadro de Detalhamento da Despesa – QDD (Inicial e Final); 93

f) Relação de Restos a Pagar; 96

g) Balancete analítico de encerramento do exercício 2023:..... 98

4.2.1 Apresentação das Atividades Desenvolvidas em cada Ação na SETEC no exercício 2023..... 98

4.2.1.1. Ação: Operacionalização do Programa Tesouro Verde, (Código 2034).98

4.2.1.2. Ação: Rede de Ciência (2065). 99

a) CAPACITAÇÃO EM ELABORAÇÃO DE PROJETOS (Oficina).....101
b) TREINAMENTO DE PESQUISADORES PARA ELABORAÇAO DE PROJETOS E CAPACITAÇÃO DE RECURSOS VIA FINEP. (Oficina) 103
c) PLATAFORMA REDE DE RECURSOS HUMANOS E INTELIGÊNCIAS PARA A SUSTENTABILIDADE DA AMAZONIA (REDE RHISA) – Professor Henrique Pereira apresentou a plataforma - Apresentação.....105
d) XI FECEAP_2023 - FEIRA DE CIÊNCIA E ENGENHARIA DO ESTADO DO AMAPÁ (LANÇAMENTO DO EDITAL). 106
e) ROTA DO AÇAÍ NO ESTADO DO AMAPÁ (ARQUIPELAGO DO BAILIQUE). PROGRAMA ROTAS DE INTEGRAÇÃO NACIONAL (MIDR).....109
f) OFICINA DE PLANEJAMENTO ESTRATÉGICO DA ROTA DO AÇAÍ (ARQUIPÉLAGO BAILIQUE).....111
g) **VISITA ÀS FÁBRICAS DA CADEIA PRODUTIVA DO AÇAÍ, EM MACAPÁ** (PROGRAMA ROTAS DE INTEGRAÇÃO NACIONAL ROTA DO AÇAÍ NO ESTADO DO AMAPÁ). 113
h) OFICINA DE PLANEJAMENTO ESTRATÉGICO DA ROTA DO PESCADO, EM OIAPOQUE/AP. 115
i) 1º WORKSHOP DA LEI DE INFORMATICA:.....116
j) VISITA TÉCNICA AO CENTRO DE MANEJO FLORESTAL DE MANAUS/AM: 118
k) OFICINA DE CAPACITAÇÃO PARA ELABORÇÃO DE PROJETOS ORGANIZACIONAIS VISANDO A CAPTAÇÃO DE RECURSOS JUNTO AO CNPQ. 119
l) ROTA DA CASTANHA DO BRASIL NO ESTADO DO AMAPÁ (LARANJAL DO JARI/AP).....120
m) OFICINA DE CAPACITAÇÃO PARA A ELABORÇÃO DE PROJETOS VISANDO A CAPTAÇÃO DE RECURSOS JUNTO À FINEP. 122
n) OFICINA DA INICIATIVA AMAZONIA + 10: 123
o) PALESTRA REALIZADA - 52ª EXPOFEIRA DO AMAPÁ.....125
p) 20ª SEMANA NACIONAL DE CIÊNCIA E TECNOLIGIA (SNCT_2023) - CERIMÔNIA DE ABERTURA – MACAPÁ/AP. 128

q) Prêmio Robério Nobre (CERIMÔNIA DE PREMIAÇÃO, na 20ª SNCT_2023 -– MACAPÁ/AP) 135
r) PROGRAMA ROTAS DE INTEGRAÇÃO NACIONAL (MIDR) - ROTA DA CASTANHA E DA BIODIVERSIDADE NO ESTADO DO AMAPÁ - LARANJAL DO JARI/AP 138
s) **STARTUP DAY AMAPÁ** - 30ª FEIRA AGROPECUARIA DO AMAPÁ (AGROPESC)... 143

4.2.1.3. Ação: Inovação e Empreendedorismo (2066). 144

a) Programa Floresta + Ideação (BOOTCAMP - Mentoria)..... 145
b) LANÇAMENTO DE LINHAS CRÉDITOS (EVENTO) 147
c) STARTUPS ON (Evento) 148
d) PROGRAMA SINAPSE DA BICONOMIA (DA IDEIA AO NEGÓCIO) – Lançamento. 150
e) STARTAP DAY (Evento)..... 151
f) ASSINATURA DO DECRETO DO GRUPO DE TRABALHO QUE VISA A CRIAÇÃO DO PARQUE DE INOVAÇÃO TECNOLÓGICA E DO HUB DE INOVAÇÃO NO AMAPÁ (Evento): 153
g) LANÇAMENTO DO EDITAL PROGRAMA MULHERES INOVADORAS (4º Edição/2023): 154
h) STARTUP DAY - SANTANA (Evento)..... 156
i) PLANETÁRIO DIGITAL MÓVEL - PAVILHÃO DE IDEAÇÃO E GESTÃO AQUÁRIO DE INOVAÇÃO, NA 52ª EXPOFEIRA NO ESTADO DO AMAPÁ..... 157
j) RECICLAGEM DE RESÍDUOS SÓLIDOS (REUSE) – NO PAVILHÃO DE INOVAÇÃO, NA 52ª EXPOFEIRA DO ESTADO DO AMAPÁ..... 159
k) ACOMPANHAMENTO DO TREINAMENTO COM GESTORES ESCOLARES DA PLATAFORMA NOSSO CAMPO:..... 162
l) PROJETO CASTANHEIRAS NO AMAPÁ, DEFINIÇÃO DE MATRIZ DE RESPONSABILIDADES E VISITA NAS COOPERATIVAS QUE TRABALHAM COM O FRUTO NO ESTADO. 163
m) INAUGURAÇÃO DA INTERLIGAÇÃO DA INFRAESTRUTURA DE REDE DA ESCOLA ESTADUAL BARÃO DO RIO BRANCO COM A REDE METROAP: 165
n) OLIMPÍADA BRASILEIRA DE ROBÓTICA (Edição OBR_2023):..... 166
o) ACOMPANHAMENTO DO TREINAMENTO COM GESTORES ESCOLARES DA PLATAFORMA NOSSO CAMPO - Escola: Alberto Santos Dumont, no Município de Santana/AP, Escola José do Patrocínio no Distrito, no Distrito de Fazendinha/AP..... 169
p) CONECTA + GOV (Evento) 171
q) EXPOSIÇÃO DO PLANETÁRIO MÓVEL DIGITAL - ESCOLA CONEXÃO AQUARELA - ENCERRAMENTO DO ANO LETIVO 2023 – MACAPÁ/AP. 172
r) EXPOSIÇÃO DO PLANETÁRIO MÓVEL - CENTRO DE EDUCAÇÃO PROFISSIONAL DE SANTANA PROFESSORA MARIA SALOMÉ GOMES SALES – MAZAGÃO/AP 174
s) EXPOSIÇÃO DO PLANETÁRIO MÓVEL - ESCOLA ESTADUAL MARIA IVONE DE MENEZES COM A PROGRAMAÇÃO FEIRA DE CIÊNCIAS DA NATUREZA E SUAS TECNOLOGIAS – MACAPÁ/AP..... 175
t) EXPOSIÇÃO DO PLANETÁRIO MÓVEL - FEIRA DE INOVAÇÃO, NO EVENTO DE ANIVERSÁRIO DE SANTANA/AP..... 177
u) EXPOSIÇÃO DO PLANETÁRIO MÓVEL - ESCOLA CECÍLIA PINTO NA I EXPOCECILIA: MOSTRA CIENTÍFICA ARTÍSTICA E CULTURA – MACAPÁ/AP. 178
v) Emenda Parlamentar ESTADUAL nª. I0275/2023 – Deputada Estadual Telma Nery: 179
x) Emenda Parlamentar por TRANSFERÊNCIA ESPECIAL nº. 26740002/2023 – Deputado Federal Luiz Carlos: 180

z) Convênio Federal nª. 952085/2023. Proposta nº. 69396/2023. 181

4.2.1.4. Ação: Manutenção de Serviços Administrativos – SETEC (2067): 182

a). Emenda Parlamentar por TRANSFERÊNCIA ESPECIAL nº. 30450008/2023 – Deputado Federal André Abdon: 183

b). Dos Processos Administrativos abertos e vigentes por Modalidade de contratação, no exercício de 2023: 184

c). **Dos Contratos, Convênios e Emendas Firmados e Vigentes, em 2023.** 201

d). **Licitação, Inexigibilidade e Dispensa, em 2023.** 208

e). Do Patrimônio (Mobiliário e Imobiliário). 212

f). Do Combustível: 212

g). **Da Emissão de Bilhetes Aéreos** 215

h). **Diária Civil:** 223

i). **Do Restos a Pagar:** 231

J). Dos Recursos Humanos: 233

j.1) Servidores Cargos comissionados e função comissionada: 234

j.2) **Servidores efetivos (sem cargo comissionado e função de confiança).** 238

j.3) Servidores lotados na SETEC à disposição de outros Órgãos, conforme Quadro 87. 240

j.4) Servidor da Procuradoria Geral do Estado – PGE/AP à disposição da SETEC. 241

j.5) Funcionário do Contrato Terceirizado SEAD/AP à disposição da SETEC. 241

j.6) Quantitativo de servidores que desempenham suas atividades na SETEC por departamento, no Quadro 90. 243

j.7) Afastamentos de servidores no exercício de 2023, conforme Quadro 91, a seguir: 244

j.8) Despesas com Pessoal (Recursos Humanos) 245

j.9) Capacitação (Palestra/Treinamento/Curso) 246

4.3. Demonstração e análise do desempenho da unidade na execução orçamentária e financeira, contemplando: **248**

a) Identificação das unidades orçamentárias (UO) consideradas no relatório de gestão: **248**

b) Programação orçamentária das despesas correntes, de capital e da reserva de contingência: **248**

c) Demonstração dos limites impostos por cronograma de desembolso definido pelos órgãos competentes, explicitando o impacto das limitações na execução das ações de responsabilidade da unidade jurisdicionada. **249**

d) Movimentação de créditos interna e externa **251**

e) Execução das despesas por modalidade de licitação e por elementos de despesa: **253**

f) Demonstração e análise de indicadores institucionais para medir o desempenho orçamentário e financeiro, caso tenham sido instituídos pela unidade. **256**

5. TÓPICOS ESPECIAIS DA EXECUÇÃO ORÇAMENTÁRIA E FINANCEIRA 256

5.1. Informações sobre o Reconhecimento de Passivos por Insuficiência de Credito ou Recurso 256

5.2. Informações sobre o Movimentação e os saldos de restos a pagar de exercícios anteriores e despesas de exercício anteriores 256

5.3. Informações sobre as transferências mediante convênio, contrato de repasse, contrato de gestão, termo de parceria, termo de cooperação, termo de compromisso ou outros acordos, ajustes ou instrumentos congêneres, vigentes no exercício de referência, contemplando: 259

a) Classificação quanto à origem e destinação dos recursos: 259

b) Adoção de sistemas de informação para a gestão de transferências voluntárias: 259

c) Identificação dos convênios que tiverem prestação de contas rejeitada ou não prestadas: 260

d) Informações, com indicação de valores, de despesas não executadas em decorrência de problemas gerenciais, destacando ausências ou falhas no planejamento, projeto, fiscalização. 260

e) Informar se faz uso da Plataforma Transferegov para operacionalização e execução dos recursos transferidos pela união com fundamento no Artigo nº. 166 – A, inciso I, da Constituição Federal (Transferências especiais)..... 260

f) No caso de ter sido beneficiada com recurso de emendas parlamentares especiais, destacar o valor recebido, o projeto selecionado para aplicação, a situação no final do exercício e o impacto desse recurso em eventuais indicadores de desempenho. 260

5.4. Relação de contratos de operações de crédito realizadas ou vigentes no período, com suas respectivas leis autorizativas indicando: a finalidade do recurso, as razões que ensejaram a operação e o estágio atual da operação de crédito, especialmente no tocante à adimplência da unidade: 261

5.5. Informações sobre a gestão de precatórios: 262

a) Comprovação do atendimento ao art. 100, §5º, da CF/88, no que diz respeito aos valores calculados pelo Tribunal de Justiça do Estado do Amapá e os valores previstos na Lei Orçamentária Anual para despesas com precatório; 262

b) Valores pagos por programa e ação no decorrer do exercício. 262

6. GESTÃO DE PESSOAS, TERCEIRIZAÇÃO DE MÃO DE OBRA E CUSTOS RELACIONADOS 262

6.1 Informações sobre a estrutura de pessoal da unidade, contemplando as seguintes perspectivas: 262

a) Demonstração da estrutura de pessoal da unidade, incluindo cargos efetivos, comissionados, servidores requisitados de outros órgãos, cedidos para outros órgãos e estagiários, indicando a regulamentação normativa que disponha a respeito, a carga-horária, o quantitativo previsto em lei, esclarecendo o grau de ocupação, vacância e eventuais afastamentos: 262

a.1) Servidores Cargos comissionados e função comissionada:..... 264

a.2) Servidores efetivos (sem cargo comissionado e função de confiança). 268

a.3) Servidores à disposição de outros órgãos, lotados na SETEC, conforme Quadro 103. 269

a.4) Servidor da Procuradoria Geral do Estado – PGE/AP à disposição da SETEC 270

a.5) Afastamentos de servidores no exercício de 2023, conforme Quadro 105, a seguir:..... 272

a.6) Quantitativo de servidores que desempenham suas atividades na SETEC por departamento, no Quadro 106. 273

b) Discriminação em valores globais das despesas de pessoal da unidade e sua evolução nos últimos 3 anos, classificados de acordo com a natureza dos vínculos jurídicos previsto na estrutura;..... 274

c) Composição do quadro de servidores inativos e pensionistas..... 275

d) Providências adotadas para identificar eventual acumulação remunerada de cargos, funções e empregos públicos vedada pelo art. 37, inciso XVI e XVII, da Constituição Federal (nas redações dadas pelas Emendas Constitucionais nos 19/98 e 34/2001). 276

e) Providências adotadas nos casos identificados de acumulação remuneradas de cargos, funções e empregos públicos, nos termos do art. 135 da Lei 066/93. 276

f) Informações sobre a gestão de pessoas praticadas na unidade, indicando as iniciativas ou atividades relacionadas à seleção, capacitação, remuneração, motivação e avaliação de pessoal. 276

g) Indicadores gerenciais sobre recursos humanos 279

h) Informações mensais das retenções previdenciárias e fiscais sobre a folha de pagamento. 279

6.2. Informações sobre os contratos administrativos, terceirização de mão de obra e quadro de estagiários, incluindo a evolução do quantitativo nos últimos 3 anos,

fundamentação legal/normativa que discipline o vínculo e discriminação da despesa, classificada de acordo com o vínculo jurídico, bem como informações sobre o cumprimento dos requisitos constitucionais para preenchimento das funções de confiança e cargos em comissão (art. 37, V, da Constituição Federal de 1988).: 281

a) Quanto aos Contratos Administrativos: no exercício de 2023 não houve contratação com pessoal nessa modalidade. 281

b) Quanto a Estagiários: no exercício de 2023 não houve contratação de estagiário. 281

c) Quanto à Terceirização de Mão de Obra: no exercício de 2021 e 2022 prestaram serviço apenas 03 (três) funcionários e no exercício de 2023, prestam 04 (quatro) funcionários contratados: distribuídos em 03 Serviços Gerais e 01 agente de portaria, funcionários estes que desempenharam suas atividades na SETEC, mas seu vínculo empregatício foi realizado via SEAD através da EMPRESA SERVIÇOS.COM, que está prestando serviços na secretaria desde 13/12/2021 a 31/12/2023, seu contrato com a SEAD está vigente, carga horária 40 horas semanais, conforme Quadro 111 a seguir: 281

6.3. Informações sobre a necessidade de realização de concurso público nos diversos níveis de trabalho da administração. 283

7. GESTÃO DO PATRIMÔNIO MOBILIÁRIO E IMOBILIÁRIO 283

7.1 Informações sobre a gestão da frota de veículos próprios e locados de terceiros, inclusive sobre as normas que regulamentam o uso da frota e os custos envolvidos: 284

a) Quanto a Gestão da Frota de Veículo: 284

b) Quanto ao Uso frota de veículo: 284

c) Quanto aos Custos com Combustível: 284

7.2. Informações sobre a gestão do patrimônio imobiliário próprio que esteja sob a responsabilidade da unidade e dos imóveis locados de terceiros 287

a) Quanto à Gestão do Patrimônio Imobiliário Próprio: a SETEC não possui nenhum patrimônio imobiliário, sua sede administrativa localiza-se em um prédio cedido pertencente ao Instituto de Pesquisa do Amapá - IEPA, especificamente no Centro de Incubação de Empresas, localizado na Rodovia Josmar Chaves Pinto, Ramal UNIFAP, km 02, S/N, bairro Jardim Marco Zero, CEP 68.903 - 329, Macapá/AP. 287

b) Quanto a Locação de Imóveis de Terceiros: A SETEC no exercício de 2023, não firmou contrato de locação de imóveis de terceiro. 287

7.3. Relação de prédios alugados para uso da UJ, identificado pelo menos a finalidade da locação, valor mensal e anual, índice de reajuste, vigência do contrato, locador 287

7.4. Relação de controle de aquisições de bens patrimoniais: 287

7.5. Relação de bens de natureza permanente, identificando os móveis, imóveis, industriais e semoventes, incorporados e baixados do patrimônio:..... 288

a) Quanto a bem Móveis:..... 288

b) Quanto a bem Imóveis..... 289

c) Quanto a bem Industriais: 289

d) Quanto a bem Semoventes:..... 289

f) Quanto aos bens Baixados:..... 289

8. GESTÃO DA TECNOLOGIA DA INFORMAÇÃO E GESTÃO DO CONHECIMENTO..... 289

8.1. Informações sobre gestão de Tecnologia da Informação (TI) da UJ, contemplando os seguintes aspectos: 289

a) Planejamento da área;..... 289

b) Perfil dos Recursos humanos envolvido; 289

c) Segurança da informação; 289

d) Desenvolvimento e produção de sistema; 289

e) Contratação e gestão de bens e serviços de TI..... 290

9. GESTÃO DO USO DOS RECURSOS RENOVÁVEIS E SUSTENTABILIDADE AMBIENTAL 291

9.1. Informações quanto à adoção de critérios de sustentabilidade ambiental na aquisição de bens e na contratação de serviços ou obras:..... 291

b) Quanto às obras, enfatizamos que não realizamos tais serviços, pois a SEINF que possui essa missão junto aos órgãos de governo..... 291

c) Quanto à Contratação de Serviços: no ano de 2023 havia um contrato vigente com empresa para Manutenção de serviços de centrais de ar-condicionado. Desse modo, tal manutenção gera economicidade de energia elétrica, assim, atende a adoção de critérios de sustentabilidade ambiental. 291

9.2. Informações sobre medidas adotadas pelas unidades que compõem o relatório de gestão para redução de consumo próprio de papel, energia elétrica e água, contemplando: 291

a) Detalhamento da política adotada pela unidade para estimular o uso racional desses recursos: 291

b) Evolução histórica de consumo, em valores monetários e quantitativos, de energia elétrica e água no âmbito das unidades que compõem o relatório de gestão: 292

c) Informações a respeito do pagamento de faturas de energia elétrica e de água e esgoto: 292

10. CONFORMIDADES E TRATAMENTO DE DISPOSIÇÕES LEGAIS E NORMATIVAS 293

10.1. Informações sobre providências adotadas para atender às deliberações exaradas em acórdãos do TCE ou em relatórios de auditoria do órgão de controle interno a que a unidade jurisdicionadas e vincula ou as justificativas para o não cumprimento 293

10.2. Informações sobre o tratamento das recomendações realizadas pela unidade de controle interno, caso exista na estrutura do órgão, apresentando as justificativas para os casos de não acatamento: 294

10.3. Relação de licitações, dispensas e inexigibilidade iniciadas durante o exercício, com declaração da área responsável atestando que as informações estão atualizadas, contendo: o número do processo licitatório, descrição do objeto, modalidade, data e meio de publicação, valor e dotação orçamentária: 295

10.4. Relação referente a contratos e convênios ou outros instrumentos congêneres, bem como declaração da área responsável atestando que as informações estão atualizadas. 299

a) Relação de contratos firmados durante o exercício 2023: 299

b) Relação de contratos vigentes executados durante o exercício 2023: 301

10.5. Relações de obras e serviços de engenharia 302

a) Em fase de planejamento: 302

b) Em execução, ... 302

c) Paralisadas; 302

d) Concluídas; 302

10.6. Indicação de sítio eletrônico oficial em que estejam hospedadas as relações de licitações, dispensas, inexigibilidades, contratos, convênios e outros instrumentos congêneres, referido nos itens 10.4 e 10.5, em obediência a à Lei Federal nº12.527, de 18 de novembro de 2011: 302

10.7. Informações sobre designação e regras relativas à atuação dos agentes de contratação, da equipe de apoio, dos fiscais e gestores dos contratos, nos termos do art. 8º da Lei 14.133/2021.: 303

10.8. Informações quanto ao cumprimento do tratamento diferenciado e favorecido as microempresas (ME) e empresas de pequeno porte (EPP) nas contratações públicas, consoante as disposições da Lei Complementar nº. 123, de 14 de dezembro de 2006(art. 44 e seguintes), manifestando-se expressamente quanto aos seguintes itens: 304

a) Assegurou nos instrumentos convocatórios a preferência de contratação para as ME e EPP, como critério de desempate; 304

b) Realizou processos licitatórios cujo valor da contratação seja de até R$ 80.000,00 (oitenta mil reais) destinados exclusivamente à participação de ME/EPP; 304

c) Consignou em instrumento convocatório a exigência de subcontratação de ME/EPP aos participantes de processos licitatórios destinados à aquisição de obras e serviços; 305

d) Estabeleceu em instrumento convocatório destinado à aquisição de bens de natureza divisível, cota de até 25% (vinte e cinco por cento) do objeto para a contratação de ME/EPP; 305

e) Estabeleceu prioridade de contratação para as ME/EPP sediadas local ou regionalmente, até o limite de 10% (dez por cento) do melhor preço válido; .. 306

11. INFORMAÇÕES CONTÁBEIS..... 306

11.1. Informações sobre a adoção de critérios e procedimentos estabelecidos pelas Normas Brasileiras de Contabilidade Aplicada ao Setor Público NBC T 16.9 e NBC T 16.10, publicadas pelas Resoluções CFCnº1.136/2008 e 1.137/2008, respectivamente, para tratamento contábil da apreciação, da amortização e da exaustão de itens do patrimônio e avaliação e mensuração de ativos e passivos da unidade: 306

11.2. Declaração do contador responsável por unidade jurisdicionada que tenha executado sua contabilidade no Sistema Integrado de Planejamento e Administração Financeira do Estado – SIAFE, que as Demonstrações Contábeis previstas pela Lei nº 4.320, de 17 de março de 1964, e pelas Normas Brasileiras de Contabilidade Aplicada ao Setor Público NBC TSP 11, 12 e 13 (DOU 31/10/18), conforme alcance definido na NBC TSP ESTRUTURA CONCEITUAL (DOU 4/10/16), refletem a adequada situação orçamentária, financeira e patrimonial da unidade jurisdicionada que apresenta relatório de gestão: 307

11.3. Demonstrações Contábeis previstas pela Lei nº 4.320/64 e pelas Normas Brasileiras de Contabilidade Aplicada ao Setor Público NBC TSP 11, 12 e 13 (DOU 31/10/18), incluindo as notas explicativas, e a qualificação do contador responsável pelas Demonstrações Contábeis, com pelo menos: nome completo, CPF, RG, e-mail, endereço profissional e CRC, no caso das unidades que não executaram sua contabilidade no Sistema Integrado de Planejamento e Administração Financeira do Estado – SIAFE: 307

12. OUTRAS INFORMAÇÕES SOBRE A GESTÃO 308

12.2. Outras informações consideradas relevantes pela unidade para demonstrar a conformidade e o desempenho da gestão no exercício. 308

13. CONSIDERAÇÕES FINAIS 309

14. PARECER DA COMISSÃO ESPECIAL DE CONTROLE INTERNO - SETEC 310

15. DECLARAÇÕES DOS SETORES – SETEC..... 312

16. ANEXOS 316

16.1. Anexo I - Detalhamento da Conta Contábil (Crédito Disponível - Razão), Unidade Orçamentária 25.101, exercício 2023 – SIAFE/AP, no dia 09/02/2023. 316

16.2. Anexo II – Controle SIAFE/AP da Execução Orçamentária e Financeira, no dia 31/12/2023. 317

16.3. Anexo III - Controle ADI/SETEC - Execução Orçamentária e Financeira - , no dia 31/12/2023..... 319

16.4. Anexo IV - (Item 4.2. g.) Balancete analítico de encerramento do exercício 2023, no dia 31/12/2023..... 327

16.5. Anexo V - (Item 7.1.): Relação de Consumo com combustível pela SETEC, no dia 31/12/2023. 336

INTRODUÇÃO

A Secretaria de Estado da Ciência e Tecnologia, SETEC, apresenta o seu Relatório de Gestão do exercício 2023, de acordo com as diretrizes da **Instrução Normativa 01/2017 e Decisão Normativa nº 024/2023/TCE/AP**, cuja estrutura está composta em 16 tópicos. Assim, organizado em itens, subitens e alíneas obedecendo a sequência proposta na desição normativa que disciplinam a organização e a apresentação dos processos de contas ordinárias anuais.

Além de ser peça obrigatória de prestação de contas junto aos órgãos de controle, este é um instrumento de gestão que tem a função de informar a sociedade as principais atividades desenvolvidas pela Secretaria, dando transparência aos atos deste órgão da administração direta e como ato de respeito à legislação vigente e, principalmente, para com a população.

O relatório é resultado de um esforço conjunto entre os diversos setores da Secretaria. Ele está estruturado de forma a melhor visualizar os indicadores e resultados obtidos, destacando as ações mais importantes neste ano.

Dentro das dimensões estratégicas definidas para demonstrar as realizações da SETEC, como integrante do eixo econômico governamental e coordenadora do Sistema Estadual de Ciência, Tecnologia e Inovação – CTI, a SETEC, tem como responsabilidade estimular ações entre as instituições do sistema e as de ensino e pesquisa do Estado. A ações são desenvolvidas em consonância com o Plano plurianual – PPA 2020_2023 por meio do Programa de governo finalístico **"Rede Ciência, Tecnologia e Inovação**, código 0083".

Diante dessa perspectiva, o Programa Rede Ciência, Tecnologia e Inovação tem como objetivo coordenar e promover a política de ciência, tecnologia e inovação em busca do desenvolvimento econômico e social do estado do Amapá, aproximando a população da ciência e da tecnologia, através de ações transversais entre governo, mercado e sociedade.

Inicialmente serão apresentados os pontos que se referem a descrição estrutural da SETEC e seus objetivos, seguido do mapa estratégico para o período de 2019_2023, em

desdobramento com PPA do Governo do Estado do Amapá/GEA, bem como toda a aplicabilidade das ações e dos resultados alcançados.

Portanto, este relatório contempla as informações solicitadas na IN nº. 01/2017-TCE/AP e a DN nº. 024/2023/TCE, informo alguns itens que não se aplicam a está secretaria, a seguir: 2.1 (c), (d); 3.2 (a,b,c,d); 3.5; 3.6; 5.1;5.4; 5.5; 5.6 (a, b); 8.1 (a, b,c,d,e); 10.2; 10. (a,b,c,d); 10.10 (a,b,c,d,e); 11.1; 11.2; 11.3.

DIRIGENTE MÁXIMO

QUADRO 1 - DIRIGENTE MÁXIMO

Unidade Gestora:		Secretaria de Estado da Ciência e Tecnologia - SETEC, código SIAFE nº. 25.0101			
Unidade Orçamentária:		Secretaria de Estado da Ciência e Tecnologia - SETEC, código SIAFE nº. 25.101			
DADOS DO RESPONSÁVEL					
Nome:	Edivan Barros de Andrade			**CPF nº.**	341.831.592 - 33
Endereço residencial:	Rua 03, Quadra 06, Casa nº. 8, Conjunto Monaco/Pedrinhas.				
Município:	Macapá	**UF**	AP	**CEP nº.**	68.903 - 123
Contato:		**Celular**	(96) 991751305	**E-mail**	edivanandrade@setec.ap.gov.br
INFORMAÇÕES DO CARGO OU FUNÇÃO					
Natureza de Responsabilidade		Dirigente máximo da unidade jurisdicionada			
Nome do Cargo ou Função:		Secretario de Estado da Ciência e Tecnologia			
Ato de Nomeação		**Ato de Exoneração**		**Período de Gestão**	
Nome e Número	**Data**	**Nome e número**	**Data**	**Início**	**Fim**
Decreto nº. 0026/2023/GEA (DOE nº. 7.825)	03 de janeiro de 2023			03 de janeiro de 2023.	31 de dezembro de 2023.

Fonte: Responsável por Atividade nível II (Pessoal).

QUALIFICAÇÃO DO DIRIGENTE MÁXIMO

EDIVAN BARROS DE ANDRADE, casado, inscrito no CPF nº. 341.831.592 - 33, Brasileiro, Casado, Historiador e Advogado; Especialista em Desenvolvimento Sustentável e Gestão Ambiental pelo Núcleo de Altos Estudos Amazônicos; Mestre em Desenvolvimento Regional pela UNIFAP, residente e domiciliado no Conjunto Mônaco/Pedrinhas, Rua 03, quadra 06, casa número 08; e-mail edivanandrade@setec.ap.gov.br . No dia 03 de janeiro de 2023 foi nomeado para ocupar o cargo de Secretário de Estado da Ciência e Tecnologia do Estado do Amapá.

ROL DE RESPONSABILIDADES

No exercício de 2023, o titular da pasta da Secretaria de Estado da Ciência e Tecnologia foi o senhor EDIVAN BARROS DE ANDRADE, e na sua ausência, foi substituído pelas chefes de gabinete, as senhoras RUTHELE DE SENA PEREIRA e JULIANA ALVES LIMA PORTO, conforme o **Quadro 2** a seguir:

Quadro 2 - Rol de responsabilidades da SETEC no exercício 2023

Responsável	Titular e substituto		Decreto	Período
	Nome	Matrícula		
Titular	Edivan Barros de Andrade	0978401-2-01	Decreto nº 0026/2023 Doe: 7825 Data: 03/01/2023	01/01/2023 a 11/03/2023
Substituto	Ruthele de Sena Pereira	0972170-3-01	Decreto nº 4900/2022 Doe: 7575 Data: 30/12/2021	12/03/2023 a 17/03/2023
Titular	Edivan Barros de Andrade	0978401-2-01	Decreto nº 0026/2023 Doe: 7825 Data: 03/01/2023	08/03/2023 a 26/03/2023
Substituto	Ruthele de Sena Pereira	0972170-3-01	Decreto nº 4900/2022 Doe: 7575 Data: 30/12/2021	27/03/2023 a 01/04/2023
Titular	Edivan Barros de Andrade	0978401-2-01	Decreto nº 0026/2023 Doe: 7825 Data: 03/01/2023	02/04/2023 a 04/05/2023
Substituto	Ruthele de Sena Pereira	0972170-3-01	Decreto nº 4900/2022 Doe: 7575 Data: 30/12/2021	05/05/22
Titular	Edivan Barros de Andrade	0978401-2-01	Decreto nº 0026/2023 Doe: 7825 Data: 03/01/2023	06/05/2023 a 20/05/2023
Substituto	Ruthele de Sena Pereira	0972170-3-01	Decreto nº 4900/2022 Doe: 7575 Data: 30/12/2021	21/05/2023 a 22/05/2023
Titular	Edivan Barros de Andrade	0978401-2-01	Decreto nº 0026/2023 Doe: 7825 Data: 03/01/2023	23/05/2023 a 12/06/2023
Substituto	Juliana Alves Lima Porto	0981273-3-01	Decreto nº 4892/2022 Doe: 7923 Data: 23/05/2023	13/06/2023 a 16/06/2023
Titular	Edivan Barros de Andrade	0978401-2-01	Decreto nº 0026/2023 Doe: 7825 Data: 03/01/2023	17/06/2023 a 21/10/2023
Substituto	Juliana Alves Lima Porto	0981273-3-01	Decreto nº 4892/2022 Doe: 7923 Data: 23/05/2023	22/10/2023 a 26/10/2023
Titular	Edivan Barros de Andrade	0978401-2-01	Decreto nº 0026/2023 Doe: 7825 Data: 03/01/2023	27/10/2023 a 01/12/2023
Substituto	Juliana Alves Lima Porto	0981273-3-01	Decreto nº 4892/2022 Doe: 7923 Data: 23/05/2023	02/12/2023 a 09/12/2023
Titular	Edivan Barros de Andrade	0978401-2-01	Decreto nº 0026/2023 Doe: 7825 Data: 03/01/2023	31/12/2023

Fonte: Responsável por Atividade Nível III – Pessoal/SETEC

I. IDENTIFICAÇÃO E ATRIBUTOS DA UNIDADE

1.1. Identificação da unidade gestora:

Quadro 3 - Identificação da SETEC

PODER: Executivo		
EIXO: Setor Econômico		
DENIMINAÇÃO COMPLETA: Secretaria de Estado da ciência e Tecnologia - SETEC		
UNIDADE GESTORA: Secretaria de Estado da ciência e Tecnologia - SETEC		**Código SIAFE**: 25.0101
UNIDADE ORÇAMENTÁRIA: Secretaria de Estado da ciência e Tecnologia - SETEC		**Código SIAFE**: 25.101
DENOMINAÇÃO ABREVIADA: SETEC		
SITUAÇÃO OPERACIONAL: Em funcionamento		
NATUREZA JURÍDICA: Administração Direta	**CNPJ (GEA):** 00.394.577/0001-25	**CNPJ (SETEC):** 11.762.249/0001-50
Finalidade: Órgão de coordenação do Sistema Estadual de Ciência e Tecnologia tem sua por finalidade a "formulação e a coordenação das Políticas de Desenvolvimento Científico e Tecnológico e de Ensino Superior da Estado do Amapá" (Lei nº. 1.073/2007).		
TELEFONES/FAX DE CONTATO: sem telefone fixo.		
E-MAIL: setec@amapa.gov.br		
SITE: www.setec.ap.gov.br		
ENDEREÇO POSTAL: Rodovia Josmar Chaves Pinto, Jardim Marco Zero, Ramal da UNIFAP, S/N, CEP nº. 68.903 – 329, Macapá/AP.		
NORMAS DE CRIAÇÃO: - Constituição Federal 1988; - **Criada:** Lei nº. 0452/1999, de 09 de julho de 1999, publicada no DOE nº. 2089, em 09/07/1999;		
NORMAS RELACIONADAS À GESTÃO E ESTRUTURA: - **Reestruturada: Lei** nº. 1.073, de 02 de abril de 2007, publicada no DOE nº. 3977, em 02/04/2007; - **Regulamentada**: **Decreto** 1867 de 20 de junho de 2008, publicada no diário nº. 4274, em 20/06/2008		
ENTIDADES VINCULADAS: • Universidade Estadual do Amapá (UEAP); • Fundação de Amparo à Pesquisa (FAPEAP) e • Instituto de Pesquisa Cientifica e Tecnológica do Estado do Amapá (IEPA).		

Fonte: Assessoria de Desenvolvimento Institucional – ADI/SETEC.

QUADRO 4: PUBLICAÇÕES SETEC - 2023

Tipo de publicação	DOE	Data da publicação	Descrição
Decreto 0026/2023 - GEA	7.825	03/01/2023	Nomeação do Secretário Edivan Barros
Extrato do primeiro termo aditivo do contrato 006/2021 - SETEC	7.827	05/01/2023	Primeiro termo aditivo do conrato 006/2021 - SETEC, firmado entre SETEC e empresa DF TURISMO - objeto: Agenciamento de passagem aérea
Portaria 001/2023 - SETEC	7.851	06/02/2023	Designar RAILAN P. FERREIRA como fiscal do contrato do Diário Oficial da União - DOU
Portaria 002/2023 - SETEC	7.851	06/02/2023	Conceder Férias aos servidores Wylckson Costa e Railan Ferreira
Decreto 0749/2023 - GEA	7.851	06/02/2023	Exonerar a servidora Beatriz Conceição do cargo em comissão CDS-2
Decreto 1291/2023 - GEA	7.858	15/02/2023	Exonerar o servidor Rafael Aleixo do cargo em comissão CDS-2
Decreto 1292/2023 - GEA	7.858	15/02/2023	Nomear o servidor Kelison Conceição do cargo em comissão CDS-2
Errata do Primeiro Termo Aditivo Contrato 0007/2021 - SETEC	7.863	24/02/2023	ERRATA do Primeiro Termo aditivo do Contrato nº 0007/2021 - SETEC, firmado entre SETEC e DIGIMAQ
Portaria 003/2023 - SETEC	7.865	28/02/2023	Substituição de servidor: Dienny Salomão Furtado - Serviços Gerais e Transportes - período: 16/02 a 16/05/2023
Portaria 004/2023 - SETEC	7.872	08/03/2023	Conceder Férias à servidora Evelyn Auzier - período: 03 a 17/04/2023 e 17 a 31/07/2023
Decreto 1692/2023 - GEA	7.872	08/03/2023	Autorizar viagem do Secretário Edivan - período: 12 a 17 de março de 2023
Decreto 1692/2023 - GEA	7.872	08/03/2023	Substituir o secretário Edivan durante sua viagem - período: 12 a 17 de março de 2023 - Brasília
Portaria 005/2023 - SETEC	7.877	14/03/2023	Homologar o deslocamento do servidor Kelison Conceição - Porto Grande 25/02/2023
PORTARIA Nº 227/2023-PGE	7.884	23/03/2023	DESIGNAR a servidora INGRID CAMILA COELHO COSTA desempenhar suas atividades funcionais na Secretaria de Estado da Ciência e Tecnologia - SETEC.
DECRETO Nº 2706/2023 - GEA	7.890	30/03/2023	Autorizar viagem do Secretário Edivan - período: 27/03 a 01/04/2023 - Porto Alegre
DECRETO Nº 2707/2023 - GEA	7.890	30/03/2023	Autorizar a substituição do Secretário Edivan. Substitura: Ruthele de Sena Pereira - período: 27/03 a 01/04/2023 - Porto Alegre
PORTARIA Nº 006/2023 - SETEC/AP	7.893	04/04/2023	Nomear a comissão de controle interno da SETEC
PORTARIA Nº 007/2023 - SETEC/AP	7.893	04/04/2023	Nomear a comissão de levantamento de Material e Patrimônio da SETEC
PORTARIA Nº 008/2023 - SETEC/AP	7.893	04/04/2023	Designação dos resposponsáveis pelo sistema Sistema Informatizado de Ouvidoria do Poder Executivo do Amapá - OUV
PORTARIA Nº 009/2023 - SETEC/AP	7.900	17/04/2023	Homologar, o deslocamento do servidor Marcos Vinícius Silva Marques, Coordenador de Desenvolvimento Científico, que se deslocou da sede de suas atribuições em Macapá-AP até o município de Amapá - AP, com objetivo de representar a Secretaria de Estado da Ciência e Tecnologia na cerimônia que marcou a inauguração do novo campus da Universidade do Estado do Amapá - UEAP, no dia 03 de março de 2023.
PORTARIA Nº 010/2023 - SETEC/AP	7.897	14/04/2023	Nomear os servidores para representarem a SETEC no Comitê de Adequação e Qualificação dos Produtos do Setor Primário do Amapá para Exportação - CEXPORT

Tipo de publicação	DOE	Data da publicação	Descrição
PORTARIA Nº 011/2023 - SETEC/AP	7911	04/05/2023	Designar o servidor Railan Pinheiro Ferreira, ocupante do cargo de Responsável por Atividade Nível III - Pessoal, para responder, cumulativamente e em substituição, o cargo de Chefe da Unidade Administrativa, durante o impedimento do titular, no período de 20/04/2023 a 04/05/2023.
PORTARIA Nº 012/2023 - SETEC/AP	7922	19/05/2023	Designar os servidores para comporem a Comissão Permanente de Licitação - CPL/SETEC, a contar do dia 12 de maio de 2023.
PORTARIA Nº 013/2023 - SETEC/AP	7922	19/05/2023	CONCEDER 15 (quinze) dias de férias ao servidor Wylckson Machado Costa, Chefe da Unidade de Finanças, matrícula 0969779-9-01, no período de 01/06/2023 a 15/06/2023
PORTARIA Nº 014/2023 - SETEC/AP	7922	19/05/2023	Designar o servidor Fabrício Melo de Lima, ocupante do cargo de Gerente do Núcleo Administrativo Financeiro, para responder, cumulativamente e em substituição, o cargo de Chefe da Unidade de Finanças, durante o impedimento do titular, no período de 16/05/2023 a 15/06/2023.
PORTARIA Nº 015/2023 - SETEC/AP	7922	19/05/2023	Designar o servidor Railan Pinheiro Ferreira, ocupante do cargo de Responsável Por Atividade Nível III - Pessoal, para responder, cumulativamente e em substituição, o cargo de Chefe da Unidade Administrativa, durante o impedimento da titular, que teve de se ausentar de suas atividades funcionais, em virtude de licença-maternidade no período de 16/05/2023 a 13/09/2023.
DECRETO Nº 4881/2023 - GEA	7.923	22/05/2023	Autorizar Edivan Barros de Andrade, Secretário de Estado da Ciência e Tecnologia, para viajar da sede de suas atribuições, Macapá-AP, até a cidade de Brasília-DF, a fim de participar de reunião com Ministra da Ciência, Tecnologia e Inovação, nos dias 21 e 22 de maio de 2023.
DECRETO Nº 4882/2023 - GEA	7.923	22/05/2023	Designar Ruthele de Sena Pereira, Chefe de Gabinete, para exercer, acumulativamente e em substituição, o cargo de Secretário de Estado da Ciência e Tecnologia, durante o impedimento do titular, nos dias 21 e 22 de maio de 2023
PORTARIA Nº 016/2023 - SETEC/AP	7926	25/05/2023	Homologar, o deslocamento do servidor Rafael Leão Sanches Lacerda, Gerente do Núcleo de Qualificação em Ciência e Tecnologia, que se deslocou da sede de suas atribuições em Macapá-AP até a comunidade do Bailique - AP para acompanhar o programa " Rotas de Integração Nacional" promovido pela equipe do Ministério da Integração e Desenvolvimento Regional, entre os dias 20 a 22 de maio de 2023.
PORTARIA Nº 017/2023 - SETEC/AP	7926	25/05/2023	Homologar o deslocamento dos servidores Marcos Vinícius Silva Marques, Coordenador de Desenvolvimento Científico e André Tavares de Jesus, Gerente do Núcleo de Tecnologia Sociais; que deslocaram-se da sede de suas atribuições em Macapá-AP até o município de Mazagão - AP para realizar o reconhecimento da área que será destinada ao centro de manejo florestal do estado do Amapá, no dia 23 de maio de 2023.
PORTARIA Nº 018/2023 - SETEC/AP	7927	26/05/2023	Homologar o deslocamento da servidora Marceli Coimbra dos Santos, Gerente do Núcleo de Ações Estratégicas; que deslocou-se da sede de suas atribuições em Macapá-AP até o município de Porto Grande - AP, juntamente com a equipe do Serviço Brasileiro de Apoio às Micro e Pequenas Empresas-SEBRAE e Secretaria de Estado da Educação - SEED, a fim de divulgar o evento "STARTUP DAY" no dia 16 de maio de 2023.
PORTARIA Nº 019/2023 - SETEC/AP	7930	31/05/2023	Homologar o deslocamento dos servidores Marcos Vinícius Silva Marques, Coordenador de Desenvolvimento Científico e Kelison Neves Conceição, Gerente do Núcleo de Apoio à Pesquisa e ao Desenvolvimento; para viajarem da sede de suas atribuições em Macapá-AP até o município Oiapoque-AP com o objetivo de realizar uma visita institucional ao Campus Binacional da Universidade Federal do Amapá; traçar metas para acordo de cooperação, firmado entre a Secretaria de Estado da Ciência e Tecnologia - SETEC e a Universidade, além de prestar apoio ao evento "Oficina de Planejamento Estratégico do Polo da Rota do Pescado no Oiapoque" entre os dias 25 a 28 de maio de 2023.
DECRETO Nº 5228/2023 - GEA	7.933	05/06/2023	Autorizar Edivan Barros de Andrade, Secretário de Estado da Ciência e Tecnologia, para viajar da sede de suas atribuições, Macapá-AP, até a cidade de São Luís-MA, a fim de participar do Fórum Nacional do CONSECTI & CONFAP, no período de 14 a 16 de junho de 2023.
DECRETO Nº 5229/2023 - GEA	7.933	05/06/2023	Designar Juliana Alves Lima Porto, Chefe de Gabinete, para exercer, acumulativamente e em substituição, o cargo de secretária

Tipo de publicação	DOE	Data da publicação	Descrição
PORTARIA Nº 020/2023 - SETEC/AP	7935	07/06/2023	CONCEDER 15 dias de férias à servidora Evelyn Cristiny Auzier Pestana, Gerente Geral de Articulação Institucional, mat. 0971384-0-01, no período de 05/06/2023 a 19/06/2023.
PORTARIA Nº 021/2023 - SETEC/AP	7935	07/06/2023	Autorizar o deslocamento da servidora Darlene Mauricio Picanço, Assessora de Desenvolvimento Institucional/SETEC, que irá se deslocar da sede de suas atribuições em Macapá-AP até a cidade de Brasília-DF, a fim de participar do VIII Fórum Nacional de Transferência e Parceiras no período de 13 a 16 de junho de 2023.
PORTARIA Nº 022/2023 - SETEC/AP	7940	16/06/2023	CONCEDER 15 dias de férias ao servidor André Tavares de Jesus, Gerente do Núcleo de Tecnologias Sociais, mat. 0970963-0-02, no período de 16/06/2023 a 30/06/2023.
PORTARIA Nº 023/2023 - SETEC/AP	7940	16/06/2023	Autorizar o deslocamento do servidor Kelison Neves Conceição, Gerente do Núcleo de Apoio à Pesquisa e ao Desenvolvimento/SETEC, que irá se deslocar da sede de suas atribuições em Macapá-AP até o município de Pracuúba-AP, a fim de acompanhar a ação "Mais Sorrisos", organizada pelo Governo do Estado do Amapá e parceiros, para levar serviços de saúde à população Indígena da Aldeia Aramirã, no período de 19 a 28 de junho de 2023.
PORTARIA Nº 024/2023 - SETEC/AP	7941	19/06/2023	homologar o deslocamento dos servidores João da Silva Araújo, Motorista e Marceli Coimbra dos Santos, Gerente do Núcleo de Ações Estratégicas/SETEC, que deslocaram-se da sede de suas atribuições em Macapá-AP até o município de Pedra Branca do Amapari, cujo objetivo foi realizar uma visita técnica na Cooperativa de Produtos de Cacau do Amapá-COOPCAP, no dia 05 de junho de 2023.
EXTRATO DO PRIMEIRO TERMO ADITIVO AO CONTRATO Nº 0002 2022 SETEC	7943	21/06/2023	prorrogação da vigência do Contrato Nº 0002/2022-UCC/SETEC/GEA, relativos à prestação de serviços de publicação de Matéria no Diário Oficial da União.
PORTARIA Nº 025/2023SETEC AP	7942	22/06/2023	Autorizar o deslocamento do servidor André Tavares de Jesus, Gerente do Núcleo de Tecnologia Sociais, Cód. CDS-2, que irá se deslocar da sede de suas atribuições em Macapá-AP até a cidade de Manaus/AM, a fim de participar de uma visita técnica a ser realizada no Centro de manejo florestal de Manaus, para conhecer as estruturas físicas e de campos do referido centro, para que possam ser replicados futuramente no centro de manejo florestal do estado do Amapá, no período de 02 a 08/06/2023.
PORTARIA 026 2023 SETEC	7947	27/06/2023	DESIGNAR o servidor Railan Pinheiro Ferreira, responsável por Atividade Nível III - Pessoal, mat. 0970117-6-01, na condição de suplente de Fiscal de Contrato, para atuar na fiscalização e acompanhamento, na ausência do titular, do Contrato n° 0006/2021 - SETEC, estabelecido entre a SETEC e a empresa D. F. TURISMO, que versa sobre a prestação de Serviços de Agenciamento de Viagens de natureza contínua, compreendendo a Emissão, Reserva, Remarcação e Cancelamento de Bilhete de Passagens Aéreas Nacionais e Internacionais.
EXTRATO DO SEGUNDO TERMO ADITIVO AO CONTRATO Nº 0006/2021-SETEC	7947	27/06/2023	realizar o acréscimo de 25% (vinte e cinco por cento) ao valor total do Primeiro Termo Aditivo ao Contrato Nº 0006/2021-UCC/SETEC, para o atendimento das necessidades da contratante, conforme estipulado em sua cláusula décima primeira, com fundamento no art. 65 da Lei 8.666/93.
PORTARIA N° 027 - 2023 - SETEC	7953	05/07/2023	CONCEDER férias aos servidores

Tipo de publicação	DOE	Data da publicação	Descrição
PORTARIA Nº 028 - 2023 - SETEC	7953	05/07/2023	Designar o servidor André Tavares de Jesus, ocupante do cargo de Gerente do Núcleo de Tecnologias Sociais, para responder, cumulativamente e em substituição, o cargo de Coordenador de Desenvolvimento Tecnológico e Inovação, durante o impedimento da titular, que teve de se ausentar de suas atividades funcionais, em virtude de gozo de férias anuais no período de 10/07/2023 a 24/07/2023.
PORTARIA Nº 029 - 2023 - SETEC	7953	05/07/2023	Designar o servidor Claudio Leno Costa de Andrade, ocupante do cargo de Responsável Por Atividade Nível III - Material e Patrimônio, para responder, cumulativamente e em substituição, o cargo de Chefe da Unidade de Contratos e Convênios, durante o impedimento do titular, que teve de se ausentar de suas atividades funcionais, em virtude de gozo de férias anuais no período de 03/07/2023 a 01/08/2023.
PORTARIA Nº 030 - 2023 - SETEC	7953	05/07/2023	Designar o servidor João da Silva Araújo, ocupante do cargo de Auxiliar Administrativo, para responder, cumulativamente e em substituição, o cargo de Motorista Oficial - CDI 3, durante o impedimento do titular, que teve de se ausentar de suas atividades funcionais, em virtude de gozo de férias anuais no período de 03/07/2023 a 01/08/2023.
PORTARIA Nº 031 - 2023 - SETEC	7953	05/07/2023	Designar o servidor Dienny Salomão Furtado, ocupante do cargo de Secretária Executiva, para responder, cumulativamente e em substituição, o cargo de Responsável Por Atividade Nível III - Serviços Gerais e Transportes CDI 2, durante o impedimento do titular, que teve de se ausentar de suas atividades funcionais, em virtude de gozo de férias anuais no período de 03/07/2023 a 01/08/2023.
ACT - Orcasfascio Prodap e Setec	7958	12/07/2023	Acordo de Cooperação Técnica que entre si celebram o Governo do Estado do Amapá, por intermédio do Centro de Gestão da Tecnologia da Informação - PRODAP/AP e Secretaria de Estado da Ciência e Tecnologia do Amapá - SETEC/AP com a empresa 3F LTDA, para fins de fornecimento de licenças de uso temporário do software ORÇAFASCIO PRIME.
ACORDO DE COOPERAÇÃO TÉCNICA SETEC RNP	7958	12/07/2023	ACORDO DE COOPERAÇÃO TÉCNICA QUE ENTRE SI CELEBRAM A REDE NACIONAL DE ENSINO E PESQUISA - RNP E O ESTADO DO AMAPÁ POR INTERMÉDIO DA SECRETARIA DE ESTADO DA CIÊNCIA E TECNOLOGIA - SETEC-AP E O CENTRO DE GESTÃO DA TECNOLOGIA DA INFORMAÇÃO - PRODAP PARA OS FINS ESTABELECIDOS NESTE INSTRUMENTO.
PORTARIA N° 032 - 2023 - SETEC	7965	21/07/2023	Instituir e designar para o exercício da função de Agente de Contratação e Equipe de Apoio aos processos licitatórios da Secretaria de Estado da Ciência e Tecnologia
TERMO DE COOPERAÇÃO TECNICA	7969	27/07/2023	ERMO DE COOPERAÇÃO TÉCNICA QUE ENTRE SI CELEBRAM A SECRETARIA DE ESTADO DA CIÊNCIA E TECNOLOGIA - SETEC E A SECRETARIA DE ESTADO DA EDUCAÇÃO - SEED, TENDO POR OBJETO A CONJUGAÇÃO DE ESFORÇOS ENTRE OS PARTÍCIPES PARA A COORDENAÇÃO E EXECUÇÃO DA FEIRA DE CIÊNCIAS E ENGENHARIA DO AMAPÁ.
PLANO DE TRABALHO DA COOPERAÇÃO TÉCNICA E FINANCEIRA 001/2023	7969	27/07/2023	SEED E SETEC
PORTARIA 033 2023 SETEC	7977	08/08/2023	DESIGNAR o servidor Fabrício Melo de Lima na condição de Fiscal de Contrato, para atuar na fiscalização e acompanhamento do Contrato n°001/2023-SETEC, estabelecido entre a SETEC e a SECO AMBIENTAL, SERVIÇOS, PESQUISAS E CONSTRUTORA LTDA, que tem por objeto Prestação de serviço de controle e combate a Pragas (desinsetização, desratização, descupinização e remoção de morcego) a fim de atender as necessidades desta Secretaria.

Tipo de publicação	DOE	Data da publicação	Descrição
PORTARIA 034 2023 SETEC	7977	08/08/2023	DESIGNAR o servidor Railan Pinheiro Ferreira como Fiscal de Contrato, para atuar na fiscalização e acompanhamento do Contrato n°002/2023-SETEC, estabelecido entre a SETEC e a OLIMAQ COM. E SERVIÇO EIRELI, que tem por objeto Aquisição de Mobiliário, visando atender as necessidades da Secretaria de Estado da Ciência e Tecnologia - SETEC
EXTRATO CONTRATO N.001_2023	7978	09/08/2023	OBJETO: Prestação de serviço de controle e combate a pragas (desinsetização, desratização, descupinização e remoção de morcegos) a fim de atender as necessidades desta Secretaria.
EXTRATO CONTRATO N.002_2023	7978	09/08/2023	Aquisição de Mobiliário, visando atender as necessidades da Secretaria de Estado da Ciência e Tecnologia - SETEC
PORTARIA N 035 2023 SETEC	7986	21/08/2023	Homologar o deslocamento do servidor Marcos Vinicius Silva Marques, Coordenador de Desenvolvimento Científico-CDC/SETEC, Cód. CDS-3, que irá se deslocar da sede de suas atribuições Macapá-AP, até o Município de Laranjal do Jari-AP, afim de promover a reestruturação e aceleração da Cadeia Produtiva de Castanha do Brasil no Estado do Amapá, sob a ótica das cooperativas de trabalhadoras Agroextrativistas, podendo ser escalada para outras cadeias de produtos da bioeconomia amapaense e do Brasil, no período de 27 a 30/07/2023.
PORTARIA N 036 2023 SETEC	7986	21/08/2023	Homologar o deslocamento do servidor Kelison Neves Conceição, Gerente do Núcleo de Apoio a Pesquisa e Desenvolvimento, Cód. CDS-2, que se deslocou da sede de suas atribuições Macapá-AP, até o Município de Amapá-AP, que participou do lançamento do curso de Zootecnia no Campus Tecnológico Território dos Lagos, da Universidade do Estado do Amapá (Ueap), e inauguração do entorno do Estádio Júlio Vieira dos Santos, que teve investimentos do Governo do Amapá, nos dias 12 e 13/08/2023.
PORTARIA N° 001/2023 - FAPEAP	7.987	22/08/2023	Autorizar o deslocamento da servidora Luzinete Lobato de Limpa Lopes - Gerente de Núcleo de Apoio a formação e divulgação de Projetos, desta FAPEAP, para participar em Brasília nos dias 22 e 24/08/2023
DECRETO Nº 7376/2023 - GEA	7.989	24/08/2023	Autorizar Gutemberg de Vilhena Silva, Diretor-Presidente da Fundação de Amparo à Pesquisa do Estado do Amapá, para viajar da sede de suas atribuições, Macapá-AP, até a cidade de Brasília-DF, a fim de participar do evento de "20 anos do PPSUS: A Ciência e a Inovação Sustentável que precisamos" e de outros compromissos relacionados à missão institucional e parcerias estratégicas da FAPEAP , no período de 22 a 25 de agosto de 2023
PORTARIA 037/2023 - SETEC/AP	8003	18/09/2023	DESIGNAR o servidor abaixo relacionado na condição de Fiscal de Contrato para atuar na fiscalização e acompanhamento do Contrato n°003/2023-SETEC, estabelecido entre a SETEC e a TALENTO DIGITAL LTDA EPP, que tem por objeto Prestação de serviço de Confecção de Materiais Gráficos e Serigráficos a fim de atender as necessidades desta Secretaria.
EXTRATO do Contrato n 003 2023 de Serviços Gráficos	8003	18/09/2023	prestação de Serviços de Confecção de Materiais Gráficos e Serigráficos, visando atender a necessidade operacional da Secretaria de Estado da Ciência e Tecnologia
extrato TERMO DE DISPENSA planetário	8004	19/09/2023	ONTRATAÇÃO DE EMPRESA PARA O FORNECIMENTO DE PLANETÁRIO DIGITAL MÓVEL COMPLETO E INSTALADO

Tipo de publicação	DOE	Data da publicação	Descrição
PORTARIA Nº 043/2023 - SETEC/AP	8016	05/10/2023	DESIGNAR Juliana Bentes Almeida na condição de Fiscal para atuar na fiscalização e acompanhamento do Contrato Nº005/2023-SETEC, estabelecido entre a SETEC e a PORTAL TURISMO LTDA, que tem por objeto prestação de Serviço de Agenciamento de viagens, compreendendo a reserva, emissão, remarcação e cancelamento de bilhetes de passagens aéreas nacionais, a fim de atender as necessidades desta Secretaria.
DECRETO Nº 8502/2023 - GEA	8022	18/10/2023	Autorizar Edivan Barros de Andrade, Secretário de Estado da Ciência e Tecnologia, para viajar da sede de suas atribuições, Macapá-AP, até a cidade de Brasília-DF, a fim de participar de Reunião do Conselho Nacional de Secretários para Assuntos de Ciência Tecnologia e Inovação - CONSECTI e agendas com parlamentares e outras instituições para articulações para o setor de CT&I, no período de 22 a 26 de outubro de 2023.
DECRETO Nº 8503/2023 - GEA	8022	18/10/2023	Designar Juliana Alves Lima Porto, Chefe de Gabinete, para exercer, acumulativamente e em substituição, o cargo de Secretário de Estado da Ciência e Tecnologia, durante o impedimento do titular, no período de 22 a 26 de outubro de 2023.
PORTARIA Nº 044/2023 - SETEC/AP	8022	18/10/2023	Autorizar o deslocamento dos servidores Jorge Henriques Teixeira Da Rocha, Chefe Do Centro De Incubação De Empresas, que irá se deslocar da sede de suas atribuições em Macapá-AP até o município de Belém - PA para participar do evento "seminário para identificação e mapeamento de demandas prioritárias para o desenvolvimento sustentável do arquipélago do marajó/PA e Bailique/AP", no período de 16 a 17 de outubro de 2023.
PORTARIA Nº 045/2023 - SETEC/AP	8026	23/10/2023	Autorizar o deslocamento dos servidores Afonso Soares Ferreira, Gerente do Núcleo de Divulgação Científica; João da Silva Araújo, Auxiliar Administrativo; Paulo Ricardo Matos de França, Coordenador de Desenvolvimento Tecnológico e Inovação; Rayce Ketrin Silva Menezes, Assessora Técnica Nível I; que viajarão da sede de suas atribuições em Macapá-AP até o município do Amapá-AP, para participarem do evento de transferência simbólica da sede administrativa da capital do estado do Amapá, entre os dias 21 a 23 de outubro de 2023.
PORTARIA Nº 0046/2023 - SETEC/AP	8026	23/10/2023	Autorizar o deslocamento dos servidores Rafael Leão Sanches Lacerda, Gerente De Núcleo De Qualificação Em Ciência E Tecnologia - CDS 2 e Kelison Neves Conceição, Gerente do Núcleo de Apoio à Pesquisa e ao Desenvolvimento - CDS2, que viajarão da sede suas atribuições em Macapá-AP até o município de Oiapoque-AP para Acompanhar e dar suporte para a equipe da Secretaria de Estado da Ciência e Tecnologia-SETEC na coordenação da programação da 20ª Semana Nacional de Ciência e Tecnologia no Campus Binacional de Oiapoque, da Universidade Federal do Amapá - Unifap, no período de 08 a 12 de novembro de 2023.
PORTARIA Nº 0047/2023 - SETEC/AP	8026	23/10/2023	Autorizar o deslocamento do servidor Kelison Neves Conceição, que viajará da sede de suas atribuições em Macapá - AP até o município do Amapá-AP para acompanhar a equipe técnica da Secretaria de Estado da Ciência e Tecnologia, com o objetivo de auxiliar e dar suporte na coordenação das atividades do Planetário Digital Móvel durante a programação de aniversário da cidade, no período de 21 a 22 de outubro de 2023
EXTRATO DO ACORDO DE COOPERAÇÃO TÉCNICA Nº 0004/2023-SETEC	8027	24/10/2023	Acordo de Cooperação Técnica entre a Secretaria de Estado da Ciência e Tecnologia do Amapá (SETEC) e a Fundação de Amparo à Pesquisa do Amapá (FUNDAÇÃO TUMUCUMAQUE) tem como objetivo estabelecer a parceria para a realização do Prêmio Robério Nobre
PORTARIA Nº 048/2023 - SETEC/AP	8028	25/10/2023	Conceder 15 dias de férias ao servidor Paulo Ricardo Matos de França, Coordenador de Desenvolvimento Tecnológico e Inovação, matrícula 0976399-6-01, no período de 13 a 27 de novembro de 2023.
DECRETO Nº 8722/2023 - GEA	8030	27/10/2023	Autorizar o servidor Edivan Barros de Andrade, para viajar da sede de suas atribuições, Macapá-AP, até a cidade de Dubai-Emirados Árabes Unidos, a fim de compor a Delegação Amapaense na Conferência das Nações Unidas sobre as Mudanças Climáticas de 2023 (COP28):

Tipo de publicação	DOE	Data da publicação	Descrição
PORTARIA Nº 043/2023 - SETEC/AP	8016	05/10/2023	DESIGNAR Juliana Bentes Almeida na condição de Fiscal para atuar na fiscalização e acompanhamento do Contrato Nº005/2023-SETEC, estabelecido entre a SETEC e a PORTAL TURISMO LTDA, que tem por objeto prestação de Serviço de Agenciamento de viagens, compreendendo a reserva, emissão, remarcação e cancelamento de bilhetes de passagens aéreas nacionais, a fim de atender as necessidades desta Secretaria.
DECRETO Nº 8502/2023 - GEA	8022	18/10/2023	Autorizar Edivan Barros de Andrade, Secretário de Estado da Ciência e Tecnologia, para viajar da sede de suas atribuições, Macapá-AP, até a cidade de Brasília-DF, a fim de participar de Reunião do Conselho Nacional de Secretários para Assuntos de Ciência Tecnologia e Inovação - CONSECTI e agendas com parlamentares e outras instituições para articulações para o setor de CT&I, no período de 22 a 26 de outubro de 2023.
DECRETO Nº 8503/2023 - GEA	8022	18/10/2023	Designar Juliana Alves Lima Porto, Chefe de Gabinete, para exercer, acumulativamente e em substituição, o cargo de Secretário de Estado da Ciência e Tecnologia, durante o impedimento do titular, no período de 22 a 26 de outubro de 2023.
PORTARIA Nº 044/2023 - SETEC/AP	8022	18/10/2023	Autorizar o deslocamento dos servidores Jorge Henriques Teixeira Da Rocha, Chefe Do Centro De Incubação De Empresas, que irá se deslocar da sede de suas atribuições em Macapá-AP até o município de Belém - PA para participar do evento "seminário para identificação e mapeamento de demandas prioritárias para o desenvolvimento sustentável do arquipélago do marajó/PA e Bailique/AP", no período de 16 a 17 de outubro de 2023.
PORTARIA Nº 045/2023 - SETEC/AP	8026	23/10/2023	Autorizar o deslocamento dos servidores Afonso Soares Ferreira, Gerente do Núcleo de Divulgação Científica; João da Silva Araújo, Auxiliar Administrativo; Paulo Ricardo Matos de França, Coordenador de Desenvolvimento Tecnológico e Inovação; Rayce Ketrin Silva Menezes, Assessora Técnica Nível I; que viajarão da sede de suas atribuições em Macapá-AP até o município do Amapá-AP, para participarem do evento de transferência simbólica da sede administrativa da capital do estado do Amapá, entre os dias 21 a 23 de outubro de 2023.
PORTARIA Nº 0046/2023 - SETEC/AP	8026	23/10/2023	Autorizar o deslocamento dos servidores Rafael Leão Sanches Lacerda, Gerente De Núcleo De Qualificação Em Ciência E Tecnologia - CDS 2 e Kelison Neves Conceição, Gerente do Núcleo de Apoio à Pesquisa e ao Desenvolvimento - CDS2, que viajarão da sede suas atribuições em Macapá-AP até o município de Oiapoque-AP para Acompanhar e dar suporte para a equipe da Secretaria de Estado da Ciência e Tecnologia-SETEC na coordenação da programação da 20ª Semana Nacional de Ciência e Tecnologia no Campus Binacional de Oiapoque, da Universidade Federal do Amapá - Unifap, no período de 08 a 12 de novembro de 2023.
PORTARIA Nº 0047/2023 - SETEC/AP	8026	23/10/2023	Autorizar o deslocamento do servidor Kelison Neves Conceição, que viajará da sede de suas atribuições em Macapá - AP até o município do Amapá-AP para acompanhar a equipe técnica da Secretaria de Estado da Ciência e Tecnologia, com o objetivo de auxiliar e dar suporte na coordenação das atividades do Planetário Digital Móvel durante a programação de aniversário da cidade, no período de 21 a 22 de outubro de 2023
EXTRATO DO ACORDO DE COOPERAÇÃO TÉCNICA Nº 0004/2023-SETEC	8027	24/10/2023	Acordo de Cooperação Técnica entre a Secretaria de Estado da Ciência e Tecnologia do Amapá (SETEC) e a Fundação de Amparo à Pesquisa do Amapá (FUNDAÇÃO TUMUCUMAQUE) tem como objetivo estabelecer a parceria para a realização do Prêmio Robério Nobre
PORTARIA Nº 048/2023 - SETEC/AP	8028	25/10/2023	Conceder 15 dias de férias ao servidor Paulo Ricardo Matos de França, Coordenador de Desenvolvimento Tecnológico e Inovação, matrícula 0976399-6-01, no período de 13 a 27 de novembro de 2023.
DECRETO Nº 8722/2023 - GEA	8030	27/10/2023	Autorizar o servidor Edivan Barros de Andrade, para viajar da sede de suas atribuições, Macapá-AP, até a cidade de Dubai-Emirados Árabes Unidos, a fim de compor a Delegação Amapaense na Conferência das Nações Unidas sobre as Mudanças Climáticas de 2023 (COP28):

Tipo de publicação	DOE	Data da publicação	Descrição
DECRETO Nº 8742/2023 - GEA	8030	27/10/2023	Designar Juliana Alves Lima Porto, Chefe de Gabinete, para exercer, acumulativamente e em substituição, o cargo de Secretário de Estado da Ciência e Tecnologia, durante o impedimento do titular, no período de 02 a 09/12/2023.
PORTARIA Nº 049/2023 - SETEC/AP	8032	31/10/2023	Conceder 15 dias de férias ao servidor André Tavares de Jesus, Gerente do Núcleo de Ações Sociais, matrícula 0970963-0-02, no período de 30/10/2023 a 14/11/2023.
PORTARIA Nº 050/2023 - SETEC/AP	8032	31/10/2023	DESIGNAR o servidor Paulo Ricardo Matos de França na condição de Fiscal de Contrato, para atuar na fiscalização e acompanhamento do Contrato n° 007/2023 -SETEC, estabelecido entre a SETEC e a ALPHA MALHARIA LTDA EPP, que tem por objeto Confecção de Materiais Gráficos e Serigráficos, visando atender a necessidade operacional da Secretaria de Estado da Ciência e Tecnologia
EXTRATO DO CONTRATO N° 007/2023 - SETEC	8032	31/10/2023	Confecção de Materiais Gráficos e Serigráficos, visando atender a necessidade operacional da Secretaria de Estado da Ciência e Tecnologia
PORTARIA Nº 051/2023 - SETEC/AP	8032	06/11/2023	Homologar o deslocamento dos servidores Paulo Ricardo Matos de França, Coordenador de Desenvolvimento Tecnológico e Inovação - CDS-3, João Vitor Ramos Nunes, Assessor Técnico - CDS-1, que se deslocaram da sede de suas atribuições Macapá/AP, até o Município de Porto Grande/AP, para participarem de treinamento da plataforma "Nosso Campo", do gestor da Escola Elias Trajano, e João da Silva Araújo, Auxiliar Administrativo, com a função de motorista, a fim de conduzir a equipe técnica da SETEC, no dia 26/10/2023.
PORTARIA Nº 052/2023 - SETEC/AP	8035	06/11/2023	Autorizar o deslocamento do servidor Jorge Henriques Teixeira da Rocha, Chefe do Centro de Incubação de Empresas/IEPA, mat. 0985731-1-01, que irá se deslocar da sede de suas atribuições em Macapá-AP até o município de Oiapoque-AP, com o objetivo de acompanhar e dar suporte para equipe da Secretaria de Estado da Ciência e Tecnologia na coordenação da programação da 20ª Semana Nacional de Ciência e Tecnologia (SNCT), no Campus Binacional da Universidade Federal do Amapá (Unifap), no período de 08 a 12 de novembro de 2023.
PORTARIA Nº 053/2023 - SETEC/AP	8035	06/11/2023	Conceder 15 dias de férias ao servidor Railan Pinheiro Ferreira, Responsável Por Atividade Nível III - PESSOAL/SETEC no período de 13 a 27 de novembro de 2023.
PORTARIA Nº 054/2023 - SETEC/AP	8038	09/11/2023	Designar o servidor Marcos Vinicius Silva Marques, Coordenador de Desenvolvimento Científico, Cód. CDS-3, para se deslocar da sede de suas atribuições Macapá/AP, até a cidade de Brasília/DF, para participar da Conferência ANPROTEC 2023, visando fortalecer o ecossistema de ciência, tecnologia e inovação no Amapá, promover o compartilhamento de conhecimentos e práticas, estabelecer conexões, captar investimentos e desenvolver políticas de incentivo à inovação, no período de 05 a 10/11/2023.

Tipo de publicação	DOE	Data da publicação	Descrição
PORTARIA Nº 055/2023 - SETEC/AP	8038	09/11/2023	Designar os servidores Kelison Neves da Conceição, Gerente do Núcleo de Apoio a pesquisa e ao desenvolvimento, Cód. CDS-2, para acompanhar o secretário de Estado da Ciência e Tecnologia, durante visita ao território quilombola do Cunani, da sede de suas atribuições Macapá/AP, até o município de Calçoene/AP, que tem como objetivo traçar soluções inovadoras e de fomento à cadeia produtiva do cacau, açaí e andiroba, e José Carlos Cordeiro da Silva, Motorista Oficial, Cód. CDI-2, que conduzirá equipe, nos dias 16 e 17/11/2023.
PORTARIA Nº 056/2023 - SETEC/AP	8038	09/11/2023	Homologar o deslocamento dos servidores Paulo Ricardo Matos de França, Coordenador de Desenvolvimento Tecnológico e Inovação e Josirlan Afonso Soares Ferreira, Gerente do Núcleo de Divulgação Científica; que viajarão da sede de suas atribuições em Macapá-AP até o município de Oiapoque-AP, com o objetivo de acompanhar e dar suporte para equipe da Secretaria de Estado da Ciência e Tecnologia na coordenação da programação da 20ª Semana Nacional de Ciência e Tecnologia (SNCT), no Campus Binacional da Universidade Federal do Amapá (Unifap), no período de 08 a 12 de novembro de 2023.
PORTARIA Nº 057/2023 - SETEC/AP	8038	09/11/2023	Autorizar o deslocamento da servidora Marceli Coimbra dos Santos, Gerente do Núcleo de Ações Estratégicas; que viajará da sede de suas atribuições em Macapá-AP até as cidades de Brasília-DF e Anápolis-GO, no período de 20 a 21 de novembro de 2023, com o objetivo de realizar uma visita técnica nos planetários fixos desta região, vislumbrando entender a dinâmica de funcionamento dos equipamentos, visto que será implantado um modelo similar no estado do Amapá.
PORTARIA Nº 058/2023 - SETEC/AP	8040	13/11/2023	Autorizar o deslocamento do servidor Fabrício Melo de Lima, Gerente do Núcleo Administrativo-financeiro; para viajar da sede de suas atribuições em Macapá-AP até a cidade de Foz do Iguaçu-PR, a fim de participar da Semana Nacional de Licitações e Contratos, no período de 03 a 09 de dezembro de 2023.
PORTARIA Nº 059/2023 - SETEC/AP	8041	14/11/2023	Autorizar o deslocamento dos servidores Kelison Neves Conceição, Gerente de Apoio à Pesquisa e Desenvolvimento; Rafael Leão Sanches Lacerda, Gerente De Núcleo De Qualificação Em Ciência e Tecnologia; Marcos Vinícius Silva Marques, Coordenador de Desenvolvimento Científico; que viajarão da sede de suas atribuições em Macapá-AP até o município de Laranjal do Jarí-AP, a fim comporem a comitiva que irá acompanhar o Ministério da Integração de Desenvolvimento Regional nas visitas técnicas ao sul do Amapá para a estruturação da rota da biodiversidade, bem como auxiliar a oficina de planejamento estratégico da referida rota, entre o período de 24 a 28 de novembro de 2023.
EXTRATO DE CONTRATO N° 008/2023-SETEC	8046	22/11/2023	prestação de Serviços de Confecção de Materiais Gráficos e Serigráficos, visando atender as necessidades da Secretaria de Estado da Ciência e Tecnologia-SETEC.
PORTARIA Nº 060/2023 - SETEC/AP	8046	22/11/2023	DESIGNAR o servidor André Tavares de Jesus na condição de Fiscal para atuar na fiscalização e acompanhamento do Contrato Nº008/2023-SETEC, estabelecido entre a SETEC e a TALENTO DIGITAL LTDA EPP, que tem por objeto prestação de Serviços de Confecção de Material Gráficos e Serigráficos a fim de atender as necessidades desta Secretaria.
PORTARIA Nº 061/2023 - SETEC/AP	8046	24/11/2023	Homologar a designação do servidor Jorge Henrique Teixeira da Rocha, Chefe do CIE/IEPA, para participar da equipe dos técnicos, GEA, do Seminário "Identificação de Demandas Prioritárias para o Desenvolvimento dos Arquipélagos do Bailique, da sede de suas atribuições Macapá/AP, até o Arquipélago do Bailique/AP, no período de 15 a 18/11/2023.
EXTRATO DO SEGUNDO TERMO ADITIVO DO CONTRATO N° 007/2021- SETEC	8046	24/11/2023	O presente Termo Aditivo tem por objeto aPrestação de Serviços de Outsourcing de Impressão, cópias e digitalizações, com o fornecimento e disponibilidade dos equipamentos e insumos.

Tipo de publicação	DOE	Data da publicação	Descrição
PORTARIA Nº 063/2023 - SETEC/AP	8049	27/11/2023	Autorizar o deslocamento do servidor José Carlos Cordeiro da Silva, Motorista Oficial/SETEC, que irá se deslocar da sede de suas atribuições em Macapá-AP até o Município de Laranjal do Jarí-AP, a fim de conduzir a comitiva que irá acompanhar o Ministério da Integração de Desenvolvimento regional nas visitas técnicas ao sul do Amapá para a estruturação da "Rota da Biodiversidade", no período de 24 a 28 de novembro de 2023.
PORTARIA Nº 064/2023-SETEC/AP	8050	28/11/2023	Homologar a designação do servidorAndré Tavares de Jesus, Gerente do Núcleo de Tecnologia sociais-CDC, Cód. CDS-2, para se deslocar da sede de suas atribuições Macapá/AP, até o Município de Amapá/AP, para compor a equipe governamental em visita técnica ao Campos Território dos Lagos da Universidade do Estado do Amapá - UEAP, em que será realizada a 30ª edição da feira agropecuária Agropesc, no dia 23/11/2023.
EXTRATO DO CONTRATO N° 009/2023-SETEC	8052	01/12/2023	prestação dos serviços de pesquisa de preços praticados pela administração pública, em ambiente web, através da assinatura anual de acesso ao sistema de BANCO DE PREÇOS.
PORTARIA Nº 065/2023 - SETEC/AP	8052	01/12/2023	Homologar a designação do servidor Paulo Ricardo Matos de França, Coordenador de Desenvolvimento Tecnológico e Inovação-CDTI, Cód. CDS-3, para se deslocar da sede de suas atribuições Macapá/AP, até o Município de Laranjal do Jari/AP, para compor a comitiva que irá acompanhar o Ministério da Integração de Desenvolvimento Regional nas visitas técnicas ao sul do Amapá para a estruturação da rota da biodiversidade, bem como auxiliar a oficina de planejamento estratégico da referida rota, no período de 24 a 28/11/2023.
PORTARIA Nº 066/2023 - SETEC/AP	8052	01/12/2023	CONCEDER 15 (quinze) dias de férias ao servidor Fabrício Melo de Lima, ocupante do cargo de Gerente do Núcleo Administrativo-Financeiro, matrícula 0115317-0-02, para o período de 10/12/2023 a 24/12/2023
PORTARIA Nº 067/2023 - SETEC/AP	8052	01/12/2023	Designar o servidor Railan Pinheiro Ferreira, ocupante do cargo de Responsável Por Atividade Nível III - Pessoal, matrícula 0970117-6-01, para responder, cumulativamente e em substituição, o cargo de Gerente do Núcleo Administrativo-Financeiro, durante o impedimento da titular, que terá de se ausentar de suas atividades funcionais, em virtude de gozo de férias anuais no período de 10/12/2023 a 24/12/2023.
PORTARIA Nº 068/2023 - SETEC/AP	8052	01/12/2023	CONCEDER 15 (quinze) dias de férias ao servidor Marcos Vinícius Silva Marques, ocupante do cargo de Coordenador de Desenvolvimento Científico, matrícula 0975713 -9-01, dentro do período de 29/11/2023 a 28/12/2023
PORTARIA Nº 069/2023 - SETEC/AP	8052	01/12/2023	Designar o servidor André Tavares de Jesus, ocupante do cargo de Gerente do Núcleo de Tecnologias Sociais, matrícula 0970963-0-02, para responder, cumulativamente e em substituição, o cargo de Coordenador de Desenvolvimento Científico, durante o impedimento da titular, que teve de se ausentar de suas atividades funcionais, em virtude de gozo de férias anuais no período de 29/11/2023 a 28/12/2023.
PORTARIA Nº 0070/2023 - SETEC/AP	8052	01/12/2023	Nomear os membros da Comissão Especial de Inventário, Levantamento e Avaliação Patrimonial de Bens Móveis, Imóveis, Úteis, de Consumo e Inservíveis, bem como do Almoxarifado, da Secretaria de Estado da Ciência e Tecnologia
PORTARIA Nº 071/2023 - SETEC/AP	8052	01/12/2023	DESIGNAR o servidor Railan Pinheiro Ferreira na condição de Fiscal para atuar na fiscalização e acompanhamento do Contrato Nº009/2023-SETEC, estabelecido entre a SETEC e a NP TECNOLOGIA E GESTAO DE DADOS LTDA, que tem por objeto a prestação dos serviços de pesquisa de preços praticados pela administração pública, em ambiente web, através da assinatura anual de acesso ao sistema de BANCO DE PREÇOS, visando atender as necessidades da Secretaria de Estado da Ciência e Tecnologia- SETEC.

Tipo de publicação	DOE	Data da publicação	Descrição
ERRATA AO TERMO DE CONTRATO	8053	04/12/2023	retifica a Cláusula Quinta - Da Dotação Orçamentária, do Termo Aditivo em referência ao Contrato Nº 006/2021-SETEC/GEA.
PORTARIA Nº 072 2023 SETEC	8055	06/12/2023	Homologar a designação dos servidores Juliana Alves Lima Porto, Chefe de Gabinete/Setec, Cód. CDS-3, Paulo Ricardo Matos de França, Coordenador de Desenvolvimento Tecnológico e Inovação-CDTI, Cód. CDS-3, Josirlan Afonso Soares Ferreira, Gerente do Núcleo de Divulgação Científica - CDS-2, André Tavares de Jesus, Gerente do Núcleo de Tecnologia Sociais, Cód. CDS-2, Rafael Leão Sanches Lacerda, Gerente do Nucleo de Qualificação em Ciência e Tecnologia, Cód. CDS-2, Kelison Neves Conceição, Gerente do Núcleo de Apoio à Pesquisa e Desenvolvimento, Cód. CDS-2, para se deslocar da sede de suas atribuições Macapá/AP, até o Município de Amapá/AP, para compor a equipe que vai acompanhar e prestar suporte na programação da 30ª Feira Agropecuária do Amapá - AGROPESC, no período de 30/11 a 04/12/2023.
PORTARIA Nº 073 - 2023 - SETEC	8055	06/12/2023	Designar o servidor Railan Pinheiro Ferreira, ocupante do cargo de Responsável Por Atividade Nível III - Pessoal, matrícula 0970117-6-01, para responder, cumulativamente e em substituição, o cargo de Gerente do Núcleo Administrativo-Financeiro, durante o impedimento da titular, no período de 03/12/2023 a 09/12/2023.
EXTRATO DO TERCEIRO TERMO ADITIVO DO	8055	06/12/2023	Renovação contratual do contrato de passagem aérea
PORTARIA Nº 074/2023 - SETEC/AP	8060	14/12/2023	Alterar a Portaria 069/2023 - SETEC/AP de 01 de dezembro de 2023, publicado no Diário Oficial nº 8.050 de 01/12/2023.
PORTARIA Nº 075/2023 - SETEC/AP	8060	14/12/2023	Designar o servidor Marceli Coimbra dos Santos, ocupante do cargo de Gerente do Núcleo de Ações Estratégicas, matrícula 0969602-4-02, para responder, cumulativamente e em substituição, o cargo de Coordenador de Desenvolvimento Científico, durante o impedimento da titular, que teve de se ausentar de suas atividades funcionais, em virtude de gozo de férias anuais no período de 14/12/2023 a 28/12/2023.
EXTRATO DO CONTRATO 010/2023-SETEC/AP	8060	14/12/2023	CONTRATAÇÃO DE EMPRESA ESPECIALIZADA NO SERVIÇO DE CONFECÇÃO E MONTAGEM DE MÓVEIS PLANEJADOS para atender as necessidades da Secretaria de Estado da Ciência e Tecnologia - SETEC;
PORTARIA Nº 076/2023 - SETEC/AP	8060	14/12/2023	DESIGNAR o servidor Marcello Costa Campbell na condição de Fiscal de Contrato, para atuar na fiscalização e acompanhamento do Contrato n°010/2023-SETEC, estabelecido entre a SETEC e a empresa BURITI COMERCIO E SERVIÇOS LTDA, que tem por objeto CONTRATAÇÃO DE EMPRESA ESPECIALIZADA NO SERVIÇO DE CONFECÇÃO E MONTAGEM DE MÓVEIS PLANEJADOS
DECRETO Nº 9508/2023 - GEA	8060	14/12/2023	Exonerar André Tavares de Jesus do cargo de e Gerente de Núcleo/Núcleo de Tecnologias Sociais/Coordenadoria de Desenvolvimento Tecnológico e Inovação, Código CDS-2, da Secretaria de Estado da Ciência e Tecnologia
DECRETO Nº 9517/2023 - GEA	8061	14/12/2023	Exonerar, a pedido, Wylckson Machado Costa do cargo em comissão de Chefe de Unidade de Finanças/Unidade de Finanças/Núcleo Administrativo-Financeiro, Código CDS-1, da Secretaria de Estado da Ciência e Tecnologia, a contar de 15 de dezembro de 2023
EXTRATO DO TERMO DE FOMENTO Nº 001/2023-SETEC	8064	20/12/2023	Transferência de recursos financeiros à FEAPEE para a execução do projeto "EU FIZ MEU GAME 2023", o qual é destinado aos jovens com idade de 12 a 29 anos e tem como objetivos principais a promoção da inclusão digital e a democratização do acesso às novas tecnologias e aos esportes eletrônicos no Estado do Amapá, através da realização de laboratórios de criação de games, feiras de exposição de games e competições de design de games, conforme especificações estabelecidas no plano de trabalho.

Fonte: Setor de Pessoal – SETEC

1.2 Finalidade e competência institucional da unidade jurisdicionada:

Órgão de Coordenação do Sistema Estadual de Ciência e Tecnologia, tem como finalidade a "formulação e a coordenação das Políticas de Desenvolvimento Científico e Tecnológico e de Ensino Superior do Estado do Amapá" (Lei nº. 1.073/2007 e o Decreto nº. 1867/2008), através de incentivos por meio de feiras de ciências, seminários e eventos voltados à divulgação de trabalhos científicos, desde o ensino básico até o ensino superior.

A SETEC promove apoio técnico (Desenvolvimento de competências com oficinas, palestras, cursos) na possibilidade de apoio financeiro para empreendimentos amapaenses; participação em missões e eventos e mapeamento do ecossistema de inovação; apoia os alunos e pesquisadores do Estado, dentre outras formas, por meio do custeio de passagens aéreas para que possam representar o Amapá em eventos de âmbito nacional e internacional; capacitação dos pesquisadores, seja custeando a vinda de profissionais de outras localidades, seja proporcionando a ida do pesquisar para outros locais para se qualificar; incentivo às parcerias público-privadas, apoiando a iniciativa de produtos e serviços inovadores, o empreendedorismo, visando o desenvolvimento socioeconômico do Amapá.

A SETEC tem como instituições vinculadas as entidades que operacionalizam e fomentam a pesquisa no Estado, como a Fundação de Amparo à Pesquisa do Amapá (FAPEAP), a Universidade do Estado do Amapá (UEAP) e o Instituto de Pesquisas Científicas e Tecnológicas do Amapá (IEPA).

1.3 Apresentação do organograma funcional com descrição sucinta das competências e das atribuições das áreas, departamentos, seções etc.:

A estrutura organizacional básica da Secretaria de Estado da Ciência e Tecnologia, estabelecida pela Lei nº. 0452/1999, de 09 de julho de 1999, alterada pela Lei nº. 1.073, de 02 de abril de 2007 e Regulamentada pelo Decreto nº 1867 de 20 de junho de 2008. Dessa forma, o organograma funcional da Secretaria apresenta-se da seguinte maneira:

1.3.1. Organograma

A estrutura organizacional da SETEC é apresentada na **Figura 1.**

FIGURA 1:ORGANOGRAMA SETEC

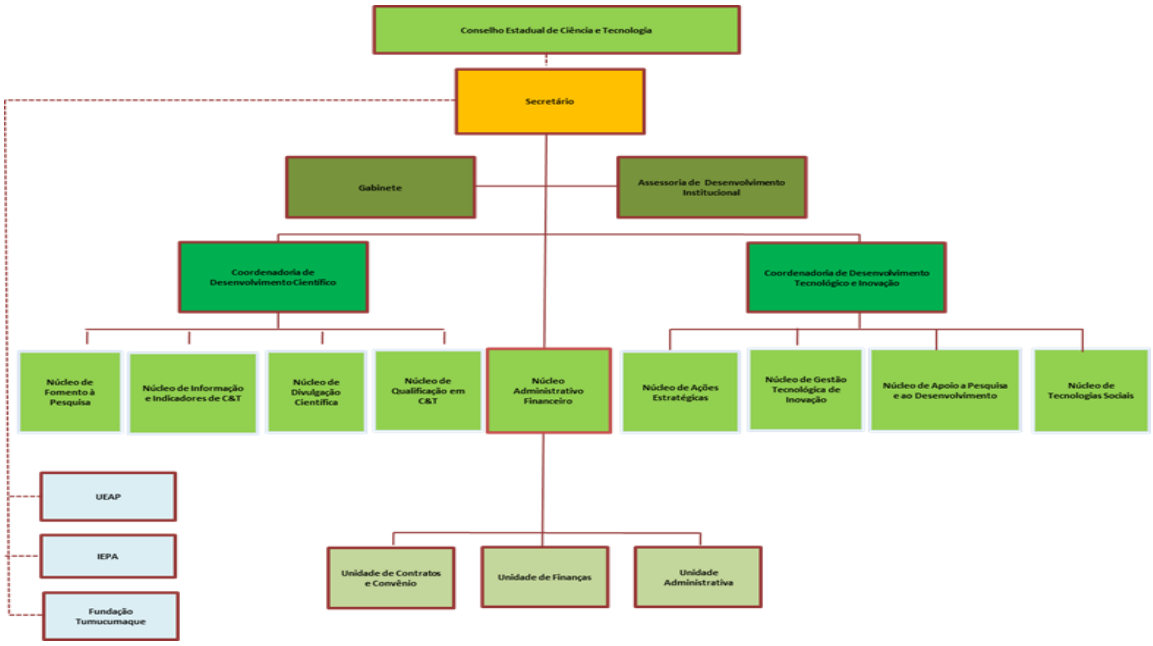

Fonte: Assessoria de Desenvolvimento Institucional – ADI/SETEC

Instituições vinculadas:

- Fundação de Amparo à Pesquisa do Estado do Amapá – Fundação Tumucumaque – FAPEAP.
- Instituto de Pesquisas Científicas e Tecnológicas do Estado do Amapá – IEPA
- Universidade Estadual do Amapá – UEA

1.3.2. Organograma Funcional

QUADRO 5: APRESENTAÇÃO DO ORGANOGRAMA FUNCIONAL

Nº	Unidade Orgânica	Cargo	Sigla	Função Gratificada
I - DIREÇÃO SUPERIOR				
1.	**Deliberação Colegiada**			
1.1.	Conselho Estadual de Ciência e Tecnologia			
2.	**Deliberação Singular**			
2.1.	Secretário de Estado	Secretário		CDS - 5
II - UNIDADE DE ASSESSSORAMENTO				
3.	**Gabinete**	**Chefe de Gabinete**	**GAB**	**CDS-3**
		Secretário Executivo		CDI-2
		Motorista do Secretário		CDI-2
		Assessor Jurídico (Alterado por Lei)		CDS – 2
4.	**Assessoria de Desenvolvimento Institucional**	**Assessora de Desenvolvimento Institucional**	**ADI**	**CDS – 2**
		Assessor Técnico Nível I		CDS – 1
		Assessor Técnico Nível I		CDS – 1
III - UNIDADE DE EXECUÇÃO PROGRMÁTICA				
5.	**Coordenadoria de Desenvolvimento Científico**	**Coordenador**	**CDC**	**CDS – 3**
5.1.	Núcleo de Fomento à Pesquisa	Gerente de Núcleo	NFP	CDS – 2
5.2.	Núcleo de Divulgação Cientifica	Gerente de Núcleo	NDC	CDS – 2
5.3.	Núcleo de Informação e Indicadores de Ciências	Gerente de Núcleo	NIIC	CDS – 2
5.4.	Núcleo Qualificação em Ciência e Tecnologia	Gerente de Núcleo	NQCT	CDS – 2
6.	**Coordenadoria de Desenvolvimento Tecnológico e Inovação**	**Coordenador**	**CDTI**	**CDS – 3**
6.1.	Núcleo de Tecnologias Sociais	Gerente de Núcleo	NTS	CDS – 2
6.2.	Núcleo de Apoio à pesquisa e ao Desenvolvimento	Gerente de Núcleo	NAPD	CDS – 2
6.3.	Núcleo de Gestão Tecnológica e Inovação	Gerente de Núcleo	NGTI	CDS – 2
6.4.	Núcleo de Ações Estratégicas	Gerente de Núcleo	NAE	CDS – 2
IV- UNIDADE DE EXCUÇÃO INSTRUMENTAL				
7.	**Núcleo Administrativo -Financeiro**	**Gerente de Núcleo**	**NAF**	**CDS – 2**
7.1.	Unidade de Administração	Chefe da Unidade de Administração	UA	CDS – 1
		Responsável por Atividade Nível III – Pessoal	RAP	CDI – 3
		Responsável por Atividade Nível III – Comunicação Administrativa	RACA	CDI – 3
		Responsável por Atividade Nível III – Material e Patrimônio	RAMP	CDI – 3
		Responsável por Atividade Nível III – Serviços Gerais e Transporte	RASGT	CDI – 3
7.2.	Unidade de Finanças	Chefe da Unidade de Finanças	UF	CDS – 1
7.3.	Unidade de Contratos e Convênios	Chefe da Unidade de Contratos e Convênios	UCC	CDS – 1
ENTIDADES VINCULADAS				
Instituto de Pesquisas Científicas e Tecnologica do Estado do Amapá - IEPA				
Universidade do Estado do Amapá - UEAP				
Fundação de Amaparo à Pesquisa do Amapá - FAPEAP				

Fonte: Assessoria de Desenvolvimento Institucional/ADI/SETEC

1.3.3. Descrição breve das competências e das atribuições com seus devidos titulares, conforme Organograma Funcional e Regimento Interno:

O Regimento Interno da SETEC (Decreto nº 1.867 de 20 de junho de 2008) dispõe que a Secretaria será dirigida pelo Secretário de Estado, o Gabinete pelo Chefe de Gabinete, as Coordenadorias pelos Coordenadores, as Assessorias pelos Assessores, os Núcleos por gerentes, as Unidades por chefes e as atividades por responsáveis, conforme descrição a seguir:

- **CONSELHO ESTADUAL DE CIÊNCIA E TECNOLOGIA - CONSECTI/AP**: Órgão colegiado, com função deliberativa e normativa da política de desenvolvimento científico e tecnológico terá estrutura, organização e funcionamento de acordo com o seu ordenamento jurídico.

  Informativo: **Lei n° 2.754, de 25 de agosto de 2022 e Decreto Estadual nº 9768, de 28 de dezembro de 2023.**
- **SECRETÁRIO DE ESTADO DA CIÊNCIA E TECNOLOGIA:** Desenvolver atividades de coordenação estratégica da SETEC e ainda promover a administração geral da Secretaria em estrita observância às disposições normativas da administração pública estadual.

  _ Titular: **Edivan Barros de Andrade.**
- **CHEFE DE GABINETE:** Assistir ao titular da pasta no desempenho de suas atribuições. Distribuir, orientar, redigir e controlar os trabalhos do Gabinete.

  Titular: **Juliana Alves Lima Porto**

  Secretário Executivo: Dienny Salomão Furtado.

  Motorista do Secretário: José Carlos Cordeiro da Silva.

  Assessoria Jurídica: Ingrid Camila Coelho Costa, alterado pela PGE para ASSISTENTE TÉCNICO JURÍDICO, conforme Lei nº. 1.881 de 28 de abril de 2015. Orientar, prestar assessoramento técnico jurídico à Secretaria nos processos submetidos ao seu exame por despacho do Secretário ou da Chefia de Gabinete, ouvindo e sob a coordenação da Procuradoria-Geral do Estado.

- **ASSESSORIA DE DESENVOLVIMENTO INSTITUCIONAL - ADI:** Coordenar e consolidar o planejamento, a elaboração da proposta orçamentária, o controle orçamentário, uso de tecnologia da informação, promover o desenvolvimento de competências e habilidades das pessoas e da modernização da gestão, no âmbito da instituição.

  Titular: **Darlene Maurício Picanço.**

  Assessor Técnico nível I: João Vitor Ramos Nunes.

  Assessor Técnico nível I: Rayce Ketrin Silva Menezes.

- **COORDENADORIA DE DESENVOLVIMENTO CIENTÍFICO - CDC:** Coordenar programas, ações e projetos de fomentos à pesquisa, à divulgação científica, ao funcionamento do sistema de indicadores e ciência, tecnologia e inovação, à qualificação e fixação de recursos humanos na área de ciência e tecnologia.

  Titular: **Marcos Vinícius Silva Marques.**

- **NÚCLEO DE FOMENTO À PESQUISA - NFP**: Elaborar, propor, estimular, acompanhar e avaliar programas, projetos e ações de pesquisa e estudos apoiados pela SETEC; articular e fortalecer a integração das atividades de pesquisa científica e tecnológica nas esfera governamental e não-governamental.

  Titular: _____.

- **NÚCLEO DE DIVULGAÇÃO CIENTÍFICA - NDC:** Acompanhar e executar ações que promovam a difusão, popularização e apropriação do conhecimento técnico-científico pela sociedade, buscando estimular o desenvolvimento contínuo da cultura científica e tecnológica desde o início da vida estudantil; organizar estratégia e criar mecanismo para a divulgação de informações científicas e tecnológicas do Estado.

  Titular: **Josirlan Afonso Soares Ferreira.**

- **NÚCLEO DE INFORMAÇÃO E INDICADORES DE CIÊNCIA E TECNOLOGIA - NIIC:** Desenvolver, implementar, gerenciar e manter atualizado sistemas de informações sobre Ciência, Tecnologia e Inovação do

Estado do Amapá; promover pesquisas de ampliação e do fortalecimento da aplicação da ciência, através da implantação de redes de pesquisa. Base de dados, acesso a bibliotecas virtuais, cursos de capacitação.

Titular: **Lilian Lopes da Silva.**

- **NÚCLEO DE QUALIFICAÇÃO EM CIÊNCIA E TECNOLOGIA - NQCT:** Elaborar, propor, e coordenar programas, ações e projetos de qualificação de recursos humanas com Ciência e Tecnologia; acompanhar e avaliar programas, ações e projetos de fomento à pesquisa.

  Titular: **Rafael Leão Sanches Lacerda.**

- **COORDENADORIA DE DESENVOLVIMENTO TECNOLÓGICO E INOVAÇÃO - CDTI:** Coordenar programas, ações e projetos de desenvolvimento de tecnologias apropriadas para a inclusão social, difusão de conhecimentos científicos e tecnológico e ações estratégicas na área de Ciência e Tecnologia no Estado.

  Titular: **Paulo Ricardo Matos de França.**

- **NÚCLEO DE TECNOLOGIA SOCIAIS - NTS:** Desenvolver ações de Ciência e Tecnologia para promoção do desenvolvimento humano e da cidadania no Estado; apoiar a execução de pesquisa científica e tecnológicas que contribua para o desenvolvimento social econômico do Estado.

  Titular: **André Tavares de Jesus.**

- **NÚCLEO DE APOIO À PESQUISA E AO DESENVOLVIMENTO - NAPD:** Desenvolver ações de Pesquisa e Desenvolvimento; acompanhar e avaliar projetos que visem promover o desenvolvimento científico, tecnologia e inovação; apoiar atividades de pesquisa que visem promover o desenvolvimento científico, tecnologia e inovação; organizar e acompanhar projetos de capacitação tecnológica.

  Titular: **Kelison Neves Conceição.**

- **NÚCLEO DE GESTÃO TECNOLÓGICA E INOVAÇÃO - NGTI:** Promover a modernização e o desenvolvimento tecnológico do setor produtivo no Estado do

Amapá; avaliar as demandas e as carências do setor produtivo do Estado em termos de ciência e tecnologia.

Titular: **Mauriliana Baborsa Roza.**

- **NÚCLEO DE AÇÕES ESTRATÉGICAS - NAE:** Desenvolver ações estratégicas na área de ciência e tecnologia do estado; manter articulação permanente com órgão e instituições públicas e privadas, nacionais e internacionais para o desenvolvimento científico, tecnológico ou de inovação.

  Titular: **Marceli Coimbra dos Santos.**

- **NÚCLEO ADMINISTRATIVO E FINANCEIRO - NAF:** Programar, coordenar, supervisionar, orientar e controlar a execução das atividades setoriais nas áreas de pessoal, comunicações administrativas, material, patrimonial, serviços gerais, transporte, finanças, contratos e convênios de acordo com as normas estabelecidas pelos sistemas organizados.

  Titular: **Fabrício Melo de Lima.**

- **Unidade de Administração - UA:** Coordenar e supervisionar as atividades de pessoal, comunicações administrativas, material, patrimônio, serviços gerais e transporte.

  Titular: **Juliana Bentes Almeida.**

  _ Atividade Nível III - Pessoal - RAP: Observar e fazer cumprir as diretrizes e normas técnicas emitidas pelo órgão Central do Sistema Estadual de Recursos Humanos, bem como, assistir à Instituição nas matérias a ela referentes; organizar e manter atualizado o cadastro de pessoal, registrando a documentação funcional referente à nomeação, exoneração, afastamento e outros atos administrativos.

  Titular: **Railan Pinheiro Ferreira.**

  _ Atividade Nível III - Comunicação Administrativa - RACA: Observar e fazer cumprir as diretrizes e normas técnicas emitidas pelo Órgão Central do Governo, bem como, assistir à Instituição nas matérias a ela referente; controlar a tramitação interna e externa de documentos oficiais.

  Titular: **Elise Silva de Paula.**

_ **Atividade Nível III - Material de Patrimônio - RAMP:** Observar e fazer cumprir as diretrizes e normas técnicas emitidas pelo Órgão Central do Sistema Estadual de material e de Patrimônio, bem como, assistir à Instituição nas matérias a ela referente; proceder à aquisição de material de consumo e permanente, com base nos projetos e atividades programadas.

Titular: **Cláudio Leno Costa de Andrade.**

_ **Atividade de Serviço Gerais e Transporte - RASGT:** Observar e fazer as diretrizes e normas técnicas emitidas pelo Órgão Central do Sistema Estadual de Serviços Gerais e de Transporte, bem como, assistir à Instituição nas matérias a ela referentes; controlar e disciplinar o uso de veículos a serviço da instituição, bem como, os das prestadoras de serviços.

Titular: **Marcello Costa Campbell.**

- **UNIDADE DE FINANÇAS - UF:** Observar e fazer cumprir as diretrizes e normas técnicas emitidas pelo Órgão Central de Sistema Estadual de Administração Financeira, bem como, assistir à Instituição nas matérias a ela referente; proceder ao controle financeiro da instituição, observando os preceitos legais.

  _ Titular: **Wylckson Machado Costa.**

- **UNIDADE DE CONTRATOS E CONVÊNIOS - UCC:** Analisar sob o ponto de vista administrativo e financeiro todas as propostas para a execução de serviços por terceiros, sob regime de contratos, e convênios; elaborar termos de convênios, acordos e contratos nos quais a Secretaria seja interveniente, observando as normas legais em vigor.

  _ Titular: **Izane de Souza Ribeiro.**

1.4. Macroprocessos finalísticos da unidade jurisdicionada, com indicação dos principais produtos e serviços que tais processos devem oferecer aos cidadãos-usuários ou cliente:

- A **função finalística** da SETEC está na competência de formulação e a coordenação das Políticas de Desenvolvimento Científico e Tecnológico e de Ensino Básico e Superior do Estado do Amapá, por meio de apoio técnico

(Desenvolvimento de competências com oficinas, palestras, cursos) na possibilidade de apoio financeiro para empreendimentos amapaenses; participação em missões e eventos e mapeamento do ecossistema de ciência, tecnologia e inovação; através de incentivos por meio de feiras de ciências, seminários, eventos voltados à divulgação de trabalhos científicos, desde o ensino básico até o ensino superior, segmentos em que a SETEC contribui diretamente com custeio de passagens aéreas para que os alunos possam representar o Amapá em eventos de âmbito nacional e internacional.

- Além disso, contribui com o custeio de pesquisadores do Estado para participação de eventos nacionais e traz pesquisadores de fora para contribuir com a formação dos pesquisadores locais. Ainda, promove eventos científicos e tecnológicos para intercâmbio de conhecimento entre pesquisadores, estudantes e profissionais de diversas áreas, promovendo a colaboração e a inovação, bem como oportunidade para a divulgação da ciência e da tecnologia para o público, contribuindo para a formação de uma cultura científica na sociedade, despertando o interesse das pessoas por essas áreas e incentivando a busca pelo conhecimento.
- A SETEC está vinculada às entidades que operacionalizam e fomentam a pesquisa no Estado, como Fundação de Amparo à Pesquisa (FAPEAP), a Universidade Estadual do Amapá (UEAP) e o Instituto de Pesquisa do Amapá (IEPA). Destacamos algumas atividades científicas desenvolvidas na instituição como: Plataforma sacaca; Semana Nacional de Ciência e Tecnologia (SNCT); Olimpíada Brasileira de Robótica (Edição OBR_2023); PROGRAMA SINAPSE DA BIOECONOMIA; CONECTA + GOV; Plataforma Nosso Campo; Startup On; Startup Day; Rota da Castanha; Exposição Planetário Digital Móvel; Programa Mulheres Inovadoras; Rota do Açaí; Rota do Pescado; Programa Rede Ciências e Feira de Ciências e Engenharia do estado do Amapá (FECEAP), Prêmio Amapá de Ciência, Tecnologia e Inovação - Robério Nobre, dentre outros.
- No que concerne a **função de apoio administrativo**, o Núcleo Administrativo e Financeiro – NAF/SETEC é a base de apoio das áreas fins da secretaria, para que a Secretaria possa desenvolver suas atividades com presteza e eficiência, com a

finalidade de manter as atividades setoriais administrativas, enfatizando o seu desenvolvimento assim como a gestão dos programas voltados para o cumprimento da promoção da ciência, ponto fundamental da Secretaria no Estado do Amapá.

•

1.5. Principais macroprocessos de apoio ao exercício das competências e finalidades da unidade jurisdicionada:

Os macroprocessos de apoio do órgão para o qual a unidades está encarregada são nossas atividades mais relevantes como: desenvolvimento científico; difusão do conhecimento científico, tecnológico e inovação. A seguir podemos citar outros macroprocessos de apoio:

- Planejamento estratégico;
- Gestão do Conhecimento;
- Documentação de processos;
- Recursos Humanos;
- Orçamento de Finanças;
- Aquisições e Contratos;
- Patrimônio e Segurança;

1.6 Principais Parceiros (externos a unidade jurisdicionada, da administração pública ou da iniciativa privada) relacionada à atividade-fim da unidade:

Por sua função de Coordenação do Sistema Estadual de Ciência e Tecnologia do Amapá, a SETEC possui três instituições vinculadas a ela: a Fundação de Amparo à Pesquisa (FAPEAP), a Universidade Estadual do Amapá (UEAP), e o Instituto de Pesquisa do Amapá (IEPA). Além disso, a SETEC integra Conselhos Federais, Estaduais e participa de diversos fóruns, colegiados e câmaras técnicas, mediante atuação de membros titulares e suplentes no campo da Educação, Ciência, Tecnologia e Inovação, e colabora com outros órgãos dos setores público e privado, dentre eles, o Conselho Nacional de Ciência e Tecnologia (CONSECTI) e preside o Conselho Estadual de Ciência

e Tecnologia (CONSECTI/AP). Com as duas últimas estruturas, CONSECTI/AP e RIPAP, interage e estabelece relação com várias instituições.

2. PLANEJAMENTO ESTRATÉGICO, PLANOS DE METAS E DE AÇÕES

2.1 Informações sobre o planejamento estratégico da unidade:

O planejamento estratégico da SETEC no que se refere ao exercicio 2019/2023 são apresentados nas **Figuras 2 e 3.**

FIGURA 2:PLANEJAMENTO ESTRATÉGICO DA SETEC - 2019 A 2023.

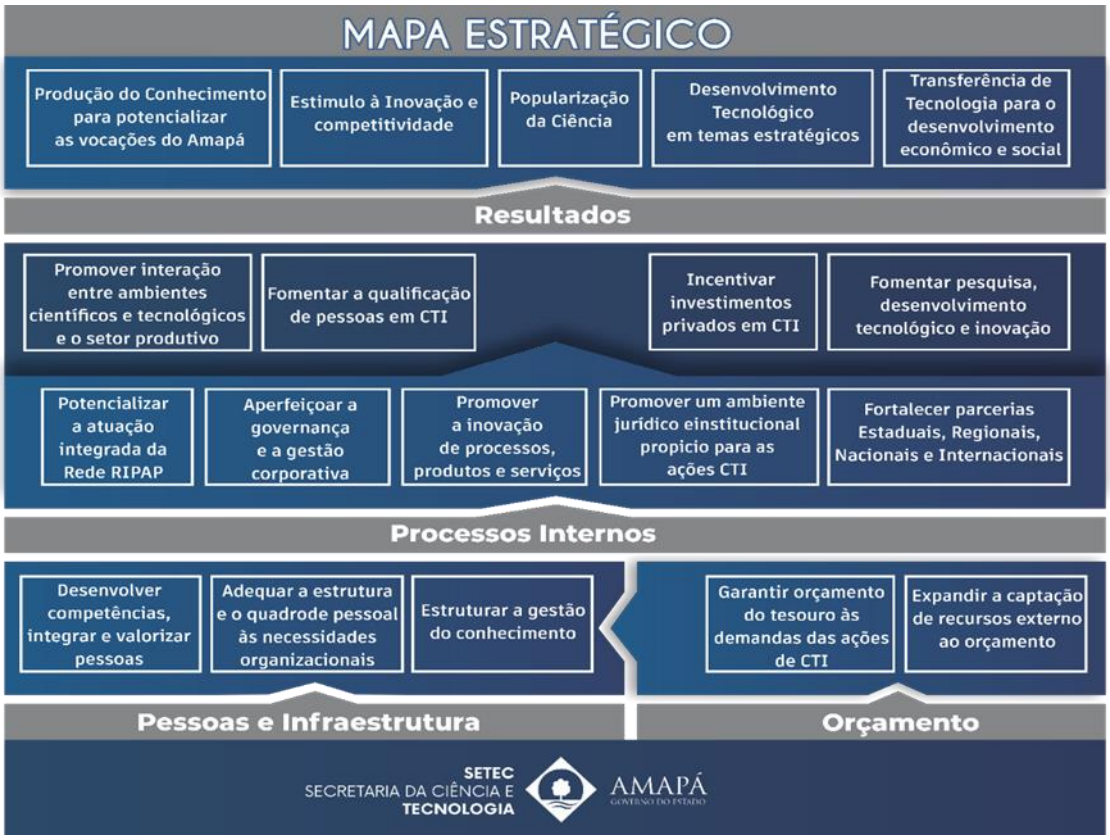

Fonte: Coordenadoria de Desenvolvimento Científico – CDC/SETEC

A SETEC desenvolve suas ações e atividades a partir do Plano Plurianual (PPA), a Lei de Diretrizes Orçamentárias (LDO) e a Lei Orçamentária Anual (LOA), que são os instrumentos do planejamento e orçamento público do Governo do Estado do Amapá,

como também, seu Mapa Estratégico interno, onde estão contemplados sua Missão, sua Visão e seus Valores que são:

MISSÃO: "Promover as políticas e diretrizes para o sistema estadual de ciência, tecnologia e inovação para o desenvolvimento econômico, social e sustentável do Estado, contribuindo para a melhoria da qualidade de vida da população".

VISÃO: Ser referência regional para o setor produtivo vocacional, a partir do desenvolvimento científico, tecnológico e inovador para a inclusão social e econômica da população.

VALORES: Responsabilidade social e vocacional; Comprometimento e participação profissional; Ética científica; Transparência; Sustentabilidade; Qualidade e Eficácia.

FIGURA 3: MAPA ESTRATÉGICO - 2019 A 2023.

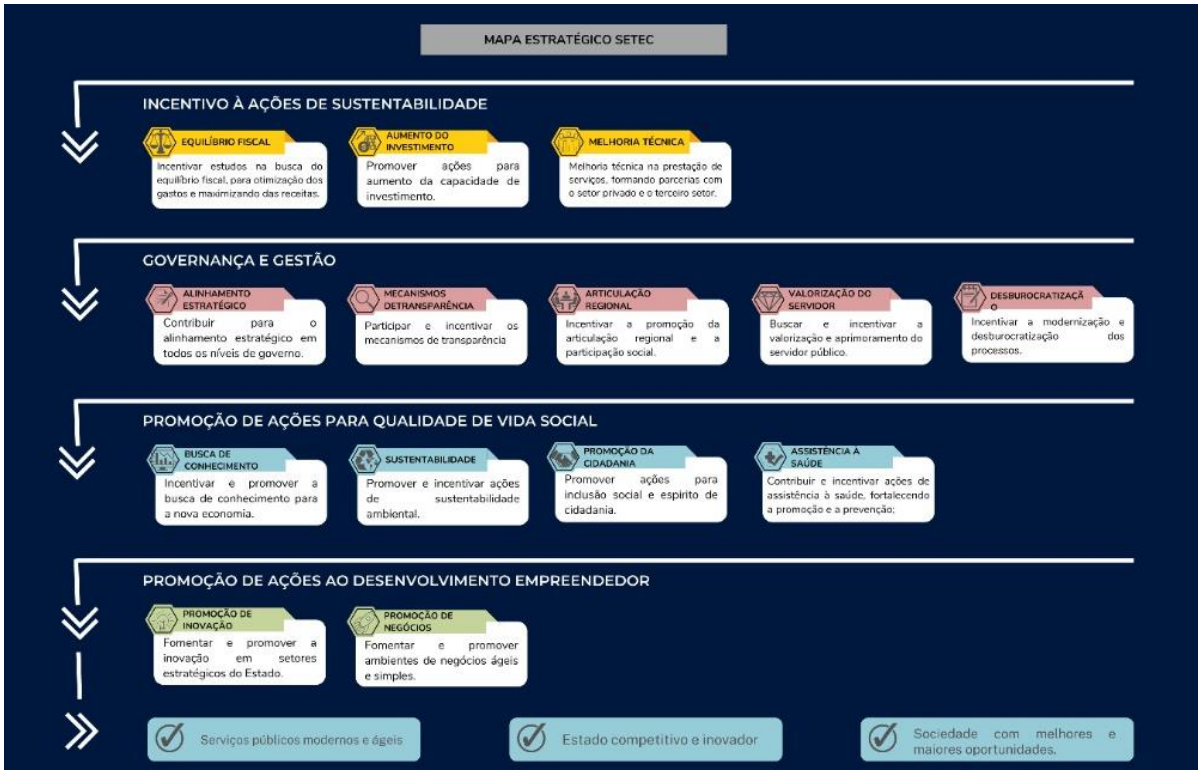

a) Período de Abrangência do Plano estratégico:

No exercício de 2019, a SETEC elaborou o seu planejamento estratégico para o período de 2019 a 2023, construído em conformidade com sua competência constitucional.

b) Demonstração da vinculação do Plano estratégico da Unidade com suas competências constitucionais, legais e normativas:

A competência constitucional da SETEC está fundamentada na Lei nº. 1.073/2007 e no Decreto nº. 1867 de 20 de junho de 2008, finalidade "*Formulação e a coordenação das Políticas de Desenvolvimento Científico e Tecnológico e de Ensino Superior da Estado do Amapá"*

- **Coordenadorias Institucionais (Área finalística):**

_ Coordenadoria de Desenvolvimento Científico - CDC/SETEC

_ Coordenadoria de Desenvolvimento Tecnológico e Inovação – CDTI/SETEC

- **Núcleo de Apoio (Área meio):**

_ Núcleo Administrativo e Financeiro – NAF/SETEC

c) Demonstração da vinculação do Plano estratégico da Unidade com o Plano plurianual (PPA), identificando os programas, os objetivos, as iniciativas e as ações em relação ao Plano plurianual vigente em que estejam inseridas ações de responsabilidade da unidade:

No **Quadro 6** encontra-se a vinculação do Planejamento Estratégico 2019_2023, do Plano Plurianual PPA 2020_2023 e da Lei Orçamentária Anual LOA_2023 (Realização dos Programas e das Ações) juntamente com seus resultados alcançados (Meta Física). Dessa forma, são demonstrados os alcances com o intuito de atingir os objetivos estratégicos planejados no exercício 2023.

QUADRO 6. DA VINCULAÇÃO PLANEJAMENTO ESTRATÉGICO, PPA E LOA_2023

_ Programa: GERENCIAMENTO ADMINISTRATIVO - EIXO ECONÔMICO, código nº. 0001.

PLANEJAMENTO ESTRATÉGICO - SETEC (2019 - 2023)		PPA 2020 - 2023		LOA 2023 (Realização)	
Processos Internos/Pessoas e Infraestrutura/Orçamento	**Resultados**	**Programa de Governo**	**Ação de Governo**	**Atividade** (Realizada)	**Meta Física** (Alcançada) Produto: Unidade Mantida e atendida
Garantir orçamento do Tesouro às demandas das ações de CTI	Estímulo à Inovação e competitividade	**Gerenciamento Administrativo - EIXO ECONÔMICO (0001).** Objetivo: Prover os Órgãos de Governo dos meios administrativos para a implementação e gestão dos seus programas finalísticos e outros.	**Manutenção de Serviços Administrativos - SETEC (2067).** Objetivo: Gerir administrativamente as unidades operacionais da SETEC, visando a execução de suas atividades finalística.	_ No exxercício de 2023 garantimos o apoio a execução das atividades finalisticas.	_ Produto Oficial : **Unidade Mantida e atendida (01)**
Desenvolver competências, integrar e valorizar pessoas	Estímulo à Inovação e competitividade	**Gerenciamento Administrativo - EIXO ECONÔMICO (0001).** Objetivo: Prover os Órgãos de Governo dos meios administrativos para a implementação e gestão dos seus programas finalísticos e outros.	**Manutenção de Serviços Administrativos - SETEC (2067).** Objetivo: Gerir administrativamente as unidades operacionais da SETEC, visando a execução de suas atividades finalística.	_ Em 2023, os cursos ofertados pelo Governo do Estado através da SETEC, PGE, SEAD,SEPLAN, MIDR e outros foram acessados pelos técnicos da Secretaria visando a qualificação profissional com o objetivo de atender os critérios de habilidades necessárias para o desenvolvimento de suas atividades administrativas	_ Sub Produto: Número de servidores capacitados (18)

_ Programa: REDE DE CIÊNCIA, TECNOLOGIA E INOVAÇÃO, código nº. 0083.

PLANEJAMENTO ESTRATÉGICO - SETEC (2019 - 2023)		**PPA 2020 - 2023**		**LOA 2023** (Realização)	
Processos Internos/Pessoas e Infraestrutura/Orçamento	**Resultados**	**Programa de Governo**	**Ação de Governo**	**Atividade** (Realizada)	**Meta Física** (Alcançada) Produto: Público Atendido
Fomentar a qualificação de pessoas em CTI.	Popularização da Ciência	**Rede Ciência, Tecnologia e Inovação (0083).** Objetivo: Produzir conhecimento para potencializar as vocações, estimulando a inovação e a competitividade em Áreas estrategicas, permitindo a transferência de tecnologia para popularização da ciência e o desenvolvimento econômico e soacial da população amapaense.	**Rede de Ciência (2065).** Objetivo: Popularizar a ciência, promovendo a inclusão social, identificando as potencialidades locais, contribuindo para o desenvolvimento científico e tecnológico do estado do Amapá.	_ 20ª Semana Nacional de Ciência e Tecnologia no Estado do Amapá – SNCT_2023	_ Produto Ofícial: **Público Atendido (681)** _ SubProduto: Projeto Apoiado (01)
Fomentar a qualificação de pessoas em CTI.	Produção do conhecimento para potencializar as vocações do Amapá.	**Rede Ciência, Tecnologia e Inovação (0083).** Objetivo: Produzir conhecimento para potencializar as vocações, estimulando a inovação e a competitividade em Áreas estrategicas, permitindo a transferência de tecnologia para popularização da ciência e o desenvolvimento econômico e soacial da população amapaense.	**Rede de Ciência (2065).** Objetivo: Popularizar a ciência, promovendo a inclusão social, identificando as potencialidades locais, contribuindo para o desenvolvimento científico e tecnológico do estado do Amapá.	_ Palestra em C,T&I - Realizada na 52ª EXPOFEIRA DO AMAPÁ - 2023.	_ Produto Ofícial: **Público Atendido (325)** _ SubProduto: Projeto Apoiado (01)
Fomentar a qualificação de pessoas em CTI.	Produção do conhecimento para potencializar as vocações do Amapá.	**Rede Ciência, Tecnologia e Inovação (0083).** Objetivo: Produzir conhecimento para potencializar as vocações, estimulando a inovação e a competitividade em Áreas estrategicas, permitindo a transferência de tecnologia para popularização da ciência e o desenvolvimento econômico e soacial da população amapaense.	**Rede de Ciência (2065).** Objetivo: Popularizar a ciência, promovendo a inclusão social, identificando as potencialidades locais, contribuindo para o desenvolvimento científico e tecnológico do estado do Amapá.	_ CAPACITAÇÃO EM ELABORAÇÃO DE PROJETOS (Oficina)	_ Produto Ofícial: **Público Atendido (44)** _ SubProduto: Projeto Apoiado (01)
Expandir a captação de recursos externos ao orçamento.	Produção do conhecimento para potencializar as vocações do Amapá.	**Rede Ciência, Tecnologia e Inovação (0083).** Objetivo: Produzir conhecimento para potencializar as vocações, estimulando a inovação e a competitividade em Áreas estrategicas, permitindo a transferência de tecnologia para popularização da ciência e o desenvolvimento econômico e soacial da população amapaense.	**Rede de Ciência (2065).** Objetivo: Popularizar a ciência, promovendo a inclusão social, identificando as potencialidades locais, contribuindo para o desenvolvimento científico e tecnológico do estado do Amapá.	_ TREINAMENTO DE PESQUISADORES PARA ELABORAÇAO DE PROJETOS E CAPACITAÇÃO DE **RECURSOS VIA FINEP**. (Oficina)	_ Produto Ofícial: **Público Atendido (89)** _ Sub Produto: Projeto Apoiado (01)
Promover interação entre ambientes científicos e tecnologicos e o setor produtivo.	Estimulo à Inovação e Competitividade.	**Rede Ciência, Tecnologia e Inovação (0083).** Objetivo: Produzir conhecimento para potencializar as vocações, estimulando a inovação e a competitividade em Áreas estrategicas, permitindo a transferência de tecnologia para popularização da ciência e o desenvolvimento econômico e soacial da população amapaense.	**Rede de Ciência (2065).** Objetivo: Popularizar a ciência, promovendo a inclusão social, identificando as potencialidades locais, contribuindo para o desenvolvimento científico e tecnológico do estado do Amapá.	_ PLATAFORMA REDE DE RECURSOS HUMANOS E INTELIGÊNCIAS PARA A SUSTENTABILIDADE DA AMAZONIA (**REDE RHISA**) – Professor Henrique Pereira apresentou a plataforma - Apresentação	_ Produto Ofícia: **Público Atendido (29)** _ Sub Produto: Projeto Apoiado (01)
Fomentar pesquisa, desenvolvimento tecnólogico e inovação.	Produção do conhecimento para potencializar as vocações do Amapá.	**Rede Ciência, Tecnologia e Inovação (0083).** Objetivo: Produzir conhecimento para potencializar as vocações, estimulando a inovação e a competitividade em Áreas estrategicas, permitindo a transferência de tecnologia para popularização da ciência e o desenvolvimento econômico e soacial da população amapaense.	**Rede de Ciência (2065).** Objetivo: Popularizar a ciência, promovendo a inclusão social, identificando as potencialidades locais, contribuindo para o desenvolvimento científico e tecnológico do estado do Amapá.	_ XI FECEAP - FEIRA DE CIÊNCIA E ENGENHARIA DO ESTADO DO AMAPÁ (LANÇAMENTO DO EDITAL).	_ Produto Ofícia: **Público Atendido (59)** _ Sub Produto: Projeto Apoiado (01)

PLANEJAMENTO ESTRATÉGICO - SETEC (2019 - 2023)		**PPA 2020 - 2023**		**LOA 2023** (Realização)	
Processos Internos/Pessoas e Infraestrutura/Orçamento	**Resultados**	**Programa de Governo**	**Ação de Governo**	**Atividade** (Realizada)	**Meta Física** (Alcançada) Produto: Público Atendido
Promover interação entre ambientes científicos e tecnologicos e o setor produtivo.	Produção do conhecimento para potencializar as vocações do Amapá.	**Rede Ciência, Tecnologia e Inovação (0083).** Objetivo: Produzir conhecimento para potencializar as vocações, estimulando a inovação e a competitividade em Áreas estrategicas, permitindo a transferência de tecnologia para popularização da ciência e o desenvolvimento econômico e soacial da população amapaense.	**Rede de Ciência (2065).** Objetivo: Popularizar a ciência, promovendo a inclusão social, identificando as potencialidades locais, contribuindo para o desenvolvimento científico e tecnológico do estado do Amapá.	_ PROGRAMA ROTAS DE INTEGRAÇÃO NACIONAL (MIDR) - **ROTA DO AÇAÍ** NO ESTADO DO AMAPÁ (**ARQUIPELAGO DO BAILIQUE**).	_ Produto Ofícia: **Público Atendido (145)** _ Sub Produto: Projeto Apoiado (01)
Promover interação entre ambientes científicos e tecnologicos e o setor produtivo.	Produção do conhecimento para potencializar as vocações do Amapá.	**Rede Ciência, Tecnologia e Inovação (0083).** Objetivo: Produzir conhecimento para potencializar as vocações, estimulando a inovação e a competitividade em Áreas estrategicas, permitindo a transferência de tecnologia para popularização da ciência e o desenvolvimento econômico e soacial da população amapaense.	**Rede de Ciência (2065).** Objetivo: Popularizar a ciência, promovendo a inclusão social, identificando as potencialidades locais, contribuindo para o desenvolvimento científico e tecnológico do estado do Amapá.	_ VISITA ÀS FÁBRICAS DA CADEIA PRODUTIVA DO AÇAÍ, EM MACAPÁ (PROGRAMA ROTAS DE INTEGRAÇÃO NACIONAL ROTA DO AÇAÍ NO ESTADO DO AMAPÁ).	_ Produto Ofícia:Público Atendido **(0)** _ Sub Produto: Projeto Apoiado (0)
Promover interação entre ambientes científicos e tecnologicos e o setor produtivo.	Produção do conhecimento para potencializar as vocações do Amapá.	**Rede Ciência, Tecnologia e Inovação (0083).** Objetivo: Produzir conhecimento para potencializar as vocações, estimulando a inovação e a competitividade em Áreas estrategicas, permitindo a transferência de tecnologia para popularização da ciência e o desenvolvimento econômico e soacial da população amapaense.	**Rede de Ciência (2065).** Objetivo: Popularizar a ciência, promovendo a inclusão social, identificando as potencialidades locais, contribuindo para o desenvolvimento científico e tecnológico do estado do Amapá.	_ PLANEJAMENTO ESTRATÉGICO DA ROTA DO PESCADO, EM OIAPOQUE - OFICINA	_ Produto Ofícia: **Público Atendido (60)** _ Sub Produto: Projeto Apoiado (01)
Promover um ambiente jurídico e institucional propicio para as ações CTI.	Desenvolvimento tecnologico em temas estratégicos.	**Rede Ciência, Tecnologia e Inovação (0083).** Objetivo: Produzir conhecimento para potencializar as vocações, estimulando a inovação e a competitividade em Áreas estrategicas, permitindo a transferência de tecnologia para popularização da ciência e o desenvolvimento econômico e soacial da população amapaense.	**Rede de Ciência (2065).** Objetivo: Popularizar a ciência, promovendo a inclusão social, identificando as potencialidades locais, contribuindo para o desenvolvimento científico e tecnológico do estado do Amapá.	_ 1º WORKSHOP DA LEI DE INFORMATICA	_ Produto Ofícia: **Público Atendido (51)** _ Sub Produto: Projeto Apoiado (01)
Promover interação entre ambientes científicos e tecnologicos e o setor produtivo.	Produção do conhecimento para potencializar as vocações do Amapá.	**Rede Ciência, Tecnologia e Inovação (0083).** Objetivo: Produzir conhecimento para potencializar as vocações, estimulando a inovação e a competitividade em Áreas estrategicas, permitindo a transferência de tecnologia para popularização da ciência e o desenvolvimento econômico e soacial da população amapaense.	**Rede de Ciência (2065).** Objetivo: Popularizar a ciência, promovendo a inclusão social, identificando as potencialidades locais, contribuindo para o desenvolvimento científico e tecnológico do estado do Amapá.	_ VISITA TÉCNICA AO CENTRO DE MANEJO FLORESTAL DE MANAUS/AM	_ Produto Ofícia: **Público Atendido (15)** _ Sub Produto: Projeto Apoiado (0)
Expandir a captação de recursos externos ao orçamento.	Produção do conhecimento para potencializar as vocações do Amapá.	**Rede Ciência, Tecnologia e Inovação (0083).** Objetivo: Produzir conhecimento para potencializar as vocações, estimulando a inovação e a competitividade em Áreas estrategicas, permitindo a transferência de tecnologia para popularização da ciência e o desenvolvimento econômico e soacial da população amapaense.	**Rede de Ciência (2065).** Objetivo: Popularizar a ciência, promovendo a inclusão social, identificando as potencialidades locais, contribuindo para o desenvolvimento científico e tecnológico do estado do Amapá.	_ OFICINA DE CAPACITAÇÃO PARA ELABORÇÃO DE PROJETOS ORGANIZACIONAIS VISANDO A CAPTAÇÃO DE RECURSOS JUNTO AO CNPQ.	_ Produto Ofícia: **Público Atendido (40)** _ Sub Produto: Projeto Apoiado (01)
Promover interação entre ambientes científicos e tecnologicos e o setor produtivo.	Produção do conhecimento para potencializar as vocações do Amapá.	**Rede Ciência, Tecnologia e Inovação (0083).** Objetivo: Produzir conhecimento para potencializar as vocações, estimulando a inovação e a competitividade em Áreas estrategicas, permitindo a transferência de tecnologia para popularização da ciência e o desenvolvimento econômico e soacial da população amapaense.	**Rede de Ciência (2065).** Objetivo: Popularizar a ciência, promovendo a inclusão social, identificando as potencialidades locais, contribuindo para o desenvolvimento científico e tecnológico do estado do Amapá.	_ROTA DA CASTANHA DO BRASIL NO ESTADO DO AMAPÁ (LARANJAL DO JARI/AP).	_ Produto Ofícia: **Público Atendido (40)** _ Sub Produto: Projeto Apoiado (01)

PLANEJAMENTO ESTRATÉGICO - SETEC (2019 - 2023)		**PPA 2020 - 2023**		**LOA 2023** (Realização)	
Processos Internos/Pessoas e Infraestrutura/Orçamento	**Resultados**	**Programa de Governo**	**Ação de Governo**	**Atividade** (Realizada)	**Meta Física** (Alcançada) Produto: Público Atendido
Expandir a captação de recursos externos ao orçamento.	Produção do conhecimento para potencializar as vocações do Amapá.	**Rede Ciência, Tecnologia e Inovação (0083).** Objetivo: Produzir conhecimento para potencializar as vocações, estimulando a inovação e a competitividade em Áreas estrategicas, permitindo a transferência de tecnologia para popularização da ciência e o desenvolvimento econômico e soacial da população amapaense.	**Rede de Ciência (2065).** Objetivo: Popularizar a ciência, promovendo a inclusão social, identificando as potencialidades locais, contribuindo para o desenvolvimento científico e tecnológico do estado do Amapá.	_ CAPACITAÇÃO PARA A ELABORÇÃO DE PROJETOS VISANDO A CAPTAÇÃO DE RECURSOS JUNTO À FINEP - OFICINA	_ Produto Ofícia: **Público Atendido (40)** _ Sub Produto: Projeto Apoiado (01)
Promover interação entre ambientes científicos e tecnologicos e o setor produtivo.	Produção do conhecimento para potencializar as vocações do Amapá.	**Rede Ciência, Tecnologia e Inovação (0083).** Objetivo: Produzir conhecimento para potencializar as vocações, estimulando a inovação e a competitividade em Áreas estrategicas, permitindo a transferência de tecnologia para popularização da ciência e o desenvolvimento econômico e soacial da população amapaense.	**Rede de Ciência (2065).** Objetivo: Popularizar a ciência, promovendo a inclusão social, identificando as potencialidades locais, contribuindo para o desenvolvimento científico e tecnológico do estado do Amapá.	_ PROGRAMA ROTAS DE INTEGRAÇÃO NACIONAL (MIDR) - ROTA DA CASTANHA E DA BIODIVERSIDADE NO ESTADO DO AMAPÁ - LARANJAL DO JARI/AP	_ Produto Ofícia: **Público Atendido (231)** _ Sub Produto: Projeto Apoiado (01)
Promover interação entre ambientes científicos e tecnologicos e o setor produtivo.	Estimulo à Inovação e Competitividade.	**Rede Ciência, Tecnologia e Inovação (0083).** Objetivo: Produzir conhecimento para potencializar as vocações, estimulando a inovação e a competitividade em Áreas estrategicas, permitindo a transferência de tecnologia para popularização da ciência e o desenvolvimento econômico e soacial da população amapaense.	**Rede de Ciência (2065).** Objetivo: Popularizar a ciência, promovendo a inclusão social, identificando as potencialidades locais, contribuindo para o desenvolvimento científico e tecnológico do estado do Amapá.	_ STARTUP DAY AMAPÁ - 30ª FEIRA AGROPECUARIA DO AMAPÁ (AGROPESC).	_ Produto Ofícia: **Público Atendido (26)** _ Sub Produto: Projeto Apoiado (01)
Promover interação entre ambientes científicos e tecnologicos e o setor produtivo.	Estimulo à Inovação e Competitividade.	**Rede Ciência, Tecnologia e Inovação (0083).** Objetivo: Produzir conhecimento para potencializar as vocações, estimulando a inovação e a competitividade em Áreas estrategicas, permitindo a transferência de tecnologia para popularização da ciência e o desenvolvimento econômico e soacial da população amapaense.	**Rede de Ciência (2065).** Objetivo: Popularizar a ciência, promovendo a inclusão social, identificando as potencialidades locais, contribuindo para o desenvolvimento científico e tecnológico do estado do Amapá.	_ INICIATIVA AMAZONIA + 10 - OFICINA DA	_Produto Ofícia: **Público Atendido (35)** _ Sub Produto: Projeto Apoiado (01)
Promover interação entre ambientes científicos e tecnologicos e o setor produtivo.	Produção do conhecimento para potencializar as vocações do Amapá.	**Rede Ciência, Tecnologia e Inovação (0083).** Objetivo: Produzir conhecimento para potencializar as vocações, estimulando a inovação e a competitividade em Áreas estrategicas, permitindo a transferência de tecnologia para popularização da ciência e o desenvolvimento econômico e soacial da população amapaense.	**Rede de Ciência (2065).** Objetivo: Popularizar a ciência, promovendo a inclusão social, identificando as potencialidades locais, contribuindo para o desenvolvimento científico e tecnológico do estado do Amapá.	_ PLANEJAMENTO ESTRATÉGICO DA ROTA DO AÇAÍ (ARQUIPÉLAGO BAILIQUE), no SEBRAE/AP - OFICINA	_ Produto Ofícia: **Público Atendido (107)** _ Sub Produto: Projeto Apoiado (01)
Fomentar pesquisa, desenvolvimento tecnologico e inovação.	Popularização da Ciência	**Rede Ciência, Tecnologia e Inovação (0083).** Objetivo: Produzir conhecimento para potencializar as vocações, estimulando a inovação e a competitividade em Áreas estrategicas, permitindo a transferência de tecnologia para popularização da ciência e o desenvolvimento econômico e soacial da população amapaense.	**Rede de Ciência (2065).** Objetivo: Popularizar a ciência, promovendo a inclusão social, identificando as potencialidades locais, contribuindo para o desenvolvimento científico e tecnológico do estado do Amapá.	_Prêmio Amapá de Ciência, Tecnologia e Inovação Láurea "**Robério Nobre**"	_ Produto Ofícia: **Público Atendido (300)** _ Sub Produto: Projeto Apoiado (01)

PLANEJAMENTO ESTRATÉGICO - SETEC (2019 - 2023)		PPA 2020 - 2023		LOA 2023 (Realização)	
Processos Internos/Pessoas e Infraestrutura/Orçamento	**Resultados**	**Programa de Governo**	**Ação de Governo**	**Atividade (Realizadas)**	**Meta Física (Alcançada)** Produto: Projeto Apoiado
Promover interação entre ambientes científicos e tecnologicos e o setor produtivo.	Transferência de Tecnologia para o desenvolvimento econômico e social.	**Rede Ciência, Tecnologia e Inovação (0083).** Objetivo: Produzir conhecimento para potencializar as vocações, estimulando a inovação e a competitividade em Áreas estrategicas, permitindo a transferência de tecnologia para popularização da ciência e o desenvolvimento econômico e soacial da população amapaense.	**Inovação e Empreendedorismo (2066),** Objetivo: Fomentar ações, incentivando parceirias públicas - privadas, apoiando a iniciativa de produtos e serviços inovadores, fomentando o empreendendorismo, visando o desenvolvimento socioeconômico do Estado do Amapá.	_ **Plataforma Nosso Campo** (ACOMPANHAMENTO DO TREINAMENTO COM GESTORES ESCOLARES DA PLATAFORMA NOSSO CAMPO - Escola: Alberto Santos Dumont, no Município de Santana/AP, Escola José do Patrocínio no Distrito, no Distrito de Fazendinha/AP.)	_ Produto Ofícia: **Projeto Apoiado (01)** _ Sub Produto:Público Atendido (08)
Promover interação entre ambientes científicos e tecnologicos e o setor produtivo.	Produção do conhecimento para potencializar as vocações do Amapá.	**Rede Ciência, Tecnologia e Inovação (0083).** Objetivo: Produzir conhecimento para potencializar as vocações, estimulando a inovação e a competitividade em Áreas estrategicas, permitindo a transferência de tecnologia para popularização da ciência e o desenvolvimento econômico e soacial da população amapaense.	**Inovação e Empreendedorismo (2066),** Objetivo: Fomentar ações, incentivando parceirias públicas - privadas, apoiando a iniciativa de produtos e serviços inovadores, fomentando o empreendendorismo, visando o desenvolvimento socioeconômico do Estado do Amapá.	_ Programa Floresta + ideação (BOOTCAMP - Mentoria)	_ Produto Ofícia: **Projeto Apoiado (01)** _ Sub Produto:Público Atendido (52)
Promover a inovação de processos, produtos e serviços.	Estimulo à Inovação e Competitividade.	**Rede Ciência, Tecnologia e Inovação (0083).** Objetivo: Produzir conhecimento para potencializar as vocações, estimulando a inovação e a competitividade em Áreas estrategicas, permitindo a transferência de tecnologia para popularização da ciência e o desenvolvimento econômico e soacial da população amapaense.	**Inovação e Empreendedorismo (2066),** Objetivo: Fomentar ações, incentivando parceirias públicas - privadas, apoiando a iniciativa de produtos e serviços inovadores, fomentando o empreendendorismo, visando o desenvolvimento socioeconômico do Estado do Amapá.	_ LANÇAMENTO DE LINHAS CRÉDITOS (EVENTO)	_ Produto Ofícia: **Projeto Apoiado (01)** _ Sub Produto:Público Atendido (203)
Promover interação entre ambientes científicos e tecnologicos e o setor produtivo.	Estimulo à Inovação e Competitividade.	**Rede Ciência, Tecnologia e Inovação (0083).** Objetivo: Produzir conhecimento para potencializar as vocações, estimulando a inovação e a competitividade em Áreas estrategicas, permitindo a transferência de tecnologia para popularização da ciência e o desenvolvimento econômico e soacial da população amapaense.	**Inovação e Empreendedorismo (2066),** Objetivo: Fomentar ações, incentivando parceirias públicas - privadas, apoiando a iniciativa de produtos e serviços inovadores, fomentando o empreendendorismo, visando o desenvolvimento socioeconômico do Estado do Amapá.	_ STARTUPS ON (Evento)	_ Produto Ofícia: **Projeto Apoiado (01)** _ Sub Produto:Público Atendido (521)
Fomentar a qualificação de pessoas em CTI.	Produção do conhecimento para potencializar as vocações do Amapá.	**Rede Ciência, Tecnologia e Inovação (0083).** Objetivo: Produzir conhecimento para potencializar as vocações, estimulando a inovação e a competitividade em Áreas estrategicas, permitindo a transferência de tecnologia para popularização da ciência e o desenvolvimento econômico e soacial da população amapaense.	**Inovação e Empreendedorismo (2066),** Objetivo: Fomentar ações, incentivando parceirias públicas - privadas, apoiando a iniciativa de produtos e serviços inovadores, fomentando o empreendendorismo, visando o desenvolvimento socioeconômico do Estado do Amapá.	_ PROGRAMA SINAPSE DA BICONOMIA (DA IDEIA AO NEGÓCIO) – Lançamento.	_ Produto Ofícia: **Projeto Apoiado (01)** _ Sub Produto:Público Atendido (184)
Promover interação entre ambientes científicos e tecnologicos e o setor produtivo.	Estimulo à Inovação e Competitividade.	**Rede Ciência, Tecnologia e Inovação (0083).** Objetivo: Produzir conhecimento para potencializar as vocações, estimulando a inovação e a competitividade em Áreas estrategicas, permitindo a transferência de tecnologia para popularização da ciência e o desenvolvimento econômico e soacial da população amapaense.	**Inovação e Empreendedorismo (2066),** Objetivo: Fomentar ações, incentivando parceirias públicas - privadas, apoiando a iniciativa de produtos e serviços inovadores, fomentando o empreendendorismo, visando o desenvolvimento socioeconômico do Estado do Amapá.	_ STARTAP DAY (Evento)	_ Produto Ofícia: **Projeto Apoiado (01)** _ Sub Produto:Público Atendido (726)
Fomentar pesquisa, desenvolvimento tecnólogico e inovação.	Transferência de Tecnologia para o desenvolvimento econômico e social.	**Rede Ciência, Tecnologia e Inovação (0083).** Objetivo: Produzir conhecimento para potencializar as vocações, estimulando a inovação e a competitividade em Áreas estrategicas, permitindo a transferência de tecnologia para popularização da ciência e o desenvolvimento econômico e soacial da população amapaense.	**Inovação e Empreendedorismo (2066),** Objetivo: Fomentar ações, incentivando parceirias públicas - privadas, apoiando a iniciativa de produtos e serviços inovadores, fomentando o empreendendorismo, visando o desenvolvimento socioeconômico do Estado do Amapá.	_ ASSINATURA DO DECRETO DO GRUPO DE TRABALHO QUE VISA A CRIAÇÃO DO PARQUE DE INOVAÇÃO TECNOLÓGICA E DO HUB DE INOVAÇÃO NO AMAPÁ (Evento)	_ Produto Ofícia: **Projeto Apoiado (01)** _ Sub Produto:Público Atendido (172)

PLANEJAMENTO ESTRATÉGICO - SETEC (2019 - 2023)		PPA 2020 - 2023		LOA 2023 (Realização)	
Processos Internos/Pessoas e Infraestrutura/Orçamento	**Resultados**	**Programa de Governo**	**Ação de Governo**	**Atividade (Realizadas)**	**Meta Física (Alcançada)** Produto: Projeto Apoiado
Fomentar a qualificação de pessoas em CTI.	Produção do conhecimento para potencializar as vocações do Amapá.	**Rede Ciência, Tecnologia e Inovação (0083).** Objetivo: Produzir conhecimento para potencializar as vocações, estimulando a inovação e a competitividade em Áreas estrategicas, permitindo a transferência de tecnologia para popularização da ciência e o desenvolvimento econômico e soacial da população amapaense.	**Inovação e Empreendedorismo (2066),** Objetivo: Fomentar ações, incentivando parceirias públicas - privadas, apoiando a iniciativa de produtos e serviços inovadores, fomentando o empreendendorismo, visando o desenvolvimento socioeconômico do Estado do Amapá.	_ LANÇAMENTO DO EDITAL PROGRAMA MULHERES INOVADORAS (4º Edição/2023):	_ Produto Ofícia: **Projeto Apoiado (01)** _ Sub Produto:Público Atendido (40)
Promover interação entre ambientes científicos e tecnologicos e o setor produtivo.	Estimulo à Inovação e Competitividade.	**Rede Ciência, Tecnologia e Inovação (0083).** Objetivo: Produzir conhecimento para potencializar as vocações, estimulando a inovação e a competitividade em Áreas estrategicas, permitindo a transferência de tecnologia para popularização da ciência e o desenvolvimento econômico e soacial da população amapaense.	**Inovação e Empreendedorismo (2066),** Objetivo: Fomentar ações, incentivando parceirias públicas - privadas, apoiando a iniciativa de produtos e serviços inovadores, fomentando o empreendendorismo, visando o desenvolvimento socioeconômico do Estado do Amapá.	_ STARTUP DAY SANTANA (Evento)	_ Produto Ofícia: **Projeto Apoiado (01)** _ Sub Produto:Público Atendido (200)
Fomentar pesquisa, desenvolvimento tecnologico e inovação.	Popularização da Ciência	**Rede Ciência, Tecnologia e Inovação (0083).** Objetivo: Produzir conhecimento para potencializar as vocações, estimulando a inovação e a competitividade em Áreas estrategicas, permitindo a transferência de tecnologia para popularização da ciência e o desenvolvimento econômico e soacial da população amapaense.	**Inovação e Empreendedorismo (2066),** Objetivo: Fomentar ações, incentivando parceirias públicas - privadas, apoiando a iniciativa de produtos e serviços inovadores, fomentando o empreendendorismo, visando o desenvolvimento socioeconômico do Estado do Amapá.	_ 52ª EXPOFEIRA DO AMAPÁ - IDEAÇÃO E GESTÃO DO PAVILHÃO AQUÁRIO DE INOVAÇÃO (PLANETÁRIO DIGITAL MÓVEL)	_ Produto Ofícia: **Projeto Apoiado (01)** _ Sub Produto:Público Atendido (4400)
Fomentar pesquisa, desenvolvimento tecnologico e inovação.	Popularização da Ciência	**Rede Ciência, Tecnologia e Inovação (0083).** Objetivo: Produzir conhecimento para potencializar as vocações, estimulando a inovação e a competitividade em Áreas estrategicas, permitindo a transferência de tecnologia para popularização da ciência e o desenvolvimento econômico e soacial da população amapaense.	**Inovação e Empreendedorismo (2066),** Objetivo: Fomentar ações, incentivando parceirias públicas - privadas, apoiando a iniciativa de produtos e serviços inovadores, fomentando o empreendendorismo, visando o desenvolvimento socioeconômico do Estado do Amapá.	_ Exposição do Planetário Móvel - Centro de Educação Profissional de Santana Professora Maria Salomé Gomes Sales – Mazagão/AP	_ Produto Ofícia: **Projeto Apoiado (01)** _ Sub Produto:Público Atendido (100)
Promover a inovação de processos, produtos e serviços.	Estimulo à Inovação e Competitividade.	**Rede Ciência, Tecnologia e Inovação (0083).** Objetivo: Produzir conhecimento para potencializar as vocações, estimulando a inovação e a competitividade em Áreas estrategicas, permitindo a transferência de tecnologia para popularização da ciência e o desenvolvimento econômico e soacial da população amapaense.	**Inovação e Empreendedorismo (2066),** Objetivo: Fomentar ações, incentivando parceirias públicas - privadas, apoiando a iniciativa de produtos e serviços inovadores, fomentando o empreendendorismo, visando o desenvolvimento socioeconômico do Estado do Amapá.	_ RECICLAGEM DE RESÍDUOS SÓLIDOS (REUSE) – NO PAVILHÃO DE INOVAÇÃO, NA 52ª EXPOFEIRA DO ESTADO DO AMAPÁ.	_ Produto Ofícia: **Projeto Apoiado (01)** _ Sub Produto:Público Atendido (3000)
Promover interação entre ambientes científicos e tecnologicos e o setor produtivo.	Transferência de Tecnologia para o desenvolvimento econômico e social.	**Rede Ciência, Tecnologia e Inovação (0083).** Objetivo: Produzir conhecimento para potencializar as vocações, estimulando a inovação e a competitividade em Áreas estrategicas, permitindo a transferência de tecnologia para popularização da ciência e o desenvolvimento econômico e soacial da população amapaense.	**Inovação e Empreendedorismo (2066),** Objetivo: Fomentar ações, incentivando parceirias públicas - privadas, apoiando a iniciativa de produtos e serviços inovadores, fomentando o empreendendorismo, visando o desenvolvimento socioeconômico do Estado do Amapá.	_ ACOMPANHAMENTO DO TREINAMENTO COM GESTORES ESCOLARES DA **PLATAFORMA NOSSO CAMPO**:	_ Produto Ofícia: **Projeto Apoiado (01)** _ Sub Produto:Público Atendido (04)
Promover interação entre ambientes científicos e tecnologicos e o setor produtivo.	Produção do conhecimento para potencializar as vocações do Amapá.	**Rede Ciência, Tecnologia e Inovação (0083).** Objetivo: Produzir conhecimento para potencializar as vocações, estimulando a inovação e a competitividade em Áreas estrategicas, permitindo a transferência de tecnologia para popularização da ciência e o desenvolvimento econômico e soacial da população amapaense.	**Inovação e Empreendedorismo (2066),** Objetivo: Fomentar ações, incentivando parceirias públicas - privadas, apoiando a iniciativa de produtos e serviços inovadores, fomentando o empreendendorismo, visando o desenvolvimento socioeconômico do Estado do Amapá.	_ PROJETO CASTANHEIRAS NO AMAPÁ, DEFINIÇÃO DE MATRIZ DE RESPONSABILIDADES E VISITA NAS COOPERATIVAS QUE TRABALHAM COM O FRUTO NO ESTADO.	_ Produto Ofícia: **Projeto Apoiado (01)** _ Sub Produto:Público Atendido (15)

PLANEJAMENTO ESTRATÉGICO - SETEC (2019 - 2023)		PPA 2020 - 2023		LOA 2023 (Realização)	
Processos Internos/Pessoas e Infraestrutura/Orçamento	**Resultados**	**Programa de Governo**	**Ação de Governo**	**Atividade (Realizadas)**	**Meta Física (Alcançada)** Produto: Projeto Apoiado
Fomentar pesquisa, desenvolvimento tecnologico e inovação.	Popularização da Ciência	**Rede Ciência, Tecnologia e Inovação (0083).** Objetivo: Produzir conhecimento para potencializar as vocações, estimulando a inovação e a competitividade em Áreas estrategicas, permitindo a transferência de tecnologia para popularização da ciência e o desenvolvimento econômico e soacial da população amapaense.	**Inovação e Empreendedorismo (2066),** Objetivo: Fomentar ações, incentivando parceirias públicas - privadas, apoiando a iniciativa de produtos e serviços inovadores, fomentando o empreendendorismo, visando o desenvolvimento socioeconômico do Estado do Amapá.	_ Exposição do Planetário Móvel - Escola Estadual Maria Ivone de Menezes com a programação Feira de Ciências da Natureza e suas Tecnologias - Macapá/AP.	_ Produto Ofícia: **Projeto Apoiado (01)** _ Sub Produto:Público Atendido (241)
Fomentar pesquisa, desenvolvimento tecnologico e inovação.	Desenvolvimento Tecnologico em temas estratégicos.	**Rede Ciência, Tecnologia e Inovação (0083).** Objetivo: Produzir conhecimento para potencializar as vocações, estimulando a inovação e a competitividade em Áreas estrategicas, permitindo a transferência de tecnologia para popularização da ciência e o desenvolvimento econômico e soacial da população amapaense.	**Inovação e Empreendedorismo (2066),** Objetivo: Fomentar ações, incentivando parceirias públicas - privadas, apoiando a iniciativa de produtos e serviços inovadores, fomentando o empreendendorismo, visando o desenvolvimento socioeconômico do Estado do Amapá.	_ INAUGURAÇÃO DA INTERLIGAÇÃO DA INFRAESTRUTURA DE REDE DA ESCOLA ESTADUAL BARÃO DO RIO BRANCO COM A REDE METROAP:	_ Produto Ofícia: **Projeto Apoiado (01)** _ Sub Produto:Público Atendido (98)
Aperfeiçoar a governança e a gestão corporativa	Desenvolvimento Tecnologico em temas estratégicos.	**Rede Ciência, Tecnologia e Inovação (0083).** Objetivo: Produzir conhecimento para potencializar as vocações, estimulando a inovação e a competitividade em Áreas estrategicas, permitindo a transferência de tecnologia para popularização da ciência e o desenvolvimento econômico e soacial da população amapaense.	**Inovação e Empreendedorismo (2066),** Objetivo: Fomentar ações, incentivando parceirias públicas - privadas, apoiando a iniciativa de produtos e serviços inovadores, fomentando o empreendendorismo, visando o desenvolvimento socioeconômico do Estado do Amapá.	_ CONECTA + GOV (Evento)	_ Produto Ofícia: **Projeto Apoiado (01)** _ Sub Produto:Público Atendido (300)
Fomentar pesquisa, desenvolvimento tecnologico e inovação.	Popularização da Ciência	**Rede Ciência, Tecnologia e Inovação (0083).** Objetivo: Produzir conhecimento para potencializar as vocações, estimulando a inovação e a competitividade em Áreas estrategicas, permitindo a transferência de tecnologia para popularização da ciência e o desenvolvimento econômico e soacial da população amapaense.	**Inovação e Empreendedorismo (2066),** Objetivo: Fomentar ações, incentivando parceirias públicas - privadas, apoiando a iniciativa de produtos e serviços inovadores, fomentando o empreendendorismo, visando o desenvolvimento socioeconômico do Estado do Amapá.	_ Exposição do Planetário Móvel - Feira de Inovação, no evento de Aniversário de Santana/AP.	_ Produto Ofícia: **Projeto Apoiado (01)** _ Sub Produto:Público Atendido (15)
Fomentar pesquisa, desenvolvimento tecnologico e inovação.	Popularização da Ciência	**Rede Ciência, Tecnologia e Inovação (0083).** Objetivo: Produzir conhecimento para potencializar as vocações, estimulando a inovação e a competitividade em Áreas estrategicas, permitindo a transferência de tecnologia para popularização da ciência e o desenvolvimento econômico e soacial da população amapaense.	**Inovação e Empreendedorismo (2066),** Objetivo: Fomentar ações, incentivando parceirias públicas - privadas, apoiando a iniciativa de produtos e serviços inovadores, fomentando o empreendendorismo, visando o desenvolvimento socioeconômico do Estado do Amapá.	_ Exposição do Planetário Móvel Digital - Escola Conexão Aquarela - Encerramento do ano letivo 2023 – Macapá/AP.	_ Produto Ofícia: **Projeto Apoiado (01)** _ Sub Produto:Público Atendido (281)
Fomentar pesquisa, desenvolvimento tecnologico e inovação.	Popularização da Ciência	**Rede Ciência, Tecnologia e Inovação (0083).** Objetivo: Produzir conhecimento para potencializar as vocações, estimulando a inovação e a competitividade em Áreas estrategicas, permitindo a transferência de tecnologia para popularização da ciência e o desenvolvimento econômico e soacial da população amapaense.	**Inovação e Empreendedorismo (2066),** Objetivo: Fomentar ações, incentivando parceirias públicas - privadas, apoiando a iniciativa de produtos e serviços inovadores, fomentando o empreendendorismo, visando o desenvolvimento socioeconômico do Estado do Amapá.	_ Exposição do Planetário móvel na Escola Cecília Pinto na I Expocecilia: Mostra Científica Artística e Cultural.	_ Produto Ofícia: **Projeto Apoiado (01)** _ Sub Produto:Público Atendido (229)
Fomentar pesquisa, desenvolvimento tecnologico e inovação.	Popularização da Ciência	**Rede Ciência, Tecnologia e Inovação (0083).** Objetivo: Produzir conhecimento para potencializar as vocações, estimulando a inovação e a competitividade em Áreas estrategicas, permitindo a transferência de tecnologia para popularização da ciência e o desenvolvimento econômico e soacial da população amapaense.	**Inovação e Empreendedorismo (2066),** Objetivo: Fomentar ações, incentivando parceirias públicas - privadas, apoiando a iniciativa de produtos e serviços inovadores, fomentando o empreendendorismo, visando o desenvolvimento socioeconômico do Estado do Amapá.	_ OLIMPÍADA BRASILEIRA DE ROBÓTICA (Edição OBR_2023):	_ Produto Ofícia: **Projeto Apoiado (01)** _ Sub Produto:Público Atendido (68)

_ Programa: TESOURO VERDE, código nº. 0087.

PLANEJAMENTO ESTRATÉGICO - SETEC (2019 - 2023)		PPA 2020 - 2023		LOA 2023 (Realização)	
Processos Internos/Pessoas e Infraestrutura/Orçamento	**Resultados**	**Programa de Governo**	**Ação de Governo**	**Atividade (Realizadas)**	**Meta Física (Alcançada)** Produto: Atividade Operacionalizada
Fomentar pesquisa, desenvolvimento tecnológico e inovação	Desenvolvimento tecnológico em temas estratégicos	**Tesouro Verde - Eixo Desenvolvimento Econômico (0087).** Objetivo: Estimular a expansão da base econômica em consônancia com a dinâmica da economia verde, baixa emissão de carbono, eficiente no uso de recursos e busca pela inclusão social	**Operacionalização do Programa Tesouro Verde (2034)**, Objetivo: Desenvolver, com aporte de recursos do Tesouro Verde, ações que tem por finalidade o desenvolvimento socioeconômico do Estado do Amapá, na perspectiva da sustentabilidade, preservação e conservação dos recursos naturais..	_Em 2023 não foi possível implementar a atividade.	_ Produto Ofícia: Atividade Operacionalizada (0) _ Sub Produto: Público Atendido (0) _ Sub Produto: Projeto Apoiado (0)

Fonte: CDC/CDTI – SETEC

d) Se a unidade jurisdicionada estiver inserida no contexto de planejamento estratégico maior (de um órgão ou Secretaria, por exemplo), demonstração dos objetivos estratégicos, dos processos e produtos desse planejamento estratégico aos quais se vincula:

Não se aplica à SETEC.

e) Os principais objetivos estratégicos traçados para a unidade para o exercício de referência do relatório de gestão:

No **Quadro 06 (**Ver no Topico 2, na letra c) é apresentado vinculação do Plano estratégico (PE) com Plano plurianual (PPA), identificando o PPA com seus Programas, Ações e seus devidos objetivos vinculado com PE, como também, a Execução de suas Atividades e Metas Físicas alcançadas no exercício de 2023

f) Principais ações planejadas para que a unidade pudesse atingir, no exercício de referência, os objetivos estratégicos estabelecidos:

No **Quadro 06** (Ver no tópico 2, na letra c)**,** a seguir será apresentado vinculação do Plano estratégico (PE) com Plano plurianual (PPA), identificando o PPA com seus Programas, Ações e seus devidos objetivos vinculado com PE, como também, a Execução de suas Atividades e Metas Físicas alcançadas no exercício de 2023.

2.2 Informações sobre Estratégias adotadas pela unidade para atingir os objetivos estratégicos do exercício de deferência do Relatório de Gestão, especialmente sobre:

a) Avaliação dos riscos que poderiam impedir ou prejudicar o cumprimento dos objetivos estratégicos do exercício de referência das contas;

No exercício de 2023, avaliou-se que não houve riscos que poderiam impedir ou prejudicar o cumprimento dos objetivos estratégicos.

b) Revisão de macroprocessos internos da unidade, caso tenha sido necessária;

No ano de 2023 não foram realizadas nenhuma mudança de macroprocessos internos.

c) Adequação nas estruturas de pessoal, tecnologia, imobiliária etc., caso tenha sido necessária ao desenvolvimento dos objetivos estratégicos;

c.1) ESTRUTURA DE PESSOAL: conforme a Lei de sua criação, se manteve-se inalterado no exercício de 2023.

c.2) TECNOLOGIA: no exercício de 2023, a secretaria continuou a operacionalizar a tramitação de documento e processos através do sistema PRODOC, SIAFE, SIGA, SICONV, SIACONV e outros.

c.3) IMOBILIÁRIO: não temos imóvel/prédio próprio

c.4) MOBILIÁRIO: aquisição de 30 (Trinta) Poltronas; 01 (Um) Planetário Digital Móvel e 01 (uma) mesa de renião

d) Estratégias de divulgação interna dos objetivos traçados e dos resultados alcançados;

Quanto à divulgação interna dos objetivos traçados e dos resultados alcançados, o Secretário, juntamente com os coordenadores, convocou os servidores para reuniões semanais, onde foi repassado a equipe o planejamento, feito nos primeiros meses do ano. Visando auxiliar o acompanhamento das atividades planejadas no PPA 2020_2023 e na LOA 2023, o Secretário sugeriu a criação de uma pasta no *Google Drive*, acessível a todos os servidores, que serviu como uma ferramenta de gerenciamento das atividades e organização das tarefas desenvolvidas pela SETEC, que busca controlar em tempo real por meio do *smartphone* ou computador a evolução das mesmas, agilizando e melhorando a comunicação de todo o processo, possibilitando melhor controle pelos gestores.

e) Outras estratégias consideradas relevantes pelos gestores da unidade para o atingimento dos objetivos estratégicos:

Estamos na contratação de uma empresa especializada em consultoria para elaboração de um novo planejamento estratégico para o setor C,T&I, e em especial para SETEC, com o objetivo de atender os avanços no ramo da ciência e tecnologia.

A atual estrutura organizacional da SETEC não atende mais os avanços C,T&I, assim, há um diálago voltado para Restruturação do Setor C,T&I , a fim de atender os avanços do setor.

2.3 Demonstrações da execução do plano de metas ou de ações para o exercício, informando, por exemplo:

a) **Resultados das ações planejadas, explicitando em que medida as ações foram executadas:**

A SETEC é responsável por administrar **4 (quatro) Ações de governo**, conforme PPA 2020 – 2023 e a Lei Orçamentária Anual – LOA_2023. No PPA citaddo as ações de governo em suas metas físicas existe apenas 1 (um) Produto Oficial como forma de medida, como segue descrito no **quadro 7**:

- Ação: **Operacionalização do Programa Tesouro Verde** (2034);

_ Produto Oficial: ***Unidade Administrativa Mantida.***

Ação: **Rede de Ciência** (2065);

_ Produto Oficial: ***Público Atendido.***

- Ação: **Inovação e Empreendedorismo** (2066);

_ Produto Oficial: ***Projeto Apoiado.***

- Ação: **Manutenção de Serviços Administrativos – SETEC** (2067);

_ Produto Oficial: ***Atividade Operacionalizada***.

A secretaria também usa outros produtos internos para medir seus resultados que será exposto em alguns quadros, item deste relatório e especificamente nos números dos indicadores.

QUADRO 7:PLANEJAMENTO DOS PROGRAMAS, AÇÕES E SEUS RESULTADOS ALCANÇADOS NO EXERCÍCIO 2023.

Programas, Ações e Fontes de Recursos	Meta Financeira													Meta Física			
	DOTAÇÃO						EXECUÇÃO							PLANEJADA		REALIZADA	
	Dotação INICIAL	Alteração - QDD				Dotação ATUALIZADA	Despesa EMPENHADA	Despesa LIQUIDADA		Despesa PAGA				Produto/Unidade de Medida	Planejada (Und.)	Realizada	
		Contigenc.	Alteração - SETEC		Alteração - SEPLAN												
			Anulação	Suplementação	Anulação			Exercício 2023	Resto a Pagar	Exercício 2023	Resto a Pagar	Total				Und.	%
Total Geral	**R$ 1.081.310,00**	**R$ -**	**R$ 1.249.843,38**	**R$ 9.300.285,38**	**R$ 4.464.033,00**	**R$ 4.667.719,00**	**R$ 3.535.870,72**	**R$ 3.334.365,70**	**R$ -**	**R$ 1.334.365,70**	**R$ 59.356,80**	**R$ 1.393.722,50**			**5016**	**13231**	
Progrma: Gerenciamento Administrativo - EIXO ECONÔMICO - (0001)	**R$ 272.000,00**	**R$ -**	**R$ 137.749,38**	**R$ 231.149,38**	**R$ 9.000,00**	**R$ 356.400,00**	**R$ 312.415,30**	**R$ 308.018,72**	**R$ -**	**R$ 308.018,72**	**R$ 59.356,80**	**R$ 367.375,52**			**1**	**19**	
Ação: Manutenção de Serviços Administrativos - SETEC, Código nº. 25101.1.19.122.0001.**2067.**	**R$ 272.000,00**	**R$ -**	**R$ 137.749,38**	**R$ 231.149,38**	**R$ 9.000,00**	**R$ 356.400,00**	**R$ 312.415,30**	**R$ 308.018,72**	**R$ -**	**R$ 308.018,72**	**R$ 59.356,80**	**R$ 367.375,52**			1	19	
Fonte: 0.500 - Outros Recursos não Vinculados de Impostos.	R$ 272.000,00	R$ -	R$ 137.749,38	R$ 177.749,38	R$ 9.000,00	R$ 303.000,00	R$ 302.615,30	R$ 298.218,72	R$ -	R$ 298.218,72	R$ 59.356,80	R$ 357.575,52		Produto Oficial: **Unidade Administrativa Mantida** (Und.)	1	1	100%
														SubProduto: Pessoa Capacitada (Und.)	0	18	
Fonte: 0.706 - Transferência Especial da União.	R$ -	R$ -	R$ -	R$ 53.400,00	R$ -	R$ 53.400,00	R$ 9.800,00	R$ 9.800,00	R$ -	R$ 9.800,00	R$ -	R$ 9.800,00					
Programa: Rede Ciência, Tecnologia e Inovação - (0083)	**R$ 551.497,00**	**R$ -**	**R$ 1.112.094,00**	**R$ 9.069.136,00**	**R$ 4.455.033,00**	**R$ 4.053.506,00**	**R$ 3.223.455,42**	**R$ 3.026.346,98**	**R$ -**	**R$ 1.026.346,98**	**R$ -**	**R$ 1.026.346,98**			**5014**	**13212**	
Ação: Rede de Ciência, Código nº. 25101.1.19.571.0083.**2065.**	**R$ 187.000,00**	**R$ -**	**R$ 25.000,00**	**R$ 147.000,00**	**R$ 25.515,00**	**R$ 283.485,00**	**R$ 161.475,00**	**R$ 160.786,77**	**R$ -**	**R$ 160.786,77**	**R$ -**	**R$ 160.786,77**			5.000	2.334	
Fonte: 0.500 - Outros Recursos não Vinculados de Impostos.	R$ 187.000,00	R$ -	R$ 25.000,00	R$ 25.000,00	R$ 25.515,00	R$ 161.485,00	R$ 161.475,00	R$ 160.786,77	R$ -	R$ 160.786,77	R$ -	R$ 160.786,77		Produto Oficial: **Público Atendido** (Pessoa)	5.000	2.317	46%
														SubProduto: Projeto Apoiado (Und.)	0	17	
Fonte: 0.706 - Transferência Especial da União.	R$ -	R$ -	R$ -	R$ 122.000,00	R$ -	R$ 122.000,00	R$ -	R$ -	R$ -	R$ -	R$ -	R$ -					

Fonte: Assessoria de Desenvolvimento Institucional – ADI/SETEC

QUADRO 6.1. PLANEJAMENTO DOS PROGRAMAS, AÇÕES E SEUS RESULTADOS ALCANÇADOS NO EXERCÍCIO 2023.

Programas, Ações e Fontes de Recursos	Meta Financeira													Meta Física			
	DOTAÇÃO						EXECUÇÃO							PLANEJADA		REALIZADA	
	Dotação INICIAL	Alteração - QDD				Dotação ATUALIZADA	Despesa EMPENHADA	Despesa LIQUIDADA		Despesa PAGA				Produto/Unidade de Medida	Planejada (Und.)	Realizada	
		Contigenc.	Alteração - SETEC		Alteração - SEPLAN												
			Anulação	Suplementação	Anulação			Exercício 2023	Resto a Pagar	Exercício 2023	Resto a Pagar	Total				Und.	%
Ação: Inovação e Empreendedorismo, Código nº. 25101.1.19.573.0083.**2066.**	**R$ 364.497,00**	**R$ -**	**R$ 1.087.094,00**	**R$ 8.922.136,00**	**R$ 4.429.518,00**	**R$ 3.770.021,00**	**R$ 3.061.980,42**	**R$ 2.865.560,21**	**R$ -**	**R$ 865.560,21**	**R$ -**	**R$ 865.560,21**			14	10878	
Fonte: 0.500 - Outros Recursos não Vinculados de Impostos.	R$ 364.497,00	R$ -	R$ 1.087.094,00	R$ 3.698.216,00	R$ 305.598,00	R$ 2.670.021,00	R$ 2.669.980,42	R$ 2.669.560,21	R$ -	R$ 669.560,21	R$ -	R$ 669.560,21		Produto Oficial: **Projeto Apoiado** (Und.)	14	21	150%
														SubProduto: Público Atendido (Pessoa)	0	10.857	
Fonte: 0.706 - Transferência Especial da União.	R$ -	R$ -	R$ -	R$ 1.100.000,00	R$ -	R$ 1.100.000,00	R$ 392.000,00	R$ 196.000,00	R$ -	R$ 196.000,00	R$ -	R$ 196.000,00					
Fonte: 0.711 -	R$ -	R$ -	R$ -	R$ 4.123.920,00	R$ 4.123.920,00	R$ -	R$ -	R$ -	R$ -	R$ -	R$ -	R$ -					
Programa: Tesouro Verde - Eixo Desenvolvimento Econômico - (0087)	**R$ 257.813,00**	**R$ -**	**R$ -**	**R$ -**	**R$ -**	**R$ 257.813,00**	**R$ -**	**R$ -**	**R$ -**	**R$ -**	**R$ -**	**R$ -**			**1**	**0**	
Ação: Operacionalização do Programa Tesouro Verde, código nº. 25101.1.19.122.0087.**2034.**	**R$ 257.813,00**	**R$ -**	**R$ -**	**R$ -**	**R$ -**	**R$ 257.813,00**	**R$ -**	**R$ -**	**R$ -**	**R$ -**	**R$ -**	**R$ -**			1	0	
Fonte: 0.799 - Outras Vinculações Legais.	R$ 257.813,00	R$ -	R$ -	R$ -	R$ -	R$ 257.813,00	R$ -	R$ -	R$ -	R$ -	R$ -	R$ -		Atividade Operacionalizada (Und)	1	0	0%

Fonte: Assessoria de Desenvolvimento Institucional – ADI/SETEC

b) Justificativas para a não execução de ações ou não atingimento de metas, se for o caso;

Neste item apresenta-se as Ações com suas devidas metas físicas planejadas e realizadas no exercício de 2023, juntamente com suas justificativas de não execução da ação ou não atingimento das metas físicas, fazendo um balanço de todos os anos de vigência do LOA _ 2023.

- **Ação 2034 - Operacionalização do Programa Tesouro Verde:**

Exercício 2023: Não foi possível a execução da ação, por conseguinte, devido impossibilitando a captação recursos para a operacionalização das atividades planejadas para a ação. Uma vez, que essa ação seria executada em sua totalidade por recursos externos captados do governo federal.

- **Ação 2065 – Rede Ciência[1]:**

Exercício 2023: A meta física do produto oficial da ação não foi atingida em sua totalidade no exercício citado que estava definida em 5000 pessoas atendidas e foram alcançadas **2.317 – Público Atendido** (pessoas atendidas) com atividades de CTI, o que equivale a 46,34**%** do pretendido.

Vale ressaltar, que na ação existe outros produtos internos de medidas que foram alcançados como **17 - Projetos Apoiados**.

- **Ação 2066 – Inovação e Empreendedorismo:**

Exercício 2023: A meta física do produto oficial da ação foi atingida em sua totalidade no exercício citado que estava definida em **14 - Projetos Apoiado**, e no decorrer conseguimos ultrapassar o planejado, que foram de **21 – Projetos Apoiados**, o que equivale a 150**%** do pretendido.

Vale ressaltar, que na ação existe outros produtos internos de medidas que foram alcançados como **10.857 Público Atendido.**

- **Ação 2067 - Manutenção dos Serviços Administrativos – SETEC:**

No exercício de 2023: Esta ação deu suporte às atividades que a área finalística da SETEC realizou, assim, alcançando sua meta física atender **1 - Unidade Administrativa Mantida,** o que equivale a **100%** do pretendido.

Vale ressaltar, que na ação existe outros produtos internos de medidas que foram alcançados como: **18 Servidores Internos capacitados** em diversos cursos das áreas finalística e meio.

c) Impactos dos resultados das ações nos objetivos estratégicos da unidade;

Durante a elaboração do planejamento estratégico em 2019, a SETEC determinou objetivos estratégicos a partir de temas relacionados a Ciência, Tecnologia e Inovação, que propiciaram maior conexão entre os integrantes do setor e consequentemente um fortalecimento institucional, e projetou a atuação em consonância com os macros objetivos do governo estadual definidos pelo plano plurianual 2020_2023.

Em 2023, a SETEC manteve o objetivo de promover as políticas e diretrizes para o sistema estadual de Ciência, Tecnologia e Inovação para o desenvolvimento econômico, social e sustentável do Estado, contribuindo para a melhoria da qualidade de vida da população.

Ações como a Semana Nacional de Ciência e Tecnologia que é um grande evento de popularização da ciência do Brasil e consequentemente do Estado do Amapá; Ações voltadas para o incentivo e fortalecimento da inovação, como destacamos algumas atividades científicas desenvolvidas na instituição como: Plataforma sacaca; Semana Nacional de Ciência e Tecnologia (SNCT); Olimpíada Brasileira de Robótica (Edição OBR_2023); PROGRAMA SINAPSE DA BIOECONOMIA; CONECTA + GOV; Plataforma Nosso Campo; Startup On; Startup Day; Rota da Castanha; Exposição Planetário Digital Móvel; Programa Mulheres Inovadoras; Rota do Açaí; Rota do Pescado; Programa Rede Ciências e Feira de Ciências e Engenharia do estado do Amapá (FECEAP), Prêmio Amapá de Ciência, Tecnologia e Inovação - Robério Nobre, dentre outros.

Diante dessas ações, destacamos os números das Metas Físicas oficiais juntamente com as metas físicas interna alcançadas no exercício de 2023, que foram: 13.174 Público Atendido (Pessoas alcançadas) e 38 Projetos Apoiados.

2.4 As unidades jurisdicionadas estaduais devem apresentar a demonstração da execução do plano de metas ou de ações em cumprimento ao PPA 2020_2023, fazendo um balanço de todos os anos de vigência do Plano e informando, por exemplo:

a) Resultados das ações planejadas, explicitando em que medidas as ações foram executadas:

No **quadro 8** será apresentado a demonstração das execuções dos planos ações com suas devidas metas, em cumprimento ao Plano plurianual (PPA 2020_2023), assim, fazendo um balanço de todos os anos de vigência do plano.

QUADRO 8: DEMONSTRAÇÃO DA EXECUÇÃO DAS AÇÕES E OS PLANOS DE METAS EM CUMPRIMENTO AO PPA 2020_2023.

Programa e Ação	Plano Plurianual (PPA 2020_2023)/Lei Orçamentária Anual (LOA 2020_2023) - Meta Física e Meta Financeira.																							
	2020						2021						2022						2023					
	PPA		LOA				PPA		LOA				PPA		LOA				PPA		LOA			
	Planejamento		Planejamento		Execução (Liquidação)		Planejamento		Planejamento		Execução (Liquidação)		Planejamento		Planejamento		Execução (Liquidação)		Planejamento		Planejamento		Execução (Liquidação)	
	Meta Financeira	Meta Física	Meta Financeira	Meta Física	Meta Financeira	Meta Física	Meta Financeira	Meta Física	Meta Financeira	Meta Física	Meta Financeira	Meta Física	Meta Financeira	Meta Física	Meta Financeira	Meta Física	Meta Financeira	Meta Física	Meta Financeira	Meta Física	Meta Financeira	Meta Física	Meta Financeira	Meta Física
Total	**R$ 1.083.596,00**	**1012**	**R$ 1.779.040,00**	**8007**	**R$ 119.531,01**	**2095**	**R$ 1.133.143,00**	**1013**	**R$ 1.279.040,00**	**11013**	**R$ 190.678,31**	**3570**	**R$ 1.185.663,00**	**14014**	**R$ 1.839.040,00**	**14014**	**R$ 474.230,44**	**10686**	**R$ 1.241.334,00**	**17016**	**R$ 1.081.310,00**	**5016**	**R$ 3.334.365,70**	**2339**
Progrma: **Gerenciamento Administrativo - EIXO ECONÔMICO**, código nº. 0001.	**R$ 215.000,00**	**1**	**R$ 248.700,00**	**1**	**R$ 88.627,97**	**1**	**R$ 220.000,00**	**1**	**R$ 250.227,00**	**1**	**R$ 90.292,66**	**1**	**R$ 225.000,00**	**1**	**R$ 240.492,00**	**1**	**R$ 201.052,23**	**1**	**R$ 230.000,00**	**1**	**R$ 272.000,00**	**1**	**R$ 308.018,72**	**1**
Ação: **Manutenção de Serviços Administrativos - SETEC**, código nº. 25.101.1.19.122.0001.2067.	R$ 215.000,00	1	R$ 248.700,00	1	R$ 88.627,97	1	R$ 220.000,00	1	R$ 250.227,00	1	R$ 90.292,66	1	R$ 225.000,00	1	R$ 240.492,00	1	R$ 201.052,23	1	R$ 230.000,00	1	R$ 272.000,00	1	R$ 308.018,72	1
Programa: **Rede Ciência, Tecnologia e Inovação**, código nº. 0083.	**R$ 610.783,00**	**1010**	**R$ 1.272.527,00**	**8005**	**R$ 30.903,04**	**2094**	**R$ 655.330,00**	**1011**	**R$ 771.000,00**	**11011**	**R$ 100.385,65**	**3569**	**R$ 702.850,00**	**14012**	**R$ 1.340.735,00**	**14012**	**R$ 273.178,21**	**10685**	**R$ 753.521,00**	**17014**	**R$ 551.497,00**	**5014**	**R$ 3.026.346,98**	**2338**
Ação: **Rede de Ciência**, código nº. 25.101.1.19.571.0083.2065.	R$ 236.783,00	1000	R$ 1.186.500,00	8000	R$ 29.420,64	2091	R$ 255.631,00	1000	R$ 663.000,00	11000	R$ 91.657,75	3557	R$ 272.870,36	14000	R$ 723.500,00	14000	R$ 174.972,91	10645	R$ 293.584,38	17000	R$ 187.000,00	5000	R$ 160.786,77	2.317
Ação: **Inovação e Empreendedorismo**, código nº. 25.101.1.19.573.0083.2066.	R$ 374.000,00	10	R$ 86.027,00	5	R$ 1.482,40	3	R$ 399.699,00	11	R$ 108.000,00	11	R$ 8.727,90	12	R$ 429.979,64	12	R$ 617.235,00	12	R$ 98.205,30	40	R$ 459.936,62	14	R$ 364.497,00	14	R$ 2.865.560,21	21
Programa: **Tesouro Verde**, código nº. 0087.	**R$ 257.813,00**	**1**	**R$ 257.813,00**	**1**	**R$ -**	**0**	**R$ 257.813,00**	**1**	**R$ 257.813,00**	**1**	**R$ -**	**0**	**R$ 257.813,00**	**1**	**R$ 257.813,00**	**1**	**R$ -**	**0**	**R$ 257.813,00**	**1**	**R$ 257.813,00**	**1**	**R$ -**	**0**
Ação: **Operacionalização do Programa Tesouro Verde**, código nº. 25.101.1.19.122.0087.2034.	R$ 257.813,00	1	R$ 257.813,00	1	R$ -	0	R$ 257.813,00	1	R$ 257.813,00	1	R$ -	0	R$ 257.813,00	1	R$ 257.813,00	1	R$ -	0	R$ 257.813,00	1	R$ 257.813,00	1	R$ -	0

Fonte: Assessoria de Desenvolvimento Institucional – ADI/SETEC

b) Justificativas para a não execução de ações ou não atingimento das metas, se for o caso:

Neste item apresentaremos as Ações com suas devidas Metas Físicas planejadas e realizadas no exercício de 2023, juntamente com suas justificativas de não execução da ação ou não atingimento das metas físicas, fazendo um balanço de todos os anos de vigência do Plano plurianual 2020_2023.

_ Ação 2034 - Operacionalização do Programa Tesouro Verde:

- **Exercício 2020:** não foi possivel a execuçãod a ação, por conseguinte, não alcançamos a meta física planejada devido a pandemia da COVID 19 que consequentemente ocasionou a paralização das atividades presenciais nas instituições em geral. Assim, impossibilitando a captação recursos para a operacionalização das atividades planejadas para a ação. Uma vez, que essa ação seria executada em sua totalidade por recursos externos captados do governo federal.
- **Exercício 2021**, ainda diante do cenário de grave crise de saúde pública devido à Pandemia da Covid-19, ressaltamos que as atividades previstas foram comprometidas devido estarem programada sua execução com recursos externos (Captação de Recursos Federal) para a operacionalização da ação. Assim, não conseguimos alcançar a meta física planejada.
- **Exercício 2022**, não foi possível a execução da ação, por conseguinte, não alcançamos a meta física planejada. Neste exercício não conseguimoa captar recursos para a operacionalização das atividades planejadas para a ação. Uma vez, que essa ação seria executada em sua totalidade por recursos externos captados do governo federal.
- **Exercício 2023**, não foi possível a execução da ação, por conseguinte, não alcançamos a meta física planejada. Neste exercício não conseguimoa captar recursos para a operacionalização das atividades planejadas para a ação. Uma vez, que essa ação seria executada em sua totalidade por recursos externos captados do governo federal.
-

_ Ação 2065 – Rede Ciência[2]:

- **Exercício 2020**, nesta ação a meta física não foi atingida em sua totalidade exercício citado devido à grave crise de saúde público devido à Pandemia da Covid-19 em sua totalidade que estava definida em 8000 Pessoas Atendida e foram alcançadas **2091 – Público Atendido** (pessoas foram atendidas) com atividades de CTI, o que equivale a **26%** do pretendido.
- **Exercício 2021**, nesta ação a meta física não foi atingida em sua totalidade no exercício citado devido à grave crise de saúde público consequência da Pandemia da Covid-19 em sua totalidade que estava definida em 11000 pessoas e foram alcançadas **3.557 – Público Atendido** (pessoas atendidas) com atividades de CTI, o que equivale a **32%** do pretendido.

  Vale ressaltar, que na ação tivemos outros produtos alcançados como **13 (treze) Projetos Apoiados.**
- **Exercício 2022**, a meta física do produto Oficial da ação não foi atingida em sua totalidade no exercício citado que estava definida em 14000 Pessoas Atendidas e foram alcançadas **10645 – Público Atendido** (pessoas atendidas) com atividades de CTI, o que equivale a **76%** do pretendido.

  Vale ressaltar, que na ação tivemos outros produtos alcançados como **22 (vinte e dois) Projetos Apoiados**.
- **Exercício 2023**, a meta física do produto Oficial da ação não foi atingida em sua totalidade no exercício citado que estava definida em 5000 Pessoas Atendidas e foram alcançadas **2.317 – Público Atendido** (pessoas atendidas) com atividades de CTI, o que equivale a **46%** do pretendido.

  Vale ressaltar, que na ação tivemos outros produtos internos alcançados como **17 (dezessete) Projetos Apoiados.**

_ Ação 2066 – Inovação e Empreendedorismo:

- **Exercício 2020**, nesta ação não foi possível atingir a meta física estipulada para o ano de 2020, que seria de **5 Projeto Apoiado**, devido à grave crise de saúde pública débito da Pandemia da Covid-19. Dessa forma, ainda conseguimos apoiar **3 (três) - Projeto Apoiado** (projetos de produção de equipamentos de proteção para profissionais da saúde do Amapá; produção de álcool em gel e produção de cápsulas de proteção contra a Covid-19), o que **equivale a 30% do pretendido**.

  Vale ressaltar, que na ação tivemos outros produtos internos alcançados como **263 Pessoas alcançadas.**

- **Exercício 2021**, a meta física do produto Oficial da ação foi atingida em sua totalidade em 2021 que estava definida em 11 Projetos Apoiado, e no decorrer conseguimos ultrapassar o planejado, que foram de **12 (doze) – Projetos Apoiados**, o que equivale a **109%** do pretendido.

Vale ressaltar, que na ação tivemos outros produtos internos alcançados como 730 Pessoas alcançadas.

- **Exercício 2022**, a meta física do produto Oficial da ação foi atingida em sua totalidade no exercício citado que estava definida em **12 Projetos Apoiado**, e no decorrer conseguimos ultrapassar o planejado, que foram de **40 (Quarenta) – Projetos Apoiados**, o que equivale a **333%** do pretendido.

  Vale ressaltar, que na ação tivemo outros produto interno alcançado como **1.634 Pessoas alcançadas.**

- **Exercício 2023**, a meta física do produto Oficial da ação foi atingida em sua totalidade no exercício citado que estava definida em **14 Projetos Apoiado**, e no decorrer conseguimos ultrapassar o planejado, que foram de **21 (Vinte e um) – Projetos Apoiados**, o que equivale a **150%** do pretendido.

  Vale ressaltar, que na ação tivemo outros produto interno alcançado como **10.857 Pessoas alcançadas.**

_ Ação 2067 - Manutenção dos Serviços Administrativos – SETEC:

- **Exercício de 2020**, o objetivo desta ação é dar suporte as atividades desenvolvidas pela área finalística unidade jurisdicionada, dessa forma, mesmo diante da grave crise de saúde pública no mundo e especificamente no Amapá, esta ação deu suporte às atividades que a área finalística da SETEC conseguiu desenvolver remotamente, de forma online. Assim, alcançando sua meta física atender **1 (uma) - Unidade Administrativa Mantida**, o que **equivale a 100% do pretendido.**
- **No exercício de 2021**, esta ação deu suporte às atividades que a área finalística da SETEC conseguiu desenvolver remotamente, de forma online e presencial. Assim, alcançando sua meta física atender **1 (uma) - Unidade Administrativa Mantida,** o que equivale a **100%** do pretendido.

  Vale ressaltar, que **capacitamos 33 servidores** internos em diversos cursos na área (meio) administrativa.
- **No exercício de 2022**, esta ação deu suporte às atividades que a área finalística da SETEC conseguiu desenvolver remotamente, de forma online e presencial. Assim, alcançando sua meta física atender **1 (uma) - Unidade Administrativa Mantida,** o que equivale a **100%** do pretendido.

  Vale ressaltar, que **capacitamos 10 servidores internos** em diversos cursos na área (meio e finalistica).
- **No exercício de 2023**, esta ação deu suporte às atividades que a área finalística da SETEC conseguiu desenvolver remotamente, de forma online e presencial. Assim, alcançando sua meta física atender **1 (uma) - Unidade Administrativa Mantida,** o que equivale a **100%** do pretendido.

  Vale ressaltar, que **capacitamos 10 servidores internos** em diversos cursos na área (meio e finalistica).

c) Impactos dos resultados das ações nos objetivos estratégicos da unidade:

Durante a elaboração do planejamento estratégico em 2019, a SETEC determinou objetivos estratégicos a partir de temas relacionados a Ciência, Tecnologia e Inovação, que propiciaram maior conexão entre os integrantes do setor e consequentemente um fortalecimento institucional, e projetou a atuação em consonância com os macros objetivos do governo estadual definidos pelo plano plurianual 2020_2023.

Em 2023, a SETEC manteve o objetivo de promover as políticas e diretrizes para o sistema estadual de Ciência, Tecnologia e Inovação para o desenvolvimento econômico, social e sustentável do Estado, contribuindo para a melhoria da qualidade de vida da população.

Ações como a Semana Nacional de Ciência e Tecnologia que é um grande evento de popularização da ciência do Brasil e consequentemente do Estado do Amapá; Ações voltadas para o incentivo e fortalecimento da inovação, como destacamos algumas atividades científicas desenvolvidas na instituição como: Plataforma sacaca; Semana Nacional de Ciência e Tecnologia (SNCT); Olimpíada Brasileira de Robótica (Edição OBR_2023); PROGRAMA SINAPSE DA BIOECONOMIA; CONECTA + GOV; Plataforma Nosso Campo; Startup On; Startup Day; Rota da Castanha; Exposição Planetário Digital Móvel; Programa Mulheres Inovadoras; Rota do Açaí; Rota do Pescado; Programa Rede Ciências e Feira de Ciências e Engenharia do estado do Amapá (FECEAP), Prêmio Amapá de Ciência, Tecnologia e Inovação - Robério Nobre, dentre outros.

Diante dessas ações, destacamos os números das Metas Físicas oficiais juntamente com as metas físicas interna alcançadas no exercício de 2023, que foram: 13.174 Público Atendido (Pessoas alcançadas) e 38 Projetos Apoiados.

3. ESTRUTURAS DE GOVERNANÇA E DE AUTOCONTROLE DA GESTÃO

3.1. Estrutura orgânica de controle da unidade jurisdicionada:

Na estrutura de governança: Da organização administrativa e da estrutura organizacional da Secretaria de Estado da Ciência e Tecnologia, conforme *Lei de Criação da SETEC nº 0452*, de 09/06/1999, e *Lei de Reestruturação do Poder Executivos nº. 1.073* de 02/04/2007 e Regulamentada pelo *Decreto nº 1867*, de 20/06/2008 é a seguinte Direção Superior (Deliberação Colegiada e Deliberação Singular) a seguir:

- **Deliberação Colegiada**: Conselho Estadual de Ciência e Tecnologia[3], **Decreto nº. 9768/2023, de 28 de dezembro**, órgão colegiado, com função deliberativa e normativa da política de desenvolvimento científico e tecnológico terá estrutura, organização e funcionamento de acordo com o seu ordenamento jurídico.
  OBS: Informo que *o Conselho está em processo implementação do Regimento Interno*.
- **Deliberação Singular:** Secretário de Estado da Ciência e Tecnologia: desenvolver atividades de coordenação estratégica da SETEC e ainda promover a administração geral da Secretaria em estrita observância às disposições normativas da administração pública estadual etc.

Titular: Edivan Barros de Andrade,

_ Nomeado pelo Decreto nº. 0026/2023, data 03/01/2023, DOE nº. 7.825

- **Quanto à estrutura de controle Interno:** na estrutura orgânica da SETEC não existe o departamento/setor/unidade de Controle Interno, entretanto, foi designado através de portaria servidores para desempenharem está função na secretaria:

_ No *1° momento*: **Portaria nº 003/2022/SETEC**, vigência 07/03/2022 a 07/03//2023, publicação 07/03/2022, DOE nº. 7620, Comissão Especial de Controle

.

Interno – CECI (Presidente: RAILAN PINHEIRO FERREIRA, Membro: WYICKSON MACHADO COSTA, Membro: MARCOS VINÍCIOS SILVA MARQUES**).**

_ No *2° momento***: Portaria nº 006/2023/SETEC**, vigência 15/02/2023 a 15/02/2024, publicação 04/04/2023, DOE nº. 7.893, Comissão Especial de Controle Interno – CECI (Presidente: RAILAN PINHEIRO FERREIRA**,** Membro: DIENNY SALOMÃO FURTADO, Membro:MARCELLO COSTA CAMOBELL) designando técnicos desta SETEC para comporem a Comissão Especial de Controle Interno, sob orientação de Corregedoria Geral do Estado do Amapá – CGE que é o órgão responsável pelo controle interno do Poder Executivo do Estado do Amapá.

Diante do exposto, informo que os processos administrativos e outros, são analisados primeiramente pela Assessora Técnica Jurídica, e posterior, encaminhados à Procuradoria Geral do Estado (PGE) para emissão de parecer.

3.2. Funcionamento do sistema de controle interno da unidade jurisdicionada:

Não se aplica, na estrutura orgânica da SETEC não existe o departamento/setor/unidade de Controle Interno, entretanto, foi criada no *1° momento*: **Portaria nº 003/2022/SETEC**, vigência 07/03/2022 a 07/03//2023, publicação 07/03/2022, DOE nº. 7620, Comissão Especial de Controle Interno – CECI (Presidente: RAILAN PINHEIRO FERREIRA, Membro: WYICKSON MACHADO COSTA, Membro: MARCOS VINÍCIOS SILVA MARQUES**).**

_ No *2° momento***: Portaria nº 006/2023/SETEC**, vigência 15/02/2023 a 15/02/2024, publicação 04/04/2023, DOE nº. 7.893, Comissão Especial de Controle Interno – CECI (Presidente: RAILAN PINHEIRO FERREIRA**,** Membro: DIENNY SALOMÃO FURTADO, Membro:MARCELLO COSTA CAMOBELL)-, designando técnicos desta SETEC para comporem a Comissão Especial de Controle Interno, sob orientação da Corregedoria Geral do Estado do Amapá – CGE/AP que é o órgão responsável pelo controle interno do Poder Executivo do Estado do Amapá e especificamente da SETEC.

a) Ambiente de controle;

Não se aplica, na estrutura orgânica da SETEC não existe o departamento/setor/unidade de Controle Interno.

b) Avaliação de risco;

Não se aplica, na estrutura orgânica da SETEC não existe o departamento/setor/unidade de Controle Interno.

c) Atividade de Controle;

Não se aplica, na estrutura orgânica da SETEC não existe o departamento/setor/unidade de Controle Interno.

d) Informações e comunicação;

Não se aplica, na estrutura orgânica da SETEC não existe o departamento/setor/unidade de Controle Interno.

e) Monitoramento;

Não se aplica, na estrutura orgânica da SETEC não existe o departamento/setor/unidade de Controle Interno.

3.3. Remuneração/subsídio dos administradores, gestores, membros da mesa diretoria, membros da diretoria estatutária, do conselho de administração e do conselho fiscal, com identificação nominal, fundamento legal e valores, inclusive de verbas indenizatórias:

Conforme a Lei nº. 0452, 09/07/1999 que cria a Secretaria de Estado de Ciência e Tecnologia e a Lei nº. 1.073, de 02 de abril de 2007, que dispõe sobre sua reestruturação da Organização do Poder Executivo do Estado do Amapá, na sua estrutura organizacional especificadamente na direção superior compreende em Deliberação Colegiada e Deliberação Singular, a seguir no **quadro 9**:

- **A DELIBERAÇÃO SINGULAR** - compreende o *Secretário de Estado de Ciência e Tecnologia*, Graduado em História pela Universidade Federal do Amapá (UNIFAP) e Bacharel em Direito pela Faculdade Estácio do Amapá – FAMAP/AP, o senhor EDIVAN BARROS DE ANDRADE, gratificação CDS 5, no valor bruto de R$ 13.112,00 (treze mil cento e doze reais) e liquido valor R$

9.875,56 (Nove mil e oitocentos e setenta e cinco reais e cinquenta e seis centavos).

_ **Nomeado** pelo Decreto nº 0026/2023 (03 de janeiro de 2023, DOE nº. 7.825).

- **A DELIBERAÇÃO COLEGIADA** compreende no *Conselho Estadual de Ciência, Tecnologia e Inovação – CONSECTI/AP*, conforme **DECRETO nº. 9768/2023**, de 28 de dezembro, para o triênio 2024_2026, em seu Artigo 2º, estes não são remunerados para comporem o colegiado e nem recebem verbas indenizatórias.

_ **Publicação DOE/AP**: Informo que o Decreto de nomeação dos membros foi publicado no DOE nº 8.069/2023, no dia 28 de dezembro .

_ **Posse dos Membro**: O governador em exercício, Teles Júnior, deu posse aos 32 novos membros do Conselho Estadual de Ciência, Tecnologia e Inovação do Amapá (Consecti) nesta segunda-feira, 05/02/2024. Agora, os 16 titulares e 16 suplentes poderão auxiliar o Estado na promoção de políticas públicas que fortaleçam o setor. A cerimônia foi realizada no plenário Deputado Dalton Martins, na Assembleia Legislativa (Alap).

Os novos conselheiros representam as 16 instituições que formam a Rede Integrada de Pesquisa do Amapá (Ripap) e a Rede de Inovação do Amapá (Renova). Durante a posse, Teles Júnior reforçou o compromisso do Governo com o desenvolvimento da ciência e tecnologia.

_ **Atual Situação do CONSECTI**: Informo que o Conselho está em fase de implementação do REGIMENTO INTERNO.

_Apresentaremos a seguir a estrutura atual do conselho Gestor:

QUADRO 9: COMPOSIÇÃO DO CONSELHO ESTADUAL DE CIÊNCIA E TECNOLOGIA – CONSECTI

Conselho Estadual de Ciência e Tecnologia e Inovação - CONSECTI			
Instituições	**SIGLA**	**Representante**	
Secretária de Estado da Ciência e Tecnologia	SETEC	**Presidente**	**Titular**
		Membro	Suplente
Secretaria de Estado de Planejamento	SEPLAN	**Membro**	**Titular**
		Membro	Suplente
Fundação de Amaparo À Pesquisa do Estado do Amapá	FAPEAP	**Membro**	**Titular**
		Membro	Suplente
Agência de Desenvolvimento Econômico do Estado do Amapá	Agência Amapá	**Membro**	**Titular**
		Membro	Suplente
Instituto de Pesquisa Científicas e Tecnológicas do Estado do Amapá	IEPA	**Membro**	**Titular**
		Membro	Suplente
Universidade do Estado do Amapá	UEAP	**Membro**	**Titular**
		Membro	Suplente
Universidade Federal do Amapá	UNIFAP	**Membro**	**Titular**
		Membro	Suplente
Instituto Federal do Amapá	IFAP	**Membro**	**Titular**
		Membro	Suplente
Empresa Brasileira de Pesquisa Agropecuária	EMBRAPA	**Membro**	**Titular**
		Membro	Suplente
Federação das Indústrias do Estado do Amapá	FIEAP	**Membro**	**Titular**
		Membro	Suplente
Federação de Comércio de Bens, Serviços e Turismo do Estado do Amapá	FECOMÉRCIO	**Membro**	**Titular**
		Membro	Suplente
Serviço de Apoio Às Micro e Pequenas Empresas	SEBRAE/AP	**Membro**	**Titular**
		Membro	Suplente
Associação de Empresas de Base Tecnológica do Amapá	AMAPATEC	**Membro**	**Titular**
		Membro	Suplente
Associação dos Municípios do Estado do Amapá	AMEAP	**Membro**	**Titular**
		Membro	Suplente
Organização das Cooperativas Brasileiras	OCB	**Membro**	**Titular**
		Membro	Suplente
Conselho Nacional dos Povos Tradicionais	CNPCT	**Membro**	**Titular**
		Membro	Suplente

Fonte: Assessoria De Desenvolvimento Institucional/ADI/SETEC

3.4. Informações sobre a estrutura e as atividades do sistema de correição da unidade ou do órgão de vinculação da unidade, identificando, inclusive, a base normativa que rege a atividade no âmbito da unidade ou do órgão:

Na estrutura organizacional atual da SETEC não possui departamento/unidade/setor responsável para desenvolver as atividades de Controle Interno (correição), entretanto, foi criada uma no *1° momento*: **Portaria nº 003/2022/SETEC**, vigência 07/03/2022 a 07/03//2023, publicação 07/03/2022, DOE nº. 7620, Comissão Especial de Controle Interno – CECI (Presidente: RAILAN PINHEIRO FERREIRA, Membro: WYICKSON MACHADO COSTA, Membro: MARCOS VINÍCIOS SILVA MARQUES**).**

_ No *2° momento***: Portaria nº 006/2023/SETEC**, vigência 15/02/2023 a 15/02/2024, publicação 04/04/2023, DOE nº. 7.893, Comissão Especial de Controle Interno – CECI (Presidente: RAILAN PINHEIRO FERREIRA**,** Membro: DIENNY SALOMÃO FURTADO, Membro:MARCELLO COSTA CAMOBELL), designando 03 (três) técnicos da SETEC para comporem a Comissão Especial de Controle Interno, sob orientação da Corregedoria Geral do Estado do Amapá – CGE que é o órgão responsável pelo controle interno do Poder Executivo do Estado do Amapá e especificamente da SETEC. Assim, as correições foram realizadas pela Corregedoria Geral do Estado – CGE juntamente com a Comissão e a Procuradoria Geral do Estado do Amapá – PGE por intermédio de sua Assistente Técnica Jurídica, este cargo criado pela Lei nº. 1.881 de 28 de abril de 2015.

3.5. Informações quanto ao cumprimento da Ordem Cronológica de Pagamentos (Art. 141, da Lei nº. 14.133/2021) trazendo eventual regulamentação própria sobre a matéria.

A SETEC é um órgão da Administração Direta, e nesse sentido, não possuímos a autonomia financeira para pagamento da despesa.

A competência da SETEC compreende na emissão: Nota de Empenho - (NE), Notas de Liquidação - (NL) e Programa de Desembolso Orçamentário – (PD) das despesas realizada pela secretária no exercício de 2023, ver no **quadro 10.**

Da ordem cronológica de pagamento do exercício de 2023, a competência para o pagamento é Exclusiva da Secretaria de Estado da Fazenda - SEFAZ da emissão: da Ordem Bancária (BO) e o Registro de Envio (RE) ao banco para pagamento das despesas realizada pela SETEC no exercício de 2023.

Dessa forma, a decisão referente aos pagamentos e sua ordem cronológica compete exclusivamente à SEFAZ, no entanto, não temos controle sob tais procedimentos.

GOVERNO DO ESTADO DO AMAPÁ

SECRETARIA DE ESTADO DA CIÊNCIA E TECNOLOGIA - SETEC

QUADRO 10: RELAÇÃO DA ORDEM CRONOLOGICA DE PAGAMENTO, EXERCÍCIO 2023.

Ordem	Processo	Credor		Nota de Empenho (NE)		Nota de Liquidação (NL)		Pogramação de Desembolso (PD)		Ordem Bancária (OB)		NF/Portaria/Fatura/Recibo/Nº	Despesas Pagas	Fonte recurso	Objeto
		CPF/CNPJ	Nome	Número NE	Data NE	Número NL	Data NL	Número PD	Data PD	Número OB	Data OB				
1	0025.0130.1546.0003/2023	341.XXX.XXX-53	EDIVAN BARROS DE ANDRADE	2023NE00002	08/03/2023	2023NL00001	08/03/2023	2023PD00001	08/03/2023	2023OB00001	10/03/2023	DECRETO Nº 2706 DE 30 DE MARÇO DE 2023	R$ 2.475,00	500	Diárias
2	0025.0130.1546.0004/2023	017.XXX.XXX-08	KELISON NEVES CONCEIÇÃO	2023NE00003	17/03/2023	2023NL00002	17/03/2023	2023PD00002	17/03/2023	2023OB00002	21/03/2023	PORTARIA Nº 005/2023	R$ 220,00	500	Diárias
3	0025.0130.1546.0005/2023	341.XXX.XXX-53	EDIVAN BARROS DE ANDRADE	2023NE00004	24/03/2023	2023NL00003	24/03/2023	2023PD00003	24/03/2023	2023OB00003	27/03/2023	DECRETO Nº 1692 DE 08 DE MARÇO DE 2023	R$ 2.025,00	500	Diárias
4	0025.0465.1529.0002/2022	349419.300.001-61	DIGIMAQ INFORMATICA LTDA. - EPP	2023NE00001	07/03/2023	2023NL00004	28/03/2023	2023PD00004	28/03/2023	2023OB00004	29/03/2023	FATURA 709-2023	R$ 2.158,51	500	Locação de Impressora
5	0025.0279.1529.0001/2023	76196.980.001-77	CONSELHO NACIONAL DE SEC.EST.C&TI-CONSECTI	2023NE00008	18/04/2023	2023NL00005	18/04/2023	2023PD00005	18/04/2023	2023OB00005	20/04/2023	RESOLUÇÃO Nº 01/2023 CONSECTI	R$ 21.000,00	500	Anuidade de Conselhos
6	0025.0465.1529.0002/2022	349419.300.001-61	DIGIMAQ INFORMATICA LTDA. - EPP	2023NE00001	07/03/2023	2023NL00006	04/05/2023	2023PD00006	04/05/2023	2023OB00006	04/05/2023	FATURA 754-2023	R$ 0,00	500	Locação de Impressora
7	0025.0465.1529.0002/2022	349419.300.001-61	DIGIMAQ INFORMATICA LTDA. - EPP	2023NE00001	07/03/2023	2023NL00006	04/05/2023	2023PD00006	04/05/2023	2023OB00007	08/05/2023	FATURA 754-2023	R$ 2.158,51	500	Locação de Impressora
8	0025.0130.1546.0006/2023	016.XXX.XXX-09	MARCOS VINÍCIOS SILVA MARQUES	2023NE00009	23/05/2023	2023NL00007	23/05/2023	2023PD00007	23/05/2023	2023OB00008	24/05/2023	PORTARIA Nº 009/2023	R$ 220,00	500	Diárias
9	0025.0279.1546.0005/2023	341.XXX.XXX-53	EDIVAN BARROS DE ANDRADE		23/05/2023	2023NL00008	23/05/2023	2023PD00008	23/05/2023	2023OB00009	24/05/2023	DECRETO Nº 6983 DE 08 DE AGOSTO DE 2023	R$ 450,00	500	Diárias
10	0025.0465.1529.0001/2022	78325.860.001-08	DF TURISMO E EVENTOS LTDA	2023NE00005	12/04/2023	2023NL00010	23/05/2023	2023PD00009	23/05/2023	2023OB00010	24/05/2023	FATURA 6547	R$ 13.310,31	500	Serviço de emissão de passagens aéreas
11	0025.0465.1529.0001/2022	78325.860.001-08	DF TURISMO E EVENTOS LTDA	2023NE00005	12/04/2023	2023NL00011	23/05/2023	2023PD00010	23/05/2023	2023OB00011	24/05/2023	FATURA 6783	R$ 1.521,41	500	Serviço de emissão de passagens aéreas
12	0025.0465.1529.0001/2022	78325.860.001-08	DF TURISMO E EVENTOS LTDA	2023NE00005	12/04/2023	2023NL00012	23/05/2023	2023PD00011	23/05/2023	2023OB00012	24/05/2023	FATURA 7511	R$ 4.713,82	500	Serviço de emissão de passagens aéreas
13	0025.0465.1529.0001/2022	78325.860.001-08	DF TURISMO E EVENTOS LTDA	2023NE00005	12/04/2023	2023NL00013	23/05/2023	2023PD00012	23/05/2023	2023OB00013	24/05/2023	FATURA 7287	R$ 4.028,33	500	Serviço de emissão de passagens aéreas
14	0025.0130.1546.0007/2023	341.XXX.XXX-53	EDIVAN BARROS DE ANDRADE	2023NE00011	26/05/2023	2023NL00014	26/05/2023	2023PD00013	26/05/2023	2023OB00014	30/05/2023	DECRETO Nº 4881 DE 22 DE MAIO DE 2023	R$ 900,00	500	Diárias
15	0025013015460009/2023	015.XXX.XXX-06	ANDRE TAVARES DE JESUS	2023NE00012	06/06/2023	2023NL00015	06/06/2023	2023PD00014	06/06/2023	2023OB00015	07/06/2023	PORTARIA Nº 017/2023	R$ 220,00	500	Diárias
16	0025.0130.1546.0009/2023	016.XXX.XXX-09	Marcos Vinícios Silva Marques	2023NE00013	06/06/2023	2023NL00016	06/06/2023	2023PD00015	06/06/2023	2023OB00016	07/06/2023	PORTARIA Nº 017/2023	R$ 220,00	500	Diárias
17	0025.0130.1546.0011/2023	009.XXX.XXX-95	Rafael Leão Sanches Lacerda	2023NE00014	06/06/2023	2023NL00017	06/06/2023	2023PD00016	06/06/2023	2023OB00017	07/06/2023	PORTARIA 016/2023	R$ 0,00	500	Diárias
18	0025.0130.1546.0010/2023	018.XXX.XXX-59	Marceli Coimbra dos Santos	2023NE00015	06/06/2023	2023NL00018	06/06/2023	2023PD00017	06/06/2023	2023OB00018	07/06/2023	PORTARIA Nº 018/2023	R$ 220,00	500	Diárias
19	0025.0130.1546.0012/2023	017.XXX.XXX-08	KELISON NEVES CONCEIÇÃO	2023NE00016	06/06/2023	2023NL00019	06/06/2023	2023PD00018	06/06/2023	2023OB00019	07/06/2023	PORTARIA Nº 019/2023	R$ 880,00	500	Diárias
20	0025.0130.1546.0012/2023	016.XXX.XXX-09	Marcos Vinícios Silva Marques	2023NE00017	06/06/2023	2023NL00020	06/06/2023	2023PD00019	06/06/2023	2023OB00020	07/06/2023	PORTARIA Nº 019/2023	R$ 880,00	500	Diárias
21	0025.0130.1546.0014/2023	415.XXX.XXX-91	DARLENE MAURICIO PICANCO	2023NE00019	07/06/2023	2023NL00021	07/06/2023	2023PD00020	07/06/2023	2023OB00021	12/06/2023	PORTARIA Nº 021/2023	R$ 2.250,00	500	Diárias
22	0025.0130.1546.0011/2023	009.XXX.XXX-95	Rafael Leão Sanches Lacerda	2023NE00014	06/06/2023	2023NL00017	06/06/2023	2023PD00021	12/06/2023	2023OB00022	13/06/2023	PORTARIA Nº 016/2023	R$ 660,00	500	Diárias
23	0025.0130.1546.0016/2023	341.XXX.XXX-53	EDIVAN BARROS DE ANDRADE		13/06/2023	2023NL00022	13/06/2023	2023PD00022	13/06/2023		14/06/2023	DECRETO Nº 5228 DE 05 DE JUNHO DE 2023	R$ 2.250,00	500	Diárias
24	0025.0130.1546.0018/2023	017.XXX.XXX-08	KELISON NEVES CONCEIÇÃO	2023NE00021	28/06/2023	2023NL00023	28/06/2023	2023PD00023	28/06/2023	2023OB00024	29/06/2023	PORTARIA Nº 023/2023	R$ 2.200,00	500	Diárias
25	0025.0130.1546.0019/2023	015.XXX.XXX-06	ANDRE TAVARES DE JESUS	2023NE00022	28/06/2023	2023NL00024	28/06/2023	2023PD00024	28/06/2023	2023OB00025	29/06/2023	PORTARIA Nº 025/2023	R$ 3.150,00	500	Diárias
26	0025.0130.1546.0017/2023	186.XXX.XXX-59	Marceli Coimbra dos Santos	2023NE00023	29/06/2023	2023NL00025	29/06/2023	2023PD00025	29/06/2023	2023OB00026	29/06/2023	PORTARIA Nº 024/2023	R$ 220,00	500	Diárias
27	0025.0130.1546.0017/2023	696.XXX.XXX-25	JOÃO DA SILVA ARAÚJO	2023NE00024	29/06/2023	2023NL00026	29/06/2023	2023PD00026	29/06/2023	2023OB00027	29/06/2023	PORTARIA Nº 024/2023	R$ 220,00	500	Diárias
28	0025.0465.1529.0002/2022	349419.300.001-61	DIGIMAQ INFORMATICA LTDA. - EPP	2023NE00001	07/03/2023	2023NL00027	30/06/2023	2023PD00027	30/06/2023	2023OB00028	03/07/2023	FATURA 789-2023	R$ 2.158,51	500	Locação de Impressora
29	0025.0465.1529.0002/2022	349419.300.001-61	DIGIMAQ INFORMATICA LTDA. - EPP	2023NE00001	07/03/2023	2023NL00028	30/06/2023	2023PD00028	30/06/2023	2023OB00029	03/07/2023	FATURA 835-2023	R$ 2.158,51	500	Locação de Impressora
30	0025.0465.1529.0002/2022	349419.300.001-61	DIGIMAQ INFORMATICA LTDA. - EPP	2023NE00001	07/03/2023	2023NL00029	30/06/2023	2023PD00029	30/06/2023	2023OB00030	03/07/2023	FATURA 867-2023	R$ 2.158,51	500	Locação de Impressora
31	00001/SETEC/2023	346425.610.001-06	A. N. GOMES - LTDA	2023NE00006	13/04/2023	2023NL00030	14/07/2023	2023PD00030	14/07/2023	2023OB00031	17/07/2023	NF N 000.003.813	R$ 696,13	500	Material de Expediente
32	00001/SETEC/2023	284914.340.001-50	DARKLE R. ARAUJO-ME	2023NE00007	17/04/2023	2023NL00031	14/07/2023	2023PD00031	14/07/2023	2023OB00032	17/07/2023	NF 4428	R$ 4.144,60	500	Material de Expediente
33	0025.0465.1529.0001/2022	078325.860.001-08	DF TURISMO E EVENTOS LTDA	2023NE00005	12/04/2023	2023NL00032	20/07/2023	2023PD00032	20/07/2023	2023OB00033	21/07/2023	FATURA 8272	R$ 5.372,32	500	Serviço de emissão de passagens aéreas
34	0025.0465.1529.0001/2022	078325.860.001-08	DF TURISMO E EVENTOS LTDA	2023NE00005	12/04/2023	2023NL00033	20/07/2023	2023PD00033	20/07/2023	2023OB00034	21/07/2023	FATURA 8781	R$ 3.497,40	500	Serviço de emissão de passagens aéreas

GOVERNO DO ESTADO DO AMAPÁ

SECRETARIA DE ESTADO DA CIÊNCIA E TECNOLOGIA - SETEC

Ordem	Processo	Credor		Nota de Empenho (NE)		Nota de Liquidação (NL)		Pograma ção de Desembolso (PD)		Ordem Bancária (OB)		NF/Portaria/Fatura/Recibo/Nº	Despesas Pagas	Fonte recurso	Objeto
		CPF/CNPJ	Nome	Número NE	Data NE	Número NL	Data NL	Número PD	Data PD	Número OB	Data OB				
35	0025.0130.1546.0021/2023	01637168209	Marcos Vinícius Silva Marques	2023NE00030	23/08/2023	2023NL00034	23/08/2023	2023PD00034	23/08/2023	2023OB00035	24/08/2023	PORTARIA Nº 035/2023 – SETEC/AP	R$ 880,00	500	
36	0025.0130.1546.0022/2023	01757347208	Kelison Neves Conceição	2023NE00031	23/08/2023	2023NL00035	23/08/2023	2023PD00035	23/08/2023	2023OB00036	24/08/2023	PORTARIA Nº 036/2023 – SETEC/AP			
37	00013/SETEC/2022	1,24775E+13	LIDER NOTEBOOKS COMERCIO E SERVICOS LTDA	2022NE00110	14/12/2022	2023NL00036	23/08/2023	2023PD00036	24/08/2023	2023OB00037	25/08/2023	NF Nº 6620	R$ 59.356,80		
38	0025.0130.1546.0024/2023	63219107249	GUTEMBERG DE VILHNA SILVA	2023NE00036	25/08/2023	2023NL00037	28/08/2023	2023PD00037	25/08/2023	2023OB00038	28/08/2023	PORTARIA N° 001/2023 - FAPEAP	R$ 1.800,00		
39	0025.0130.1546.0023/2023	01637168209	Marcos Vinícius Silva Marques	2023NE00037	25/08/2023	2023NL00038	25/08/2023		25/08/2023	2023OB00039	28/08/2023	PORTARIA Nº 078/2023 - SETEC/AP	R$ 3.600,00		
40	0025.0130.1546.0024/2023	99585111268	Luzinete de Lima Lopes das Xagas	2023NE00040	23/08/2023	2023NL00039	30/08/2023	2023PD00039	30/08/2023	2023OB00040	01/09/2023	PORTARIA N° 001/2023 - FAPEAP	R$ 1.350,00	500	Erro no pagamento
41	0025.0370.1529.0006/2023.	09.527.426/0001-72	OLIMAQ - COMERCIO E SERVIÇOS EIRELI	2023NE00028	26/07/2023	2023NL00040	06/09/2023	2023PD00040	06/09/2023	2023OB00041	11/09/2023	NF Nº 000001831	R$ 3.070,68	500	
42	0025.0370.1529.0006/2023	09.527.426/0001-72	OLIMAQ - COMERCIO E SERVIÇOS EIRELI	2023NE00029	26/07/2023	2023NL00041	06/09/2023	2023PD00041	06/09/2023	2023OB00042	11/09/2023	NF Nº 000001832	R$ 19.959,42	500	
43	0025.0130.1546.0024/2023	99585111268	Luzinete de Lima Lopes das Xagas	2023NE00040	23/08/2023	2023NL00039	30/08/2023	2023PD00043	18/09/2023	2023OB00043	20/09/2023	PORTARIA N° 001/2023 - FAPEAP	R$ 1.350,00	500	Erro no pagamento
44	0025.0465.1529.0002/2022	349419.300.001-61	DIGIMAQ INFORMATICA LTDA. - EPP	2023NE00001	07/03/2023	2023NL00042	20/09/2023	2023PD00044	20/09/2023	2023OB00044	21/09/2023	FATURA 902-2023	R$ 2.158,51	500	
45	0025.0465.1529.0002/2022	349419.300.001-61	DIGIMAQ INFORMATICA LTDA. - EPP	2023NE00001	07/03/2023	2023NL00043	20/09/2023	2023PD00045	20/09/2023	2023OB00045	21/09/2023	FATURA 937-2023	R$ 2.158,51	500	
46	0025.0465.1529.0002/2022	349419.300.001-61	DIGIMAQ INFORMATICA LTDA. - EPP	2023NE00001	07/03/2023	2023NL00044	20/09/2023	2023PD00046	20/09/2023	2023OB00046	21/09/2023	FATURA 977-2023	R$ 2.158,51	500	
47	0025.0370.1529.0010/2023	46221697000121	GESTÃO DE RESÍDUOS NA AMAZÔNIA LTDA	2023NE00041	11/09/2023	2023NL00045	21/09/2023	2023PD00047	21/09/2023	2023OB00047	22/09/2023	NF Nº 7	R$ 22.341,72	500	
48	0025.0130.1546.0027/2023	79316387272	Josirlan Afonso Soares Ferreira	2023NE00045	22/09/2023	2023NL00046	22/09/2023	2023PD00048	22/09/2023	2023OB00048	25/09/2023	PORTARIA Nº 040/2023 – SETEC/AP	R$ 1.100,00	500	
49	0025.0130.1546.0027/2023	00640675212	Rayce Ketrin Silva Menezes	2023NE00046	22/09/2023	2023NL00047	22/09/2023	2023PD00049	22/09/2023	2023OB00049	25/09/2023	PORTARIA Nº 040/2023 – SETEC/AP	R$ 1.100,00	500	
50	0025.0130.1546.0026/2023	96683635234	Juliana Alves Lima Porto	2023NE00047	22/09/2023	2023NL00048	22/09/2023	2023PD00050	22/09/2023	2023OB00050	25/09/2023	PORTARIA Nº 039/2023 – SETEC/AP	R$ 2.250,00	500	
51	0025.0370.1529.0002/2023	14487436000161	R.J. COSTA EIRELI	2023NE00039	27/09/2023	2023NL00049	30/08/2023	2023PD00051	27/09/2023	2023OB00051	02/10/2023		R$ 1.505,00	500	
52	0025.0370.1529.0008/2023	38305147000162	FRANCISCO CARLOS SABOIA SANTOS LEAO	023NE00044	27/09/2023	2023NL00050	27/09/2023	2023PD00052	27/09/2023	2023OB00052	02/10/2023	NF 01	R$ 19.964,00	500	
53	00011/SETEC/2022.	00451408000180	M. DA SILVA OLIVEIRA EIRELI - ME	2023NE00027	13/07/2023	2023NL00051	28/09/2023	2023PD00053	28/09/2023	2023OB00053	02/10/2023	NF 000003779	R$ 510,00	500	
54	0025.0370.1529.0002/2023	14487436000161	R.J. COSTA EIRELI	2023NE00039	27/09/2023	2023NL00049	30/08/2023	2023PD00051	27/09/2023	2023OB00051	02/10/2023		R$ 1.505,00	500	
55	0025.0370.1529.0008/2023	38305147000162	FRANCISCO CARLOS SABOIA SANTOS LEAO	023NE00044	27/09/2023	2023NL00050	27/09/2023	2023PD00052	27/09/2023	2023OB00052	02/10/2023	NF 01	R$ 19.964,00	500	
56	00011/SETEC/2022.	00451408000180	M. DA SILVA OLIVEIRA EIRELI - ME	2023NE00027	13/07/2023	2023NL00051	28/09/2023	2023PD00053	28/09/2023	2023OB00053	02/10/2023	NF 000003779	R$ 510,00	500	
57	0025.0130.1546.0024/2023	99585111268	Luzinete de Lima Lopes das Xagas	2023NE00040	23/08/2023	2023NL00039	30/08/2023	2023PD00054	03/10/2023	2023OB00054	03/10/2023	PORTARIA N° 001/2023 - FAPEAP	R$ 1.350,00	500	
58	00004/SETEC/2023.	08.715.416/0001-06	PORTAL TURISMO LTDA	2023NE00042	15/09/2023	2023NL00052	06/10/2023	2023PD00055	06/10/2023	2023OB00055	10/10/2023	FATURA 001/2023	R$ 41.423,53	500	
59	0025.0465.1529.0001/2022	07.832.586/0001-08	DF TURISMO E EVENTOS LTDA	2023NE00005	12/04/2023	2023NL00053	11/10/2023	2023PD00056	11/10/2023	2023OB00056	16/10/2023	Fatura nº 9154	R$ 2.556,41	500	
60	0025.0465.1529.0002/2023	07.832.586/0001-08	DF TURISMO E EVENTOS LTDA	2023NE00018	07/06/2023	2023NL00054	11/10/2023	2023PD00057	11/10/2023	2023OB00057	16/10/2023	Fatura nº 9154	R$ 68,99	500	
61	0025.0465.1529.0002/2023	07.832.586/0001-08	DF TURISMO E EVENTOS LTDA	2023NE00018	07/06/2023	2023NL00055	11/10/2023	2023PD00058	11/10/2023	2023OB00058	16/10/2023	fatura nº 9953	R$ 2.890,16	500	
62	0025.0465.1529.0002/2023	07.832.586/0001-08	DF TURISMO E EVENTOS LTDA	2023NE00018	07/06/2023	2023NL00056	11/10/2023	2023PD00059	11/10/2023	2023OB00059	16/10/2023	Fatura nº 9659	R$ 7.971,44	500	
63	0025.0130.1546.0028/2023	48953326249	JORGE HENRIQUES TEIXEIRA DA ROCHA	2023NE00051	16/10/2023	2023NL00057	16/10/2023	2023PD00060	16/10/2023	2023OB00060	17/10/2023	PORTARIA 044/SETEC	R$ 900,00	500	
64	0025.0465.1529.0002/2023	07832586000108	DF TURISMO E EVENTOS LTDA	2023NE00018	07/06/2023	2023NL00058	17/10/2023	2023PD00061	17/10/2023	2023OB00061	18/10/2023	FATURA Nº 10738	R$ 4.899,20	500	
65	0025.0130.1546.0030/2023	34183159253	EDIVAN BARROS DE ANDRADE			2023NL00059		2023PD00062	19/10/2023	2023OB00062	20/10/2023		R$ 2.250,00	500	
66	0025.0370.1529.0011/2023	7,39276E+12	OTICA VICTOR LTDA	2023NE00038	30/08/2023	2023NL00060	23/10/2023	2023PD00063	23/10/2023	2023OB00063	06/11/2023	NF Nº 000.000.664	R$ 196.000,00	706	
67	0025.0370.1529.0007/2023	8,71542E+12	PORTAL TURISMO LTDA	2023NE00043	15/09/2023	2023NL00061	25/10/2023	2023PD00064	25/10/2023	2023OB00064	26/10/2023	FATURA Nº 002/2023	R$ 5.068,00	500	
68	0025.0370.1529.0007/2023	8,71542E+12	PORTAL TURISMO LTDA	2023NE00042	15/09/2023	2023NL00062	25/10/0202	2023PD00065	25/10/2023	2023OB00065	26/10/2023	FATURA Nº 002/2023	R$ 2.888,24	500	

GOVERNO DO ESTADO DO AMAPÁ

SECRETARIA DE ESTADO DA CIÊNCIA E TECNOLOGIA - SETEC

Ordem	Processo	Credor		Nota de Empenho (NE)		Nota de Liquidação (NL)		Pogramação de Desembolso (PD)		Ordem Bancária (OB)		NF/Portaria/Fatura/Recibo/Nº	Despesas Pagas	Fonte recurso	Objeto
		CPF/CNPJ	Nome	Número NE	Data NE	Número NL	Data NL	Número PD	Data PD	Número OB	Data OB				
69	0025.0370.1529.0010/2023	46221697000121	GESTÃO DE RESÍDUOS NA AMAZÔNIA LTDA	2023NE00041	11/09/2023	2023NL00063	25/10/2023	2023PD00066	25/10/2023	2023OB00066	26/10/2023	NF Nº 11/2023	R$ 34.200,00	500	
70	0025.0130.1546.0031/2023.	79316387272	Josirlan Afonso Soares Ferreira	2023NE00054	27/10/2023	2023NL00064	27/10/2023	2023PD00067	27/10/2023	2023OB00067	01/nov/23	PORTARIA Nº 045/2023-SETEC-AP	R$ 660,00	500	
71	0025.0130.1546.0031/2023.	69615080225	JOÃO DA SILVA ARAÚJO	2023NE00055	27/10/2023	2023NL00065	27/10/2023	2023PD00068	27/10/2023	2023OB00068	01/nov/23	PORTARIA Nº 045/2023-SETEC-AP	R$ 660,00	500	
72	0025.0130.1546.0031/2023.	1884651208	PAULO RICARDO MATOS DE FRANÇA	2023NE00056	27/10/2023	2023NL00066	27/10/2023	2023PD00069	27/10/2023	2023OB00069	01/nov/23	PORTARIA Nº 045/2023-SETEC-AP	R$ 660,00	500	
73	0025.0130.1546.0031/2023.	640675212	Rayce Ketrin Silva Menezes	2023NE00057	27/10/2023	2023NL00067	27/10/2023	2023PD00070	27/10/2023	2023OB00070	01/nov/23	PORTARIA Nº 045/2023-SETEC-AP	R$ 660,00	500	
74	0025.0130.1546.0032/2023	00.001.757/3472-08	KELISON NEVES CONCEIÇÃO	2023NE00058	30/10/2023	2023NL00068	30/10/2023	2023PD00071	30/10/2023	2023OB00071	01/nov/23	PORTARIA 046/2023 SETEC/AP	R$ 1.100,00	500	
75	0025.0130.1546.0032/2024	00.000.954/0282-95	Rafael Leão Sanches Lacerda	2023NE00059	30/10/2023	2023NL00069	30/10/2023	2023PD00072	30/10/2023	2023OB00072	01/nov/23	PORTARIA 046/2023 SETEC/AP	R$ 1.100,00	500	
76	0025.0130.1546.0033/2023	00.001.757/3472-08	KELISON NEVES CONCEIÇÃO	2023NE00060	31/10/2023	2023NL00070	31/10/2023	2023PD00073	31/10/2023	2023OB00073	01/nov/23	PORTARIA 047/2023 SETEC/AP	R$ 440,00	500	
77	0025.0370.1529.0011/2023	07.392.762/0001-20	OTICA VICTOR LTDA	2023NE00038	30/08/2023	2023NL00060	23/10/2023	2023PD00077	09/11/2023	2023OB00074	09/nov/23	NF Nº 000.000.664	R$ 196.000,00	706	Erro no pagamento
78	0025.0473.1529.0003/2023	10.990.394/0001-26	TALENTO DIGITAL LTDA-ME	2023NE00032	24/08/2023	2023NL00071	07/11/2023	2023PD00074	07/11/2023	2023OB00075	09/nov/23	nf 2431	R$ 24.438,42	500	
79	0025.0473.1529.0003/2023	10990394000126	TALENTO DIGITAL LTDA-ME	2023NE00035	24/08/2023	2023NL00072	07/11/2023	2023PD00075	07/11/2023	2023OB00076	09/nov/23	NF Nº 2432	R$ 15.500,00	500	
80	0025.0130.1546.0036/2023	48953326249	JORGE HENRIQUES TEIXEIRA DA ROCHA	☐	08/11/2023	2023NE00061	08/11/2023	2023PD00076	08/11/2023	2023OB00077	09/nov/23		R$ 1.100,00	500	
81	0025.0130.1546.0041/2023.	1867971259	Marceli Coimbra dos Santos		10/11/2023	2023NL00074	10/11/2023	2023PD00078	10/11/2023	2023OB00078	13/nov/23		R$ 900,00	500	
82	025.0130.1546.0038/2023	1637168209	Marcos Vinícius Silva Marques	2023NE00084	9/11/2023	2023NL00075	13/11/2023	2023PD00079	13/11/2023	2023OB00079	13/nov/23		R$ 2.700,00	500	
83	0025.0130.1546.0040/2023	1884651208	PAULO RICARDO MATOS DE FRANÇA	2023NE00085	09/11/2023	2023NL00076	13/11/2023	2023PD00080	13/11/2023	2023OB00080	13/nov/23		R$ 1.100,00	500	
84	0025.0130.1546.0040/2023 -	79316387272	Josirlan Afonso Soares Ferreira	2023NE00086	09/11/2023	2023NL00077	13/11/2023	2023PD00081	13/11/2023	2023OB00081	13/nov/23		R$ 1.100,00	500	
85	0025.0370.1529.0011/2023	7392762000120	OTICA VICTOR LTDA	2023NE00038	30/08/2023	2023NL00060	2023NL00060	2023PD00088	14/11/2023	2023OB00082	16/nov/23	NF Nº 000.000.664	R$ 196.000,00	706	Erro no pagamento.
86	0025.0130.1546.0035/2023	69615080225	JOÃO DA SILVA ARAÚJO	2023NE00104	10/11/2023	2023NL00078	14/11/2023	2023PD00082	14/nov/23	2023OB00083	16/nov/23		R$ 220,00	500	
87	0025.0130.1546.0035/2023	1884651208	PAULO RICARDO MATOS DE FRANÇA	2023NE00105	10/11/2023	2023NL00079	14/11/2023	2023PD00083	14/nov/23	2023OB00084	16/nov/23		R$ 220,00	500	
88	0025.0130.1546.0035/2023	3611715280	João Vitor Ramos Nunes	2023NE00106	10/11/2023	2023NL00080	14/11/2023	2023PD00084	14/nov/23	2023OB00085	16/nov/23		R$ 220,00	500	
89	0025.0130.1546.0039/2023.	9188819272	JOSE CARLOS CORDEIRO DA SILVA	2023NE00081	09/11/2023	2023NL00081	14/11/2023	2023PD00085	14/nov/23	2023OB00086	16/nov/23		R$ 440,00	500	
90	0025.0130.1546.0039/2023	34183159253	EDIVAN BARROS DE ANDRADE	2023NE00082	09/11/2023	2023NL00082	14/11/2023	2023PD00086	14/nov/23	2023OB00087	16/nov/23		R$ 440,00	500	
91	0025.0130.1546.0039/2023	1757347208	KELISON NEVES CONCEIÇÃO	2023NE00083	09/11/2023	2023NL00083	14/11/2023	2023PD00087	14/nov/23	2023OB00088	16/nov/23		R$ 440,00	500	
92	0025.0370.1529.0011/2023	7392762000120	OTICA VICTOR LTDA	2023NE00038	30/08/2023	2023NL00060	23/10/2023	2023PD00089	21/nov/23	2023OB00089	21/nov/23	NF Nº 000.000.664	R$ 196.000,00	706	
93	0025.0130.1546.0037/2023	34183159253	EDIVAN BARROS DE ANDRADE	2023NE00079	09/11/2023	2023NL00084	21/11/2023	2023PD00090	21/nov/23	2023OB00090	22/nov/23	DECRETO Nº 8722 DE 27 DE OUTUBRO DE 2023	R$ 12.226,00	500	
94	0025.0130.1546.0043/2023	1757347208	KELISON NEVES CONCEIÇÃO	2023NE00107	22/11/2023	2023NL00085	22/11/2023	2023PD00091	22/nov/23	2023OB00091	23/nov/23		R$ 1.100,00	500	
95	0025.0130.1546.0043/2023	954028295	Rafael Leão Sanches Lacerda	2023NE00108	22/11/2023	2023NL00086	22/11/2023	2023PD00092	22/nov/23	2023OB00092	23/nov/23		R$ 1.100,00	500	
96	0025.0130.1546.0043/2023	1637168209	Marcos Vinícius Silva Marques	2023NE00109	22/11/2023	2023NL00087	22/11/2023	2023PD00093	22/nov/23	2023OB00093	23/nov/23		R$ 1.100,00	500	
97	0025.0130.1546.0035/2023	3611715280	João Vitor Ramos Nunes	2023NE00106	10/11/2023	2023NL00080	14/11/2023	2023PD00094	23/nov/23	2023OB00094	27/nov/23		R$ 220,00	500	
98	0025.0279.1541.0001/2023.	79760333287	ALCILEIDE DIAS PANTOJA	2023NE00062	09/11/2023	2023NL00088	23/11/2023	2023PD00095	23/nov/23	2023OB00095	27/nov/23		R$ 5.000,00	500	erro no pagamento
99	0025.0279.1541.0001/2023.	79760333287	ALCILEIDE DIAS PANTOJA	2023NE00063	09/11/2023	2023NL00089	23/11/2023	2023PD00096	24/nov/23	2023OB00096	27/nov/23		R$ 3.000,00	500	erro no pagamento
100	0025.0279.1541.0001/2023.	93467044204	MARIA DE FÁTIMA QUINTELA SANCHES	2023NE00064	09/11/2023	2023NL00090	23/11/2023	2023PD00097	24/nov/23	2023OB00097	27/nov/23		R$ 2.000,00	500	

GOVERNO DO ESTADO DO AMAPÁ

SECRETARIA DE ESTADO DA CIÊNCIA E TECNOLOGIA - SETEC

Ordem	Processo	Credor		Nota de Empenho (NE)		Nota de Liquidação (NL)		Pogramação de Desembolso (PD)		Ordem Bancária (OB)		NF/Portaria/Fatura/Recibo/Nº	Despesas Pagas	Fonte recurso	Objeto
		CPF/CNPJ	Nome	Número NE	Data NE	Número NL	Data NL	Número PD	Data PD	Número OB	Data OB				
101	0025.0279.1541.0001/2023.	85530972268	ALINE LOUSE BRAGA FAÇANHA	2023NE00065	09/11/2023	2023NL00091	23/11/2023	2023PD00098	24/nov/23	2023OB00098	27/nov/23		R$ 5.000,00	500	
102	0025.0279.1541.0001/2023.	59572426249	DOLORES DE MATOS SOUZA	2023NE00066	09/11/2023	2023NL00092	23/11/2023	2023PD00099	24/nov/23	2023OB00099	27/nov/23		R$ 3.000,00	500	
103	0025.0279.1541.0001/2023.	68644442287	GEANE DOS SANTOS GOMES	2023NE00067	09/11/2023	2023NL00093	23/11/2023	2023PD00100	24/nov/23	2023OB00100	27/nov/23		R$ 2.000,00	500	
104	0025.0279.1541.0001/2023.	80156002272	DAYZEANE ANDRADE ALVES	2023NE00068	09/11/2023	2023NL00094	23/11/2023	2023PD00101	24/nov/23	2023OB00101	27/nov/23		R$ 5.000,00	500	
105	0025.0279.1541.0001/2023.	89041623272	CHARLES DOS SANTOS BARROS	2023NE00069	09/11/2023	2023NL00095	23/11/2023	2023PD00102	24/nov/23	2023OB00102	27/nov/23		R$ 3.000,00	500	
106	0025.0279.1541.0001/2023.	64420230282	ALDENI MELO DE OLIVEIRA	2023NE00070	09/11/2023	2023NL00096	23/11/2023	2023PD00103	24/nov/23	2023OB00103	27/nov/23		R$ 5.000,00	500	
107	0025.0279.1541.0001/2023.	27908968287	LUCILA DE ALMEIDA MELO	2023NE00071	09/11/2023	2023NL00097	23/11/2023	2023PD00104	24/nov/23	2023OB00104	27/nov/23		R$ 3.000,00	500	
108	0025.0279.1541.0001/2023.	2503152201	PATRÍCIA SOUSA DE ALMEIDA	2023NE00072	09/11/2023	2023NL00098	23/11/2023	2023PD00105	24/nov/23	2023OB00105	27/nov/23		R$ 2.000,00	500	
109	0025.0279.1541.0001/2023.	48298247	ROBERTA CACELA DE ALMEIDA	2023NE00073	09/11/2023	2023NL00099	23/11/2023	2023PD00106	24/nov/23	2023OB00106	27/nov/23		R$ 5.000,00	500	
110	0025.0279.1541.0001/2023.	3399305435	Glauber de Souza Ribeiro	2023NE00074	09/11/2023	2023NL00100	23/11/2023	2023PD00107	24/nov/23	2023OB00107	27/nov/23		R$ 3.000,00	500	
111	0025.0279.1541.0001/2023.	61342157249	GLAUCILENE XAVIER TAVARES PINHO SILVA	2023NE00075	09/11/2023	2023NL00101	23/11/2023	2023PD00108	24/nov/23	2023OB00108	27/nov/23		R$ 2.000,00	500	
112	0025.0279.1541.0001/2023.	21013152204	ARGEMIRO MIDONES BASTOS	2023NE00076	09/11/2023	2023NL00102	23/11/2023	2023PD00109	24/nov/23	2023OB00109	24/nov/23		R$ 5.000,00	500	
113	0025.0279.1541.0001/2023.	74751000225	CELIA SOUZA DA COSTA	2023NE00077	09/11/2023	2023NL00103	23/11/2023	2023PD00110	24/nov/23	2023OB00110	25/nov/23		R$ 3.000,00	500	
114	0025.0279.1541.0001/2023.	74751000225	CELIA SOUZA DA COSTA	2023NE00078	09/11/2023	2023NL00104	23/11/2023	2023PD00111	24/nov/23	2023OB00111	26/nov/23		R$ 2.000,00	500	
115	0025.0130.1546.0045/2023	48953326249	JORGE HENRIQUES TEIXEIRA DA ROCHA	2023NE00110	27/11/2023	2023NL00117	27/11/2023	2023PD00112	27/nov/23	2023OB00112	27/nov/23		R$ 880,00	500	
116	0025.0130.1546.0042/2023	67499694291	FABRICIO MELO DE LIMA	2023NE00102	10/11/2023	2023NL00118	27/11/2023	2023PD00113	27/nov/23	2023OB00113	28/nov/23		R$ 3.150,00	500	
117	0025.0279.1541.0001/2023.	84314753234	MARCELA NUNES VIDEIRA	2023NE00088	10/11/2023	2023NL00105	24/11/2023	2023PD00114	27/nov/23	2023OB00114	28/nov/23		R$ 4.000,00	500	
118	0025.0279.1541.0001/2023.	6454552616	RENATO RICHARD HILÁRIO	2023NE00089	10/11/2023	2023NL00106	27/11/2023	2023PD00115	27/nov/23	2023OB00115	28/nov/23		R$ 3.000,00	500	
119	0025.0279.1541.0001/2023.	74751000225	CELIA SOUZA DA COSTA	2023NE00090	10/11/2023	2023NL00107	27/11/2023	2023PD00116	27/nov/23	2023OB00116	28/nov/23		R$ 6.000,00	500	
120	0025.0279.1541.0001/2023.	76218929272	IRLON MACIEL FERREIRA -	2023NE00091	10/11/2023	2023NL00108	24/11/2023	2023PD00117	27/nov/23	2023OB00117	28/nov/23		R$ 6.000,00	500	
121	0025.0279.1541.0001/2023.	72851244	ROBSON BORGES DE LIMA	2023NE00092	10/11/2023	2023NL00109	27/11/2023	2023PD00118	27/nov/23	2023OB00118	28/nov/23		R$ 4.000,00	500	
122	0025.0279.1541.0001/2023.	89126351234	DIEGO ARMANDO SILVA DA SILVA	2023NE00094	10/11/2023	2023NL00110	27/11/2023	2023PD00119	27/nov/23	2023OB00119	28/nov/23		R$ 6.000,00	500	
123	0025.0279.1541.0001/2023.	639412289	KARINA PATRÍCIA GOIS RODRIGUES	2023NE00095	10/11/2023	2023NL00111	24/11/2023	2023PD00120	27/nov/23	2023OB00120	28/nov/23		R$ 6.000,00	500	
124	0025.0279.1541.0001/2023.	2879762200	THIAGO FELIPE NUNES DE FREITAS	2023NE00096	10/11/2023	2023NL00112	27/11/2023	2023PD00121	27/nov/23	2023OB00121	28/nov/23		R$ 4.000,00	500	
125	0025.0279.1541.0001/2023.	92923844300	FRANCISCO FABIO OLIVEIRA DE SOUSA	2023NE00097	10/11/2023	2023NL00113	27/11/2023	2023PD00122	27/nov/23	2023OB00122	28/nov/23		R$ 6.000,00	500	
126	0025.0279.1541.0001/2023.	89152107272	ANDERSON PEDRO BERNARDINA BATISTA	2023NE00098	10/11/2023	2023NL00114	24/11/2023	2023PD00123	27/nov/23	2023OB00123	28/nov/23		R$ 4.000,00	500	
127	0025.0279.1541.0001/2023.	88524698268	WILLIANS LOPES DE ALMEIDA	2023NE00100	10/11/2023	2023NL00115	27/11/2023	2023PD00124	27/nov/23	2023OB00124	28/nov/23		R$ 3.000,00	500	
128	0025.0279.1541.0001/2023.	3080446224	ADDAN OLIVEIRA DE ARAÚJO VIEIRA	2023NE00101	10/11/2023	2023NL00116	24/11/2023	2023PD00125	27/nov/23	2023OB00125	28/nov/23		R$ 3.000,00	500	
129	00004/SETEC/2023.	27279291000155	A. C. DA S PINTO ME	2023NE00026	12/07/2023	2023NL00119	28/11/2023	2023PD00126	28/nov/23	2023OB00126	28/nov/23	NF Nº 002.811	R$ 3.003,00	500	
130	0025.0130.1546.0047/2023	1580443206	ANDRE TAVARES DE JESUS	2023NE00111	29/11/2023	2023NL00120	29/11/2023	2023PD00127	29/11/2023	2023OB00127	01/dez/23		220,00	500	
131	00006/SETEC/2023.	23103822000101	ALPHA MALHARIA LTDA-EPP	2023NE00050	16/10/2023	2023NL00121	16/10/2023	2023PD00128	01/12/2023	2023OB00128	01/dez/23	NF Nº 000000849	14.669,85	500	
132	0025.0130.1546.0046/2023	9188819272	JOSE CARLOS CORDEIRO DA SILVA	2023NE00112	01/12/2023	2023NL00122	01/12/2023	2023PD00129	01/12/2023	2023OB00129	04/dez/23		1.100,00	500	
133	0025.0279.1541.0001/2023.	79760333287	ALCILEIDE DIAS PANTOJA	2023NE00062	09/11/2023	2023NL00088	23/11/2023	2023PD00130	01/12/2023	2023OB00130	04/dez/23		R$ 5.000,00	500	erro no pagamento
134	0025.0279.1541.0001/2023.	79760333287	ALCILEIDE DIAS PANTOJA	2023NE00063	09/11/2023	2023NL00088	23/11/2023	2023PD00131	01/12/2023	2023OB00131	04/dez/23		R$ 3.000,00	500	

Ordem	Processo	Credor		Nota de Empenho (NE)		Nota de Liquidação (NL)		Pogramação de Desembolso (PD)		Ordem Bancária (OB)		NF/Portaria/Fatura/Recibo/Nº	Despesas Pagas	Fonte recurso	Objeto
		CPF/CNPJ	Nome	Número NE	Data NE	Número NL	Data NL	Número PD	Data PD	Número OB	Data OB				
135	0025.0279.1541.0001/2023.	89152107272	ANDERSON PEDRO BERNARDINA BATISTA	2023NE00098	10/11/2023	2023NL00114	24/11/2023	2023PD00132	01/12/2023	2023OB00132	04/dez/23		R$ 4.000,00	500	
136	0025.0370.1529.0014/2023	10990394000126	TALENTO DIGITAL LTDA-ME	2023NE00053	27/10/2023	2023NL00123	05/12/2023	2023PD00133	05/12/2023	2023OB00133	06/dez/23	NF Nº 2567	R$ 23.530,76	500	
137	00003/SETEC/2023.	33614013000100	SECO AMBIENTAL, SERVIÇOS, PESQUISAS E CONSTRUTORA LTDA	2023NE00025	03/07/2023	2023NL00124	06/12/2023	2023PD00134	06/12/2023	2023OB00134	07/dez/23	NF Nº 1815	R$ 1.525,00	500	
138	0025.0130.1546.0048/2023	1884651208	PAULO RICARDO MATOS DE FRANÇA	2023NE00116	06/12/2023	2023NL00125	06/12/2023	2023PD00135	06/12/2023	2023OB00135	07/dez/23		1.100,00	500	
139	0025.0130.1546.0049/2023	79316387272	Josirlan Afonso Soares Ferreira	2023NE00117	07/12/2023	2023NL00126	07/12/2023	2023PD00136	07/12/2023	2023OB00136	14/dez/23	PORTARIA Nº 072/2023	1.100,00	500	
140	0025.0130.1546.0049/2023	1884651208	PAULO RICARDO MATOS DE FRANÇA	2023NE00118	07/12/2023	2023NL00127	07/12/2023	2023PD00137	07/12/2023	2023OB00137	14/dez/23	PORTARIA Nº 072/2023 SETEC/AP	1.100,00	500	
141	0025.0130.1546.0049/2023	96683635234	Juliana Alves Lima Porto	2023NE00119	07/12/2023	2023NL00128	07/12/2023	2023PD00138	7/12/2023	2023OB00138	14/dez/23	PORTARIA Nº 072/2023 SETEC/AP	1.100,00	500	
142	0025.0130.1546.0049/2023	1580443206	ANDRE TAVARES DE JESUS	2023NE00120	07/12/2023	2023NL00129	07/12/2023	2023PD00139	7/12/2023	2023OB00139	14/dez/23	PORTARIA Nº 072/2023 SETEC/AP	1.100,00	500	
143	0025.0130.1546.0049/2023	954028295	Rafael Leão Sanches Lacerda	2023NE00121	07/12/2023	2023NL00130	07/12/2023	2023PD00140	7/12/2023	2023OB00140	14/dez/23	PORTARIA Nº 072/2023 SETEC/AP	1.100,00	500	
144	0025.0130.1546.0049/2023	92325882268	WANDERLEY WINDSON DOS SANTOS LIMA	2023NE00122	07/12/2023	2023NL00131	7/12/2023	2023PD00141	7/12/2023	2023OB00141	14/dez/23	PORTARIA Nº 128/2023-SIAC	220,00	500	
145	0025.0130.1546.0049/2023	1757347208	KELISON NEVES CONCEIÇÃO	2023NE00123	07/12/2023	2023NL00132	07/12/2023	2023PD00142	7/12/2023	2023OB00142	14/dez/23	PORTARIA Nº 072/2023 SETEC/AP	1.100,00	500	
146	0025.0370.1529.0015/2023.	7797967000195	NP TECNOLOGIA E GESTAO DE DADOS LTDA	2023NE00087	09/11/2023	2023NL00133	12/12/2023	2023PD00143	12/dez/23	2023OB00143	15/dez/23	NF Nº 12136	4.260,00	500	
147	0025.0465.1529.0004/2023.	7832586000108	DF TURISMO E EVENTOS LTDA	2023NE00115	05/12/2023	2023NL00134	14/12/2023	2023PD00144	19/dez/23	2023OB00144	20/dez/23	FATURA Nº 13995.	65.430,09	500	
148	0025.0279.1541.0001/2023.	79760333287	ALCILEIDE DIAS PANTOJA	2023NE00062	09/11/2023	2023NL00088	23/11/2023	2023PD00145	19/dez/23	2023OB00145	20/dez/23		5.000,00	500	
149	0025.0279.1541.0001/2023.	79760333287	ALCILEIDE DIAS PANTOJA	2023NE00063	09/11/2023	2023NL00089	23/11/2023	2023PD00146	19/dez/23	2023OB00146	20/dez/23		3.000,00	500	
150	0025.0465.1529.0004/2023.	7832586000108	DF TURISMO E EVENTOS LTDA	2023NE00115	05/12/2023	2023NL00138	15/12/2023	2023PD00147	19/dez/23	2023OB00147	20/dez/23	FATURA 15769	15.185,61	500	
151	0025.0389.1529.0002/2023	34941930000161	DIGIMAQ INFORMATICA LTDA. - EPP	2023NE00103	10/11/2023	2023NL00136	15/12/2023	2023PD00148	19/dez/23	2023OB00148	20/dez/23	FATURAS 1063-2023 E 1064-2023	4.438,76	500	
152	0025.0465.1529.0002/2022	34941930000161	DIGIMAQ INFORMATICA LTDA. - EPP	2023NE00001	07/03/2023	2023NL00135	15/12/2023	2023PD00149	19/dez/23	2023OB00149	20/dez/23	FATURAS 1016-2023 E 1053-2023	4.317,02	500	
153	0025.0370.1529.0001/2023.	34251735000100	BURITI PROJETOS E SERVIÇOS EIRELLI	2023NE00113	02/12/2023	2023NL00137	15/12/2023	2023PD00150	19/dez/23	2023OB00150	20/dez/23	NF 000.000.025	9.800,00	706	
154	00010/SETEC/2023.	36003671000153	CONSULTRE - CONSULTORIA & TREINAMENTOS LTDA	2023NE00124	19/12/2023	2023NL00140	21/12/2023	2023PD00154	21/dez/23	2023OB00152	26/dez/23	NF 18560/2023	4.990,00	500	
155	025.0605.1529.0002/2023	42581137000127	Federacao Amapaense de Esportes Eletronicos - Feapee	2023NE00125	22/12/2023	2023NL00141	22/12/2023	2023PD00156	26/dez/23	2023OB00154	26/dez/23	Termo de Fomento nº 001/2023/SETEC	511.122,00	500	

Fonte: Unidade de Finanças – UF/NAF/SETEC

4. PROGRAMAÇÃO E EXECUÇÃO DA DESPESA ORÇAMENTÁRIA E FINANCEIRA

4.1 Relações dos programas do Plano plurianual vigente que estiveram integrais ou parcialmente na responsabilidade da unidade jurisdicionada ou de unidade consolidada no relatório de gestão, especificando:

a) Identificação do Programa:

No **quadro 11** será apresentado os três programas de governo que a SETEC está vinculada, tais como: os finalísticos "*Rede Ciência, Tecnologia e Inovação - (0083); Tesouro Verde - Eixo Desenvolvimento Econômico - (0087)* e ao programa de apoio administrativo "*Gerenciamento Administrativo - Eixo Econômico (0001)"*, conforme PPA 2020 -2023 e a LOA_2023 (Lei nº. 2.814/2023, publicado em 02/02/2023 no DOE/AP nº. 7.849:

QUADRO 11: IDENTIFICAÇÃO DOS PROGRAMAS, CONFORME LEI ORÇAMENTÁRIA ANUAL Nº. 2.814/2023 (LOA)

Programa	Objetivo	Eixo de Vinculação	Tipo de Programa	Vinculação	Órgão Responsável	Horizonte Temporal
Progrma: **Gerenciamento Administrativo - EIXO ECONÔMICO - (0001)**	Prover os Órgãos de Governo dos meios administrativos para a implementação e gestão dos seus programas finalísticos e outros.	**Desenvolvimento Econômico**	Finalístico/Miltisetorial	Parcial	SEPLAN	Contínuo
Programa: **Rede Ciência, Tecnologia e Inovação -(0083)**	Produzir conhecimento para potencializar as vocações, estimulando a inovação e a competitividade em Áreas estrategicas, permitindo a transferência de tecnologia para popularização da ciência e o desenvolvimento econômico e soacial da população amapaense.	**Desenvolvimento Econômico**	Finalístico/Miltisetorial	Parcial	SETEC	Contínuo
Programa: **Tesouro Verde - Eixo Desenvolvimento Econômico - (0087)**	Estimular a expansão da base econômica em consônancia com a dinâmica da economia verde, baixa emissão de carbono, eficiente no uso de recursos e busca pela inclusão social	**Desenvolvimento Econômico**	Finalístico/Miltisetorial	Parcial	SDR	Contínuo

Fonte: Assessoria de Desenvolvimento Institucional/ADI/SETEC

b) Informações sobre a programação e a execução orçamentária e financeira relativa aos Programas:

Apresento a seguir os Programas de governo e seus indicadores nos **quadros 12 e 13** respectivamente, conforme Plano plurianual 2020 _ 2023, Lei nº. 2.814, de 02 de fevereiro de 2023 (LOA 2023); Decreto nº. 0729/2023, de 06 de fevereiro de 2023 (QDD 2022); Decreto nº. 0737/2023 de 06 de janeiro de 2023 (Programação orçamentária e financeira exercício 2022) e suas Realizações (Execução) no exercício juntamente com as Metas físicas e as Metas Financeiras.

Dotação Orçamentária Inicial desta Secretaria para o exercício ficou definida no montante de **R$ 1.081.310,00**, no decorrer do exercício a dotação atualizou-se em **R$ 4.667.719,00**, distribuído nas fontes de recursos 0.500 (R$ 3.134.506,00); 0.706 (R$ 1.275.400,00); e na 0.799 (R$ 257.813,00)

Dando início a execução das despesas, **empenhamos R$ 3.535.870,72, *liquidamos* R$ 3.334.365,70**, sendo efetivamente **pago R$ 1.393.722,50,** distribuído em despesas do exercício citado R$ 1.334.365,70 (Fonte: 0.500 – R$ 1.128.565,70 e na 0.706 – R$ 205.800,00) e despesa com pagamento de resto a pagar no valor de R$ 59.356,80.(Fonte: 0500)

GOVERNO DO ESTADO DO AMAPÁ

SECRETARIA DE ESTADO DA CIÊNCIA E TECNOLOGIA - SETEC

QUADRO 12: PROGRAMAÇÃO E EXECUÇÃO ORÇAMENTÁRIA E FINANCEIRA DOS PROGRAMAS, NO EXERCÍCIO DE 2023.

Programa	Objetivo	Meta Financeira												
		Dotação - INICIAL	Alteração QDD				Dotação - ATUALIZADA	Despesas Empenhadas	Despesas Liquidadas		Despesas Pagas		
			Conting.	Alteração - SETEC		Alteração - SEPLAN			Exercício 2023	Resto a Pagar	Exercício 2023	Resto a Pagar	Total
				Anulação	Suplement.	Anulação							
Total		**R$ 1.081.310,00**	**R$ -**	**R$ 1.249.843,38**	**R$ 9.300.285,38**	**R$ 4.464.033,00**	**R$ 4.667.719,00**	**R$ 3.535.870,72**	**R$ 3.334.365,70**	**R$ -**	**R$ 1.334.365,70**	**R$ 59.356,80**	**R$ 1.393.722,50**
Progrma: **Gerenciamento Administrativo - EIXO ECONÔMICO** - (0001)	Prover os Órgãos de Governo dos meios administrativos para a implementação e gestão dos seus programas finalísticos e outros.	R$ 272.000,00	R$ -	R$ 137.749,38	R$ 231.149,38	R$ 9.000,00	R$ 356.400,00	R$ 312.415,30	R$ 308.018,72	R$ -	R$ 308.018,72	R$ 59.356,80	R$ 367.375,52
Programa: **Rede Ciência, Tecnologia e Inovação** - (0083)	Produzir conhecimento para potencializar as vocações, estimulando a inovação e a competitividade em Áreas estrategicas, permitindo a transferência de tecnologia para popularização da ciência e o desenvolvimento econômico e soacial da população amapaense.	R$ 551.497,00	R$ -	R$ 1.112.094,00	R$ 9.069.136,00	R$ 4.455.033,00	R$ 4.053.506,00	R$ 3.223.455,42	R$ 3.026.346,98	R$ -	R$ 1.026.346,98	R$ -	R$ 1.026.346,98
Programa: **Tesouro Verde - Eixo Desenvolvimento Econômico** - (0087)	Estimular a expansão da base econômica em consônancia com a dinâmica da economia verde, baixa emissão de carbono, eficiente no uso de recursos e busca pela inclusão social	R$ 257.813,00	R$ -	R$ -	R$ -	R$ -	R$ 257.813,00	R$ -	R$ -	R$ -	R$ -	R$ -	R$ -

Fonte: Assessoria de Desenvolvimento Institucional/ADI/SETEC e SIAFE

c) valiação dos resultados dos indicadores associados aos programas:

Apresentaremos no **quadro 13** e na descrição em seguida a avaliação dos resultados dos indicadores ligados ao programa de governo, segundo PPA e a LOA_2023.

QUADRO 13 INDICADORES E SEUS RESULTADOS ASSOCIADOS AOS PROGRAMAS

Programa	Objetivo do Programa	Indicador						
		Nome do Indicador	Fórmula de Cálculo	Produto	2023			
					Planejado		Realizado	
					Und.	%	Und.	%
Progrma: **Gerenciamento Administrativo - EIXO ECONÔMICO**, código nº. 0001.	Prover os Órgãos de Governo dos meios administrativos para a implementação e gestão dos seus programas finalísticos e outros.	**Taxa de Eficiência dos Serviços Administrativos Ofertados pelo Programa (%)** (TESAOP = Qtd de Unidade Administrativa mantida/Qtd total de unidade Administrativa*100)	TESAOP = X / Y *100	Unidade Administrativa Mantida (Und.)	1	100%	1	**100%**
Programa: **Rede Ciência, Tecnologia e Inovação**, código nº. 0083.	Produzir conhecimento para potencializar as vocações, estimulando a inovação e a competitividade em Áreas estrategicas, permitindo a transferência de tecnologia para popularização da ciência e o desenvolvimento econômico e soacial da população amapaense.	***Taxa de Popularização da Ciência Divulgada (%)** (TPCD = Público Atendido/Comunidade estudantil e pesquisador * 100)	*TPCD = X / 273000 *100	Público Atendido (Pessoas)	17000	6,23%	13.174	**5%**
		Número de Projeto Científico Apoiado/Ano (Und.) (NPCA = Qtd de Projetos Apoiado ano/Qtd de projeto planejado ano*100)	NPCA = X / Y*100	Projetos Apoiados (Und.)	14	100%	38	**271%**
Programa: **Programa Tesouro Verde**, código nº. 0087.	Estimular a expansão da base econômica em consônancia com a dinâmica da economia verde, baixa emissão de carbono, eficiente no uso de recursos e busca pela inclusão social.	**Projeto Aprovado e Certificado/Ano (%)** (TPAC = Qtd de Projeto Aprovado e certificado ano / Qtd Projeto Aprovado e certificado Planejado Ano*100)	PAC = X / Y*100	Atividade Operacionalizada (Und.)	1	100%	0	**0%**

Fonte: Assessoria de Desenvolvimento Institucional/ADI/SETEC e SIAFE

c.1.) Justificativas:

- **Exercício 2023**: Programa: **GERENCIAMENTO ADMINISTRATIVO - EIXO ECONÔMICO (0001).**

_ Indicador: *TAXA DE EFICIÊNCIA DOS SERVIÇOS ADMINISTRATIVOS OFERTADOS PELO PROGRAMA.*

Quanto a avaliação dos resultados, desta ação, ofereceu suporte às atividades que a área finalística da SETEC desenvolveu no exercício 2023, assim, alcançando sua meta física planejada de atender **1 (uma) unidade administrativa mantida**, conseguindo assim alcançar a taxa de **100% Pretendida do Indicador**.

- **Exercício 2023**: Programa: **REDE CIÊNCIA, TECNOLOGIA E INOVAÇÃO (0083).**

_ Indicador: *TAXA DE POPULARIZAÇÃO DA CIÊNCIA DIVULGADA*

Quanto a avalição dos resultados do Indicador citado o planejado em percentual a serem alcançado para o exercício citado ficou definida em **6,23%** de pessoas da comunidade acadêmica, estudantil e pesquisador (que está estimada em sua totalidade 273.000 pessoas).

No decorrer dos trabalhos conseguimos alcançar **5% do planejado**, que corresponde a **13.174 - pessoas da comunidade acadêmica, estudantil e pesquisador alcançada no exercício de 2023**. Assim, tivemos um grande alcance, mas não foi possível alcançar o percentual do indicador em sua totalidade.

_ Indicador: *NÚMERO DE PROJETOS CIENTÍFICO APOIADOS*

Quanto a avalição dos resultados do Indicador citado o planejado em unidade a ser alcançado para o exercício citado ficou definida em **14 (quatorze) Projetos Apoiado.**

No decorrer dos trabalhos conseguimos apoiar/realizar **38 (trinta e oito) Projetos Apoiados**, que equivale **271% do planejado**. Assim, alcançamos o planejado e até ultrapassamos do planejado.

- **Exercício 2023:** Programa: **TESOURO VERDE - EIXO DESENVOLVIMENTO ECONÔMICO - (0087).**

Quanto a avaliação dos resultados, informamos que, não foi possível captarmos recursos para a operacionalização das atividades planejadas, já que a execução desta ação depende em sua totalidade de recursos captados do governo federal. Assim, não houve execução na referida ação. Logo, não alcançamos a meta física que seria realizar **1 (uma) Atividade Operacionalizada** e em consequência não alcançamos a taxa do indicador.

d) Reflexos de contingenciamento sobre os resultados dos Programas:

No exercício de 2023, informamos que não houve contingenciamento orçamentário nos Programas vinculado à Unidade Orçamentária da Secretaria de Estado da Ciência e Tecnologia - SETEC, conforme DECRETO nº. 0737, de 06 de fevereiro de 2023, DOE nº. 7.851.

e) Reflexos de Restos a Pagar na execução do Programa:

Iniciamos o exercício de 2023, e informamos que foi efetuado pagamento com despesas inscrita em resto a pagar processado, referente ao ano de 2022, valor total de R$ 59.356,80 descritas no programa a seguir:

No programa "**Gerenciamento Administrativo – Eixo Econômico, (0001)",** foi único programa que efetuamos pagamento no valor de R$ 59.356,80 . Assim, houve um reflexo de 4,2588% do valor total executado (Despesas pagas) no programa, mas gerou baixo reflexo na execução das atividades do programa, (vide 16.3,Anexo III).

4.2. Relações das Ações da Lei Orçamentária Anual do exercício que estiveram integral ou parcialmente na responsabilidade da unidade jurisdicionada ou de unidade consolidada no relatório de gestão, especificando

a) Função, subfunção e programas de vinculação da Ação:

No **Quadro 14**, será exibido as 04 (quatro) ações de governo e seus respectivos programas de vinculação, como também, sua função e subfunção, tais como:

- Programa finalístico (área fim): REDE CIÊNCIA, TECNOLOGIA E INOVAÇÃO com suas atinentes ações: **“Rede de Ciência” e a “Inovação e Empreendedorismo”.**
- Programa de Apoio Administrativo (área meio) “GERENCIAMENTO ADMINISTRATIVO - EIXO – ECONÔMICO” e sua ação **“Manutenção de Serviços Administrativos – SETEC”.**
- Programa: Tesouro verde- EIXO DESENVOLVIMENTO ECONÔMICO, Código nº. 0087, a ação vinculada “**Operacionalização do Programa Tesouro Verde**”, conforme PPA 2020 -2023 e Lei Orçamentária Anual nº. 2.814/2023 (LOA):

QUADRO 14: IDENTIFICAÇÃO DAS AÇÕES COM FUNÇÃO, SUBFUNÇÃO E PROGRAMAS DE VINCULAÇÃO

Ação.	Progrma Vinculada	Função da Ação	Sub-função da Ação	Vinculação da Ação	Tipo da Ação	Finalidade da Ação	Público Alvo	Meta Física	
								Produto da Ação	Unidade de Medida
Ação: **Operacionalização do Programa Tesouro Verde**, Código nº. 25.101.1.19.122.0087.2034.	Tesouro verde- EIXO DESENVOLVIMENTO ECONÔMICO, Código nº. 0087.	19 - Ciência e Tecnologia	122 - Administração Geral	Total	Atividade	Desenvolver, com aporte de recursosdo tesouro verde, Ações que tem por finalidade o desenvolvimento socio econômico do Estado do Amapá, Na perpesctiva da sustentabilidade,preservação e conservaçãodos recursos naturais.		Atividade Operacionalizada	Unidade
Ação: Rede de Ciência, Código nº. 25.101.1.19.571.0083.2065.	Rede Ciência, Tecnologia e Inovação, Código nº. 0083.	19 - Ciência e Tecnologia	571 - Desenvolvimento Científico	Total	Atividade	Popularizar a ciência, promovendo a inclusão social, identificando as potencialidades locais, contribuindo para o desenvolvimento científico e tecnológico do Estado do Amapá..	Instituições de ensino e pesquisa; Professores, técnicos e alunos da rede pública de ensino básico, profissional e superior; Pesquisadores e técnicos das instituições de ciência, tecnologia e inovação; Empresas privadas e demais organizações sociais; Instituições públicas estaduais; Demais setores e órgãos da esfera pública municipal e federal.	Público Atendido	Unidade
Ação: Inovação e Empreendedorismo, Código nº. 25.101.1.19.573.0083.2066.	Rede Ciência, Tecnologia e Inovação, Código nº. 0083.	19 - Ciência e Tecnologia	573 - Difusão do Conhecimento Científico e Tecnologico	Total	Atividade	Fomentar ações, incentivando parcerias público-privadas, apoiando a iniciativa de produtos e serviços inovadores, fomentando o empreendedorismo, visando o desenvolvimento socioeconômico do Estado do Amapá.	Professores de IES; Pesquisadores de Instituições de ensino e pesquisa; Acadêmicos;	Projetos Apoiados	Unidade
Ação: Manutenção de Serviços Administrativos - SETEC, Código nº. 25.101.1.19.122.0001.2067.	Gerenciamento Administrativo - EIXO ECONÔMICO, Código nº. 0001.	19 - Ciência e Tecnologia	122 - Administração Geral	Total	Atividade	Gerir administrativamente as unidades operacionais da SETEC, visando a execução de suas atividades finalísticas.	Os servidores da SETEC e o público que participam dos eventos promovidos pela secretaria.	Unidade Administrativa Mantida	Unidade

Fonte: Assessoria de Desenvolvimento Institucional/ADI/SETEC

b) Metas e desempenhos físicos e financeiros:

No **quadro 15**. Apresentaremos as ações de governo com suas devidas metas físicas de financeiras, conforme LOA nº. 2.814/2023 e PPA 2020 _ 2023.

QUADRO 15: METAS E DESEMPENHO FÍSICO E FINANCEIRO, CONFORME LOA – 2023

Programas, Ações e Fontes de Recursos	Meta Financeira														Meta Física			
	DOTAÇÃO							EXECUÇÃO							PLANEJADA		REALIZADA	
	Dotação INICIAL	Alteração - QDD					Dotação ATUALIZADA	Despesa EMPENHADA	Despesa LIQUIDADA		Despesa PAGA				Produto/Unidade de Medida	Planejada (Und.)	Realizada	
		Contigenc.	Alteração - SETEC		Alteração - SEPLAN													
			Anulação	Suplementação	Anulação				Exercício 2023	Resto a Pagar	Exercício 2023	Resto a Pagar	Total				Und.	%
Total Geral	**R$ 1.081.310,00**	**R$ -**	**R$ 1.249.843,38**	**R$ 9.300.285,38**	**R$ 4.464.033,00**	**R$ 4.667.719,00**	**R$ 3.535.870,72**	**R$ 3.334.365,70**	**R$ -**	**R$ 1.334.365,70**	**R$ 59.356,80**	**R$ 1.393.722,50**				**5016**	**13231**	
Progrma: Gerenciamento Administrativo - EIXO ECONÔMICO - (0001)	**R$ 272.000,00**	**R$ -**	**R$ 137.749,38**	**R$ 231.149,38**	**R$ 9.000,00**	**R$ 356.400,00**	**R$ 312.415,30**	**R$ 308.018,72**	**R$ -**	**R$ 308.018,72**	**R$ 59.356,80**	**R$ 367.375,52**				**1**	**19**	
Ação: Manutenção de Serviços Administrativos - SETEC, Código nº. 25101.1.19.122.0001.**2067.**	**R$ 272.000,00**	**R$ -**	**R$ 137.749,38**	**R$ 231.149,38**	**R$ 9.000,00**	**R$ 356.400,00**	**R$ 312.415,30**	**R$ 308.018,72**	**R$ -**	**R$ 308.018,72**	**R$ 59.356,80**	**R$ 367.375,52**				1	19	
Fonte: 0.500 - Outros Recursos não Vinculados de Impostos.	R$ 272.000,00	R$ -	R$ 137.749,38	R$ 177.749,38	R$ 9.000,00	R$ 303.000,00	R$ 302.615,30	R$ 298.218,72	R$ -	R$ 298.218,72	R$ 59.356,80	R$ 357.575,52			Produto Oficial: **Unidade Administrativa Mantida** (Und.)	1	1	100%
															SubProduto: Pessoa Capacitada (Und.)	0	18	
Fonte: 0.706 - Transferência Especial da União.	R$ -	R$ -	R$ -	R$ 53.400,00	R$ -	R$ 53.400,00	R$ 9.800,00	R$ 9.800,00	R$ -	R$ 9.800,00	R$ -	R$ 9.800,00						
Programa: Rede Ciência, Tecnologia e Inovação - (0083)	**R$ 551.497,00**	**R$ -**	**R$ 1.112.094,00**	**R$ 9.069.136,00**	**R$ 4.455.033,00**	**R$ 4.053.506,00**	**R$ 3.223.455,42**	**R$ 3.026.346,98**	**R$ -**	**R$ 1.026.346,98**	**R$ -**	**R$ 1.026.346,98**				**5014**	**13212**	
Ação: Rede de Ciência, Código nº. 25101.1.19.571.0083.**2065.**	**R$ 187.000,00**	**R$ -**	**R$ 25.000,00**	**R$ 147.000,00**	**R$ 25.515,00**	**R$ 283.485,00**	**R$ 161.475,00**	**R$ 160.786,77**	**R$ -**	**R$ 160.786,77**	**R$ -**	**R$ 160.786,77**				5.000	2.334	
Fonte: 0.500 - Outros Recursos não Vinculados de Impostos.	R$ 187.000,00	R$ -	R$ 25.000,00	R$ 25.000,00	R$ 25.515,00	R$ 161.485,00	R$ 161.475,00	R$ 160.786,77	R$ -	R$ 160.786,77	R$ -	R$ 160.786,77			Produto Oficial: **Público Atendido** (Pessoa)	5.000	2.317	46%
															SubProduto: Projeto Apoiado (Und.)	0	17	
Fonte: 0.706 - Transferência Especial da União.	R$ -	R$ -	R$ -	R$ 122.000,00	R$ -	R$ 122.000,00	R$ -	R$ -	R$ -	R$ -	R$ -	R$ -						

GOVERNO DO ESTADO DO AMAPÁ

SECRETARIA DE ESTADO DA CIÊNCIA E TECNOLOGIA - SETEC

Programas, Ações e Fontes de Recursos	Meta Financeira														Meta Física			
	DOTAÇÃO							EXECUÇÃO							PLANEJADA		REALIZADA	
	Dotação INICIAL	Alteração - QDD				Dotação ATUALIZADA	Despesa EMPENHADA	Despesa LIQUIDADA		Despesa PAGA			Produto/Unidade de Medida	Planejada (Und.)	Realizada	
		Contigenc.	Alteração - SETEC		Alteração - SEPLAN											
			Anulação	Suplementação	Anulação			Exercício 2023	Resto a Pagar	Exercício 2023	Resto a Pagar	Total			Und.	%
Ação: Inovação e Empreendedorismo, Código nº. 25101.1.19.573.0083.**2066.**	**R$ 364.497,00**	**R$ -**	**R$ 1.087.094,00**	**R$ 8.922.136,00**	**R$ 4.429.518,00**	**R$ 3.770.021,00**	**R$ 3.061.980,42**	**R$ 2.865.560,21**	**R$ -**	**R$ 865.560,21**	**R$ -**	**R$ 865.560,21**		14	10878	
Fonte: 0.500 - Outros Recursos não Vinculados de Impostos.	R$ 364.497,00	R$ -	R$ 1.087.094,00	R$ 3.698.216,00	R$ 305.598,00	R$ 2.670.021,00	R$ 2.669.980,42	R$ 2.669.560,21	R$ -	R$ 669.560,21	R$ -	R$ 669.560,21	Produto Oficial: **Projeto Apoiado** (Und.)	14	21	150%
													SubProduto: Público Atendido (Pessoa)	0	10.857	
Fonte: 0.706 - Transferência Especial da União.	R$ -	R$ -	R$ -	R$ 1.100.000,00	R$ -	R$ 1.100.000,00	R$ 392.000,00	R$ 196.000,00	R$ -	R$ 196.000,00	R$ -	R$ 196.000,00				
Fonte: 0.711 -	R$ -	R$ -	R$ -	R$ 4.123.920,00	R$ 4.123.920,00	R$ -	R$ -	R$ -	R$ -	R$ -	R$ -	R$ -				
Programa: Tesouro Verde - Eixo Desenvolvimento Econômico - (0087)	**R$ 257.813,00**	**R$ -**	**R$ -**	**R$ -**	**R$ -**	**R$ 257.813,00**	**R$ -**	**R$ -**	**R$ -**	**R$ -**	**R$ -**	**R$ -**		**1**	**0**	
Ação: Operacionalização do Programa Tesouro Verde, código nº. 25101.1.19.122.0087.**2034.**	**R$ 257.813,00**	**R$ -**	**R$ -**	**R$ -**	**R$ -**	**R$ 257.813,00**	**R$ -**	**R$ -**	**R$ -**	**R$ -**	**R$ -**	**R$ -**		1	0	
Fonte: 0.799 - Outras Vinculações Legais.	R$ 257.813,00	R$ -	R$ -	R$ -	R$ -	R$ 257.813,00	R$ -	R$ -	R$ -	R$ -	R$ -	R$ -	Atividade Operacionalizada (Und)	1	0	0%

Fonte: Assessoria de Desenvolvimento Institucional/ADI/SETEC

b.1) Justificativas para a não execução de ações ou não atingimento de metas, se for o caso.

Neste item apresentaremos as Ações com suas devidas Metas Físicas planejadas e realizadas no exercício de 2023, juntamente com suas justificativas de não execução da ação ou não atingimento das metas físicas, na LOA_2023.

- **Ação 2034 - Operacionalização do Programa Tesouro Verde:**

Exercício 2023, não foi possível a execução da ação, por conseguinte, não alcançamos a meta física planejada, devido a impossibilidade de captação recursos exeterno para a operacionalização das atividades planejadas para a ação. Uma vez, que essa ação seria executada em sua totalidade por recursos externos captados do governo federal.

- **Ação 2065 – Rede Ciência:**

Exercício 2023, a meta física do produto Oficial da ação não foi atingida em sua totalidade no exercício citado que estava definida em 5000 Pessoas Atendidas e foram alcançadas **2.317 – Público Atendido** (pessoas atendidas) com atividades de CTI, o que equivale a **46%** do pretendido.

Vale ressaltar, que na ação tivemos outros produtos internos alcançados como **17 Projetos Apoiados.**

- **Ação 2066 – Inovação e Empreendedorismo:**

Exercício 2023, a meta física do produto Oficial da ação foi atingida em sua totalidade no exercício citado que estava definida em 14 Projetos Apoiado, e no decorrer conseguimos ultrapassar o planejado, que foram de **21 (vinte e um) – Projetos Apoiados**, o que equivale a **150%** do pretendido.

Vale ressaltar, que na ação tivemos outros produtos alcançados como **10.857 Público Atendido.**

- **Ação 2067 - Manutenção dos Serviços Administrativos – SETEC:**

No exercício de 2023, esta ação deu suporte às atividades que a área finalística da SETEC conseguiu desenvolver remotamente, de forma online e presencial. Assim, alcançando

sua meta física atender **1 (uma) - Unidade Administrativa Mantida,** o que equivale a **100%** do pretendido.

Vale ressaltar, que **capacitamos 18 servidores** internos em diversos cursos na área (meio) administrativa.

c) Reflexos de contingenciamentos sobre os resultados das ações:

No exercício de 2023, informamos que não houve contingenciamento orçamentário nas Ações da Unidade Orçamentária da Secretaria de Estado da Ciência e Tecnologia - SETEC, conforme DECRETO nº. 0732, de 06 de fevereiro de 2023, DOE nº. 7.851.

d) Reflexos dos Restos a Pagar na execução das Ações;

Iniciamos o exercício de 2023, e informamos que foi efetuado pagamento com despesas inscrita em resto a pagar processado, referente ao ano de 2022, valor total de R$ 59.356,80 descritas no programa a seguir:

Na ação "**Manutenção de Serviços Administrativos - SETEC, (2067)",** foi única ação que efetuamos pagamento no valor de R$ 59.356,80 . Assim, houve um reflexo de **1,7801%** do valor total executado (despesas liquidadas) na unidade orçamentária, mas gerou baixo reflexo na execução das atividades do programa, (vide 16.3,Anexo III).

e) O Quadro de Detalhamento da Despesa – QDD (Inicial e Final);

Apresentaremos o detalhamento da Despesa inicial e final da SETEC, ver no **Quadro 16**.

GOVERNO DO ESTADO DO AMAPÁ

SECRETARIA DE ESTADO DA CIÊNCIA E TECNOLOGIA - SETEC

QUADRO 26: QDD – SETEC (INICIAL E FINAL), EXERCÍCIO 2023

Unidade Orçamentária / Fonte / Ação / Natureza	Dotação Inicial	Dotação Atualizada	Crédito disponível	Despesas Empenhadas	Despesas Liquidadas	Despesas a Pagar de FORN/RETEN	Despesas Pagas		
							Despesas do Exercício Pagas	Despesas de Restos a Pagar	Total
25101 - SECRETARIA DE ESTADO DA CIÊNCIA E TECNOLOGIA	**1.081.310,00**	**4.667.719,00**	**1.131.848,28**	**3.535.870,72**	**3.334.365,70**	**0,00**	**1.334.365,70**	**0,00**	**1.334.365,70**
500 - Outros Recursos não Vinculados de Impostos	823.497,00	3.134.506,00	435,28	3.134.070,72	3.128.565,70	0,00	1.128.565,70	0,00	1.128.565,70
2065 - REDE DE CIÊNCIA	**187.000,00**	**161.485,00**	**10,00**	**161.475,00**	**160.786,77**	**0,00**	**160.786,77**	**0,00**	**160.786,77**
339014 - Diárias - Civil	21.500,00	20.985,00	0,00	20.985,00	20.985,00	0,00	20.985,00	0,00	20.985,00
339020 - Auxílio Financeiro a Pesquisadores	20.000,00	0,00	0,00	0,00	0,00	0,00	0,00	0,00	0,00
339031 - Premiações Culturais, Artísticas, Científicas, Desportivas e Outras	80.000,00	75.000,00	0,00	75.000,00	75.000,00	0,00	75.000,00	0,00	75.000,00
339033 - Passagens e Despesas com Locomoção	45.000,00	45.000,00	0,00	45.000,00	44.311,77	0,00	44.311,77	0,00	44.311,77
339039 - Outros Serviços de Terceiros - Pessoa Jurídica	15.500,00	20.500,00	10,00	20.490,00	20.490,00	0,00	20.490,00	0,00	20.490,00
449052 - Equipamentos e Material Permanente	5.000,00	0,00	0,00	0,00	0,00	0,00	0,00	0,00	0,00
2066 - INOVAÇÃO E EMPREENDEDORISMO	**364.497,00**	**2.670.021,00**	**40,58**	**2.669.980,42**	**2.669.560,21**	**0,00**	**669.560,21**	**0,00**	**669.560,21**
335041 - Contribuições	0,00	2.511.122,00	0,00	2.511.122,00	2.511.122,00	0,00	511.122,00	0,00	511.122,00
339014 - Diárias - Civil	21.000,00	29.685,00	0,00	29.685,00	29.685,00	0,00	29.685,00	0,00	29.685,00
339030 - Material de Consumo	10.000,00	0,00	0,00	0,00	0,00	0,00	0,00	0,00	0,00
339031 - Premiações Culturais, Artísticas, Científicas, Desportivas e Outras	0,00	38.000,00	0,00	38.000,00	38.000,00	0,00	38.000,00	0,00	38.000,00
339033 - Passagens e Despesas com Locomoção	59.000,00	51.250,00	0,00	51.250,00	50.829,79	0,00	50.829,79	0,00	50.829,79
339036 - Outros Serviços de Terceiros - Pessoa Física	8.000,00	0,00	0,00	0,00	0,00	0,00	0,00	0,00	0,00
339039 - Outros Serviços de Terceiros - Pessoa Jurídica	246.497,00	19.964,00	0,00	19.964,00	19.964,00	0,00	19.964,00	0,00	19.964,00
449052 - Equipamentos e Material Permanente	20.000,00	20.000,00	40,58	19.959,42	19.959,42	0,00	19.959,42	0,00	19.959,42

Fonte: ADI/SETEC

GOVERNO DO ESTADO DO AMAPÁ

SECRETARIA DE ESTADO DA CIÊNCIA E TECNOLOGIA - SETEC

Unidade Orçamentária / Fonte / Ação / Natureza	Dotação Inicial	Dotação Atualizada	Crédito disponível	Despesas Empenhadas	Despesas Liquidadas	Despesas a Pagar de FORN/RETEN	Despesas Pagas		
							Despesas do Exercício Pagas	Despesas de Restos a Pagar	Total
2067 - MANUTENÇÃO DE SERVIÇOS ADMINISTRATIVOS - SETEC	**272.000,00**	**303.000,00**	**384,70**	**302.615,30**	**298.218,72**	**0,00**	**298.218,72**	**0,00**	**298.218,72**
339014 - Diárias - Civil	10.000,00	28.000,00	384,00	27.616,00	27.616,00	0,00	27.616,00	0,00	27.616,00
339030 - Material de Consumo	74.000,00	9.858,73	0,00	9.858,73	9.858,73	0,00	9.858,73	0,00	9.858,73
339033 - Passagens e Despesas com Locomoção	31.000,00	86.318,38	0,38	86.318,00	85.683,70	0,00	85.683,70	0,00	85.683,70
339036 - Outros Serviços de Terceiros - Pessoa Física	2.000,00	0,00	0,00	0,00	0,00	0,00	0,00	0,00	0,00
339039 - Outros Serviços de Terceiros - Pessoa Jurídica	111.900,00	171.491,89	0,00	171.491,89	167.729,61	0,00	167.729,61	0,00	167.729,61
339040 - Serviços de Tecnologia da Informação e Comunicação - Pessoa Jurídica	21.100,00	4.260,00	0,00	4.260,00	4.260,00	0,00	4.260,00	0,00	4.260,00
339047 - Obrigações Tributárias e Contributivas	2.000,00	0,00	0,00	0,00	0,00	0,00	0,00	0,00	0,00
339092 - Despesas de Exercícios Anteriores	10.000,00	0,00	0,00	0,00	0,00	0,00	0,00	0,00	0,00
449052 - Equipamentos e Material Permanente	10.000,00	3.071,00	0,32	3.070,68	3.070,68	0,00	3.070,68	0,00	3.070,68
706 - Transferência Especial da União	0,00	1.275.400,00	873.600,00	401.800,00	205.800,00	0,00	205.800,00	0,00	205.800,00
2065 - REDE DE CIÊNCIA	**0,00**	**122.000,00**	**122.000,00**	**0,00**	**0,00**	**0,00**	**0,00**	**0,00**	**0,00**
339033 - Passagens e Despesas com Locomoção	0,00	82.000,00	82.000,00	0,00	0,00	0,00	0,00	0,00	0,00
339039 - Outros Serviços de Terceiros - Pessoa Jurídica	0,00	40.000,00	40.000,00	0,00	0,00	0,00	0,00	0,00	0,00
2066 - INOVAÇÃO E EMPREENDEDORISMO	**0,00**	**1.100.000,00**	**708.000,00**	**392.000,00**	**196.000,00**	**0,00**	**196.000,00**	**0,00**	**196.000,00**
339035 - Serviços de Consultoria	0,00	100.000,00	100.000,00	0,00	0,00	0,00	0,00	0,00	0,00
449052 - Equipamentos e Material Permanente	0,00	1.000.000,00	608.000,00	392.000,00	196.000,00	0,00	196.000,00	0,00	196.000,00
2067 - MANUTENÇÃO DE SERVIÇOS ADMINISTRATIVOS - SETEC	**0,00**	**53.400,00**	**43.600,00**	**9.800,00**	**9.800,00**	**0,00**	**9.800,00**	**0,00**	**9.800,00**
339035 - Serviços de Consultoria	0,00	22.400,00	22.400,00	0,00	0,00	0,00	0,00	0,00	0,00
449052 - Equipamentos e Material Permanente	0,00	31.000,00	21.200,00	9.800,00	9.800,00	0,00	9.800,00	0,00	9.800,00
711 - Demais Transferências Obrigatórias não Decorrentes de Repartições de Receitas	0,00	0,00	0,00	0,00	0,00	0,00	0,00	0,00	0,00
2066 - INOVAÇÃO E EMPREENDEDORISMO	**0,00**	**0,00**	**0,00**	**0,00**	**0,00**	**0,00**	**0,00**	**0,00**	**0,00**
335041 - Contribuições	0,00	0,00	0,00	0,00	0,00	0,00	0,00	0,00	0,00
799 - Outras Vinculações Legais	257.813,00	257.813,00	257.813,00	0,00	0,00	0,00	0,00	0,00	0,00
2034 - OPERACIONALIZAÇÃO DO PROGRAMA TESOURO VERDE -SETEC	**257.813,00**	**257.813,00**	**257.813,00**	**0,00**	**0,00**	**0,00**	**0,00**	**0,00**	**0,00**
339039 - Outros Serviços de Terceiros - Pessoa Jurídica	257.813,00	257.813,00	257.813,00	0,00	0,00	0,00	0,00	0,00	0,00

f) Relação de Restos a Pagar;

Informo que o servidor WYLCKSON MACHADO COSTA – Titular da pasta do Setor Financeiro da unidade é responsável pelo manuseio do site **(www.siafe.ap.gov.br**) e detém de tais informações sobre resto a pagar e despesas de exercício anteriores.

QUADRO 17: RELAÇÃO DE RESTO A PAGAR, EXERCÍCIO 2023.

Unidade Gestora / Fonte / Programa / Ação / Natureza Despesa / Nota de Empenho / Credor	Restos a Pagar Processados						Restos a Pagar Não Processados					
	Inscritos (a)	RNP Liquidados (+) (b)	Pagos (c)	Cancelados (d)	Inscrição do Exercício (e)	A Pagar (a + b + e) - (c + d)	Inscritos (f)	Liquidados (-) (g)	Cancelados (h)	Pagos (i)	Inscrição do Exercício (j)	A Pagar (f + j) - (g + h + i)
SETEC	**2.000.000,00**	**0,00**	**2.000.000,00**	**0,00**	**0,00**	**0,00**	**201.505,02**	**0,00**	**0,00**	**196.000,00**	**0,00**	**5.505,02**
500 - Outros Recursos não Vinculados de Impostos	2.000.000,00	0,00	2.000.000,00	0,00	0,00	0,00	5.505,02	0,00	0,00	0,00	0,00	5.505,02
0001 - GOVERNANÇA AMBIENTAL SUSTENTÁVEL	0,00	0,00	0,00	0,00	0,00	0,00	4.396,58	0,00	0,00	0,00	0,00	4.396,58
2067 - MANUTENÇÃO DE SERVIÇOS ADMINISTRATIVOS - SETEC	0,00	0,00	0,00	0,00	0,00	0,00	4.396,58	0,00	0,00	0,00	0,00	4.396,58
339033 - Passagens e Despesas com Locomoção	0,00	0,00	0,00	0,00	0,00	0,00	634,30	0,00	0,00	0,00	0,00	634,30
250101 - 2023NE00115	0,00	0,00	0,00	0,00	0,00	0,00	634,30	0,00	0,00	0,00	0,00	634,30
07832586000108 - DF TURISMO E EVENTOS LTDA	0,00	0,00	0,00	0,00	0,00	0,00	634,30	0,00	0,00	0,00	0,00	634,30
339039 - Outros Serviços de Terceiros - Pessoa Jurídica	0,00	0,00	0,00	0,00	0,00	0,00	3.762,28	0,00	0,00	0,00	0,00	3.762,28
250101 - 2023NE00041	0,00	0,00	0,00	0,00	0,00	0,00	458,28	0,00	0,00	0,00	0,00	458,28
46221697000121 - GESTÃO DE RESÍDUOS NA AMAZÔNIA LTDA	0,00	0,00	0,00	0,00	0,00	0,00	458,28	0,00	0,00	0,00	0,00	458,28
250101 - 2023NE00048	0,00	0,00	0,00	0,00	0,00	0,00	3.304,00	0,00	0,00	0,00	0,00	3.304,00
04196645000100 - IMPRENSA NACIONAL	0,00	0,00	0,00	0,00	0,00	0,00	3.304,00	0,00	0,00	0,00	0,00	3.304,00

GOVERNO DO ESTADO DO AMAPÁ

SECRETARIA DE ESTADO DA CIÊNCIA E TECNOLOGIA - SETEC

Unidade Gestora / Fonte / Programa / Ação / Natureza Despesa / Nota de Empenho / Credor	Restos a Pagar Processados						Restos a Pagar Não Processados					
	Inscritos (a)	RNP Liquidados (+) (b)	Pagos (c)	Cancelados (d)	Inscrição do Exercício (e)	A Pagar (a + b + e) - (c + d)	Inscritos (f)	Liquidados (-) (g)	Cancelados (h)	Pagos (i)	Inscrição do Exercício (j)	A Pagar (f + j) - (g + h + i)
0083 - ESTRUTURA FÍSICA DO TRIBUNAL DE JUSTIÇA DO AMAPÁ	2.000.000,00	0,00	2.000.000,00	0,00	0,00	0,00	1.108,44	0,00	0,00	0,00	0,00	1.108,44
2065 - REDE DE CIÊNCIA	0,00	0,00	0,00	0,00	0,00	0,00	688,23	0,00	0,00	0,00	0,00	688,23
339033 - Passagens e Despesas com Locomoção	0,00	0,00	0,00	0,00	0,00	0,00	688,23	0,00	0,00	0,00	0,00	688,23
250101 - 2023NE00042	0,00	0,00	0,00	0,00	0,00	0,00	688,23	0,00	0,00	0,00	0,00	688,23
08715416000106 - PORTAL TURISMO LTDA	0,00	0,00	0,00	0,00	0,00	0,00	688,23	0,00	0,00	0,00	0,00	688,23
2066 - INOVAÇÃO E EMPREENDEDORISMO	2.000.000,00	0,00	2.000.000,00	0,00	0,00	0,00	420,21	0,00	0,00	0,00	0,00	420,21
335041 - Contribuições	2.000.000,00	0,00	2.000.000,00	0,00	0,00	0,00	0,00	0,00	0,00	0,00	0,00	0,00
250101 - 2023NE00126	2.000.000,00	0,00	2.000.000,00	0,00	0,00	0,00	0,00	0,00	0,00	0,00	0,00	0,00
19939915000195 - ASSOCIAÇÃO BRASILEIRA DE STARTUPS	2.000.000,00	0,00	2.000.000,00	0,00	0,00	0,00	0,00	0,00	0,00	0,00	0,00	0,00
339033 - Passagens e Despesas com Locomoção	0,00	0,00	0,00	0,00	0,00	0,00	420,21	0,00	0,00	0,00	0,00	420,21
250101 - 2023NE00018	0,00	0,00	0,00	0,00	0,00	0,00	420,21	0,00	0,00	0,00	0,00	420,21
07832586000108 - DF TURISMO E EVENTOS LTDA	0,00	0,00	0,00	0,00	0,00	0,00	420,21	0,00	0,00	0,00	0,00	420,21
706 - Transferência Especial da União	0,00	0,00	0,00	0,00	0,00	0,00	196.000,00	0,00	0,00	196.000,00	0,00	0,00
0083 - ESTRUTURA FÍSICA DO TRIBUNAL DE JUSTIÇA DO AMAPÁ	0,00	0,00	0,00	0,00	0,00	0,00	196.000,00	0,00	0,00	196.000,00	0,00	0,00
2066 - INOVAÇÃO E EMPREENDEDORISMO	0,00	0,00	0,00	0,00	0,00	0,00	196.000,00	0,00	0,00	196.000,00	0,00	0,00
449052 - Equipamentos e Material Permanente	0,00	0,00	0,00	0,00	0,00	0,00	196.000,00	0,00	0,00	196.000,00	0,00	0,00
250101 - 2023NE00038	0,00	0,00	0,00	0,00	0,00	0,00	196.000,00	0,00	0,00	196.000,00	0,00	0,00
07392762000120 - OTICA VICTOR LTDA	0,00	0,00	0,00	0,00	0,00	0,00	196.000,00	0,00	0,00	196.000,00	0,00	0,00
Total	2.000.000,00	0,00	2.000.000,00	0,00	0,00	0,00	201.505,02	0,00	0,00	196.000,00	0,00	5.505,02

Fonte: Unidade Financeira UF/SETE

g) Balancete analítico de encerramento do exercício 2023:

Informo que o servidor WYLCKSON MACHADO COSTA – Titular da pasta do Setor Financeiro da unidade é responsável pelo manuseio do site **(www.siafe.ap.gov.br**) e detém de tais informações sobre o Balancete Analítico do exercício.

Informamos que o Balancete Analítico do encerramento do exercício 2023 encontra-se no Item 16.4, **Anexo IV.**

4.2.1 Apresentação das Atividades Desenvolvidas em cada Ação na SETEC no exercício 2023.

Nos **quadros 18, 19, 45 e 68** estão a identificação e a execução detalhada das Ações de Governo com suas atividades, projetos, programas e outros, do exercício de 2023.

4.2.1.1. Ação: Operacionalização do Programa Tesouro Verde, (Código 2034). Setor Responsável

Coordenadoria de Desenvolvimento Tecnológico e Inovação – CDTI/SETEC

De acordo com a LOA 2023, a dotação orçamentária inicial desta ação para o exercício ficou definida no valor total de **R$ 257.813,00** (duzentos e cinquenta e sete mil, oitocentos e treze reais). Contudo, não foi solicitada à SEPLAN a cota orçamentária, uma vez que não houve captação de recurso externo para a execução da ação.

No **Quadro 18** apresenta-se as informações mais detalhadas das ações com suas devidas Metas Financeiras e Metas Físicas.

Quadro 18: Identificação e Execução da Ação – 2023

Identificação da Ação **Fundamentação:** **PPA 2020_2023.** **Lei Orçamentária Anual (LOA_2023) - Lei nº. 2.814, de 02 de fevereiro de 2023.** **Quadro de Detalhamento da Despesa (QDD_2023) - Decreto nº. 0729 de 06 de fevereiro de 2023.** **Programação Orçamentária e Financeira (Exercício_2023) -Decreto nº. 0737 de 06 de fevereiro de 2023.** **Exercício 2023.**	
Eixo:	Desenvolvimento Econômico
Órgão:	SECRETARIA DE ESTADO DA CIÊNCIA E TECNOLOGIA - **25.000**
Unidade Gestora:	SECRETARIA DE ESTADO DA CIÊNCIA E TECNOLOGIA - **25.0101**
Unidade Orçamentária	SECRETARIA DE ESTADO DA CIÊNCIA E TECNOLOGIA - **25.101**
Programa de Governo	**Tesouro Verde - Eixo Desenvolvimento Econômico** - Código nº. **0087.**
	Objetivo: Estimular a expansão da base econômica em consônancia com a dinâmica da economia verde, baixa emissão de carbono, eficiente no uso de recursos e busca pela inclusão social.
Ação **(Programa de Trabalho)**	**Operacionalização do Programa Tesouro Verde**, código nº. 25101.1.19.122.0087.**2034**.
	Objetivo: Desenvolver, com aporte de recursos do Tesouro Verde, ações que tem por finalidade o desenvolvimento socioeconômico do Estado do Amapá, na perspectiva da sustentabilidade, preservação e conservação dos recursos naturais.
Descrição	

Meta Financeira (Planejado e Executado)

Natureza de Despesa/Fonte de Recurso/Emenda..	**Dotação Inicial**	Alteração QDD				**Dotação Atualizada**	Despesa **Empenhada**	Despesa **Liquidada**		Despesa **Paga**		
		Reserva de Conting.	Alteração - SETEC		Alteração - SEPLAN (Anulação)			Exercício 2023	Resto a Pagar	Exercício 2023	Resto a Pagar	Total
			Anulação	Suplementação								
Total	**R$ 257.813,00**	**R$ -**	**R$ -**	**R$ -**	**R$ -**	**R$ 257.813,00**	**R$ -**	**R$ -**	**R$ -**	**R$ -**	**R$ -**	**R$ -**
3.3.90.39 - 0.130	R$ 257.813,00	R$ -	R$ -	R$ -		R$ 257.813,00	R$ -	R$ -	R$ -	R$ -	R$ -	R$ -

Metas Física (Planejado e Realizado)

Produto	Unidade de Medida	**Meta Física**		
		Planejada	**Realizada**	
			Und.	%
Produto Oficial: **Atividade Operacionalizada**	Unidade	1	0	0%

Fonte: Assessoria de Desenvolvimento Institucional/ADI/SETEC/SIPLAG

DAS REALIZAÇÕES

A execução desta ação estava planejada para se dar através da captação de recurso externo, porém, no exercício de 2023 não foi possível a captação desse recurso para viabilizar a implementação da ação.

4.2.1.2. Ação: Rede de Ciência (2065).
Setor Responsável

Coordenadoria de Desenvolvimento Científico – CDC/SETEC

De acordo com a LOA 2023, a dotação orçamentária inicial desta ação para o exercício ficou definida no montante de R$ 187.000,00 (Cento, oitenta e sete mil reais).

No decorrer do exercício, sua atualização orçamentária ficou compreendida em **R$ 283.485,000** (Duzentos e oitenta e três mil, quatrocentos e oitenta e cinco reais).

No transcorrer do exercício de 2023, foi **empenhado o montante de R$ 161.475,00** (Cento e sessenta e um mil, quatrocentos e setenta e cinco reais) e **liquidado o valor de R$ 160.786,77** (Cento e sessenta mil, setecentos e oitenta e seis reais, setenta e sete centavos), sendo efetivamente **pago o valor de R$ 160.786,77** (Cento e sessenta mil, setecentos e oitenta e seis reais, setenta e sete centavos), este equivalente a **99,57%** do valor empenhado.

No **Quadro 19** apresentam-se as informações mais detalhadas das ações com suas devidas Metas Financeiras e Metas Físicas.

Quadro 19. Identificação e Execução da Ação 2065

Identificação da Ação
Fundamentação:
PPA 2020_2023.
Lei Orçamentária Anual (LOA_2023) - Lei nº. 2.814, de 02 de fevereiro de 2023.
Quadro de Detalhamento da Despesa (QDD_2023) - Decreto nº. 0729 de 06 de fevereiro de 2023.
Programação Orçamentária e Financeira (Exercício_2023) -Decreto nº. 0737 de 06 de fevereiro de 2023.
Exercício 2023.

Eixo:	Desenvolvimento Econômico
Órgão:	SECRETARIA DE ESTADO DA CIÊNCIA E TECNOLOGIA - **25**.000
Unidade Gestora:	SECRETARIA DE ESTADO DA CIÊNCIA E TECNOLOGIA - **25.0101**
Unidade Orçamentária	SECRETARIA DE ESTADO DA CIÊNCIA E TECNOLOGIA - **25.101**
Programa de Governo	**Rede Ciência, Tecnologia e Inovação**, Código nº. **0083**.
	Objetivo: Produzir conhecimento para potencializar as vocações, estimulando a inovação e a competitividade em Áreas estrategicas, permitindo a transferência de tecnologia para popularização da ciência e o desenvolvimento econômico e soacial da população amapaense.
Ação **(Programa de Trabalho)**	**Rede de Ciência**, Código nº. 25101.1.19.571.0083.**2065.**
	Objetivo: Popularizar a ciência, promovendo a inclusão social, identificando as potencialidades locais, contribuindo para o desenvolvimento científico e tecnológico do estado do Amapá.
Descrição	

Meta Financeira (Planejado e Executado)

Natureza de Despesa/Fonte de Recurso/Emenda...	**Dotação Inicial**	Alteração QDD				**Dotação Atualizada**	Despesa **Empenhada**	Despesa **Liquidada**		Despesa **Paga**		
		Reserva de Conting.	Alteração - SETEC		Alteração - SEPLAN (Anulação)			Exercício 2023	Resto a Pagar	Exercício 2023	Resto a Pagar	Total
			Anulação	Suplementação								
Total	**R$ 187.000,00**	**R$ -**	**R$ 25.000,00**	**R$ 147.000,00**	**R$ 25.515,00**	**R$ 283.485,00**	**R$ 161.475,00**	**R$ 160.786,77**	**R$ -**	**R$ 160.786,77**	**R$ -**	**R$ 160.786,77**
3.3.90.14 - 0.500	R$ 21500,00	R$ -	R$ -	R$ -	R$ 515,00	R$ 20.985,00	R$ 20.985,00	R$ 20.985,00	R$ -	R$ 20.985,00	R$ -	R$ 20.985,00
3.3.90.20 - 0.500	R$ 20.000,00	R$ -	R$ 20.000,00	R$ -	R$ -	R$ -	R$ -	R$ -	R$ -	R$ -	R$ -	R$ -
3.3.90.31 - 0.500	R$ 80.000,00	R$ -	R$ 5.000,00	R$ 20.000,00	R$ 20.000,00	R$ 75.000,00	R$ 75.000,00	R$ 75.000,00	R$ -	R$ 75.000,00	R$ -	R$ 75.000,00
3.3.90.33 - 0.500	R$ 45.000,00	R$ -	R$ -	R$ -	R$ -	R$ 45.000,00	R$ 45.000,00	R$ 44.311,77	R$ -	R$ 44.311,77	R$ -	R$ 44.311,77
3.3.90.39 - 0.500	R$ 15.500,00	R$ -	R$ -	R$ 5.000,00	R$ -	R$ 20.500,00	R$ 20.490,00	R$ 20.490,00	R$ -	R$ 20.490,00	R$ -	R$ 20.490,00
4.4.90.52 - 0.500	R$ 5.000,00	R$ -	R$ -	R$ -	R$ 5.000,00	R$ -	R$ -	R$ -	R$ -	R$ -	R$ -	R$ -
3.3.90.33 - 0.706	R$ -	R$ -	R$ -	R$ 82.000,00	R$ -	R$ 82.000,00	R$ -	R$ -	R$ -	R$ -	R$ -	R$ -
3.3.90.39 - 0.706	R$ -	R$ -	R$ -	R$ 40.000,00	R$ -	R$ 40.000,00	R$ -	R$ -	R$ -	R$ -	R$ -	R$ -

Metas Física (Planejado e Realizado)

Produto	Unidade de Medida	**Meta Física**		
		Planejada	**Realizada**	
			Und.	%
Produto Oficial: **Público Atendido**	Pessoa	5.000	2.317	46%
Sub. Produto: **Projeto Apoiado.**	Unidade	0	17	

Fonte: Assessoria de Desenvolvimento Institucional/ADI/SETEC/SIPLAG

DAS REALIZAÇÕES

a) CAPACITAÇÃO EM ELABORAÇÃO DE PROJETOS (Oficina)

- **Realização:** Secretaria da Ciência e Tecnologia e Inovação (SETEC).
- **Apoio:** Universidade Estadual do Amapá (UEAP).
- **Data:** 16 e 17 de fevereiro de 2023.

- **Palestrantes:** Carlos Wagner Costa Araújo (Mestre em Educação em Ciências: Química da Vida e Saúde). Rizalva dos Santos Cardoso (Especialista em Direito Educacional, Gestão e Políticas Públicas).
- **Objetivo:** O objetivo é desenvolver nos participantes habilidades e competência para elaboração de projetos organizacionais visando a capacitação de recursos juntos ao órgão de fomento.
- **Carga horária:** 12 horas.
- **Público-alvo:** Profissionais e pesquisadores do setor de ciência e tecnologia.
- **Matéria jornalística:** https://setec.portal.ap.gov.br/noticia/2402/governo-do-amapa-capacita-instituicoes-interessadas-em-participar-do-programa-039-pracas-da-ciencia-039-, Entrevistador: Kelisson Neves. Entrevistados**:** Carlos Wagner Costa Araújo e Rizalva dos Santos Cardoso.
- **Local:** Anexo da Universidade Estadual do Amapá (UEAP).
- **Quadro 20. Meta Física da Capacitação em Elaboração de Projetos.**

Produto		2023
	Unid. de Medida	Quantidade
Público Atendido (Presencial)	Pessoa	44
Projeto Apoiado	Unidade	01

Fonte: Coordenadoria de Desenvolvimento Científico – CDC/SETEC

- **Figura 4. Imagens do evento de Capacitação em Elaboração de Projetos.**

Local: Anexo da Universidade Estadual do Amapá (UEAP)

Fonte: Coordenadoria de Desenvolvimento Científico – CDC/SETEC

b) TREINAMENTO DE PESQUISADORES PARA ELABORAÇAO DE PROJETOS E CAPACITAÇÃO DE RECURSOS VIA FINEP. (Oficina)

- **Realização:** Secretaria da Ciência e Tecnologia e Inovação (SETEC)
- **Apoio:** Universidade Estadual do Amapá (UEAP)
- **Data:** 28 de fevereiro e finalizado dia 01 de março de 2023.
- **Palestrantes: Rodrigo da Silva Lima**, O facilitador da FINEP, que atua como gerente regional da entidade na região Norte foi o convidado para ministrar a oficina.
- **Objetivo:** Objetivo é habilitar iniciativas que possam receber investimentos do Finep. O treinamento foi voltado para professores e pesquisadores da Rede Integrada de Pesquisa do Amapá (RIPAP) sobre como participar de programas federais como INOVADOC, Praças da Ciência, TECNOVA III e outros.
- **Público-alvo:** Profissionais e pesquisadores do setor de ciência e tecnologia, instituições parceiras como: Ueap, Fundação de Amparo à Pesquisa do Estado do Amapá (Fapeap), Universidade Federal do Amapá (Unifap), Instituto Federal do Amapá (Ifap), Instituto de Pesquisas Científicas do Estado do Amapá (Iepa), Instituto de Extensão, Assistência e Desenvolvimento Rural do Amapá (Rurap), Banco

Nacional de Desenvolvimento Econômico e Social (BNDES) e da Startup AMAZON REUSE.

- **Carga horária:** 12 horas
- **Matéria jornalística:** https://setec.portal.ap.gov.br/noticia/0203/setec-treina-pesquisadores-na-elaboracao-de-projetos-e-captacao-de-recursos-federais
  Entrevistador: KELISSON NEVES. Entrevistado: RODRIGO DA SILVA LIMA (Gerente regional da entidade na região norte FINEP).
- **Local:** Auditório da Universidade Estadual do Amapá (UEAP)
- **Quadro 21. Meta Física da Elaboração de Projetos e Capacitação de Recursos via FINEP.**

Produto		2023
	Unid. de Medida	Quantidade
Público Atendido (Presencial)	Pessoa	89
Projeto Apoiado	Unidade	01

Fonte: Coordenadoria de Desenvolvimento Científico – CDC/SETEC

- **Figura 5. Evento de Elaboração de Projetos e Capacitação de Recursos via FINEP.**

Local: Auditório da Universidade Estadual do Amapá (UEAP)
Fonte: Coordenadoria de Desenvolvimento Científico – CDC/SETEC.

c) PLATAFORMA REDE DE RECURSOS HUMANOS E INTELIGÊNCIAS PARA A SUSTENTABILIDADE DA AMAZONIA (REDE RHISA) – Professor Henrique Pereira apresentou a plataforma - Apresentação

- **Realização:** Rede de Recursos Humanos e Inteligências para a Sustentabilidade da Amazônia (Rede RHISA)
- **Apoio (Articulação):** Secretaria da Ciência e Tecnologia e Inovação (SETEC) e Centro de Pesquisa Agroflorestal do Amapá (CPAFAP) EMBRAPA.
- **Data:** 07 de março de 2023
- **Palestrantes:** O coordenador da Rede RHISA o senhor professor HENRIQUE PEREIRA (Representante da RHISA).
- **Objetivo:** O Professor Henrique Pereira (Representante da plataforma RHISA) apresentou a Plataforma RHISA para pesquisadores e entidades com objetivo de promover uma conexão entre pesquisadores e entidades, por meio desta plataforma de divulgação e promoção de projetos e soluções no campo da ciência, tecnologia e inovação, em prol do desenvolvimento sustentável da Amazônia.
- **Público-alvo:** Professores, estudantes, pesquisadores, representantes de instituições de ensino e pesquisa públicas e privadas, além de órgãos de governos e entidades do terceiro setor que atuam no ecossistema de promoção da Ciência, Tecnologia e Inovação, no Estado do Amapá.
- **Carga horária:** 06 h
- **Local:** Auditório do Centro de Pesquisa Agroflorestal do Amapá (CPAFAP) EMBRAPA.
- **Matéria Jornalística:** **https://setec.portal.ap.gov.br/noticia/0603/com-apoio-da-setec-plataforma-gratuita-de-conexao-do-sistema-da-ciencia-tecnologia-e-inovacao-sera-apresentada-em-macapa** Jornalista: Kelison Neves

- **Quadro 22 - Meta Física da Apresentação da Plataforma RHISA.**

Produto		2023
	Unid. de Medida	Quantidade
Público Atendido (Presencial)	Pessoa	29
Projeto Apoiado	Unidade	01

Fonte: Coordenadoria de Desenvolvimento Científico – CDC/SETEC

- **Figura 6 - Imagens do evento de Apresentação da Plataforma RHISA.**

Local: Auditório do Centro de Pesquisa Agroflorestal do Amapá (CPAFAP) EMBRAPA.

Fonte: Coordenadoria de Desenvolvimento Científico – CDC/SETEC

d) XI FECEAP_2023 - FEIRA DE CIÊNCIA E ENGENHARIA DO ESTADO DO AMAPÁ (LANÇAMENTO DO EDITAL).

- **Realização:** Secretaria de Estado da Educação do Amapá (SEED).

- **Apoio:** Secretaria de Estado da Ciência e Tecnologia (SETEC).
- **Data:** 28 de Abril de 2023.
- **Objetivo:** Promover o intercâmbio cientifico, principalmente entre alunos da Educação Básica do Estado do Amapá e dentre outras regiões do país: proporcionar a construção de novos saberes, promover o desenvolvimento da capacidade criativa e investigativa na direção de soluções pra o desenvolvimento sociocultural e maior interação entre escola e comunidade, através de projetos científicos escolares que possam fomentar transformações sociais.
- **Público-alvo:** Estudantes regularmente matriculados em escolas das redes pública ou privada. Os projetos serão selecionados dentro das seguintes categorias:

  _ Ensino fundamental do 1º ao 5º ano;

  _ Ensino fundamental do 6º ao 9º ano;

  _ Educação de Jovens e Adultos (EJA), independente da faixa etária;

  _ Atendimento educacional especializado;

  _ Ensino médio e/ou técnico/profissionalizante;

  _ Ensino superior, independente da faixa etária.
- **Local:** Auditório do Centro Educacional Walkiria Lima

- **Quadro 23 - Meta Física do Evento de Lançamento Edital XI FECEAP_2023.**

Produto		2023
	Unid. de Medida	Quantidade
Público Atendido (Presencial)	Pessoa	59
Projeto Apoiado	Unidade	01

Fonte: Coordenadoria de Desenvolvimento Científico – CDC/SETEC

- **Figura 7 - Imagens do evento de Lançamento Edital XI FECEAP_2023.**

Local: Auditório do Centro Educacional Walkiria Lima
Fonte: Coordenadoria de Desenvolvimento Científico – CDC/SETEC.

d.a) PREMIAÇÃO - XI FECEAP_2023 - FEIRA DE CIÊNCIA E ENGENHARIA DO ESTADO DO AMAPÁ

- **Quadro 24 - Premiação dos Projetos na XI FECEAP_2023.**

ENSINO FUNDAMENTAL I				
PROJETO	**ALUNOS/ ORIENTADOR**	**ESCOLA/ INSTITUIÇÃO**	**MUNICÍPIO**	**CLASSIFICAÇÃO**
(REUSE BOT) REAPROVEITAMENTO DA ÁGUA DAS ENTRAIS DE AR PARA IRRIGAÇÃO DE HORTA AUTOMATIZADA COM ARDUÍNO.	_ Emanuel Richarlison Araújo Gomes. _ Profª Alcileide Pantoja Dias.	E.M. Adão Ferreira de Souza.	Porto Grande/AP	1º LUGAR
BOOK GAMES HISTORY	_ Daniel Melo de Sousa. _ Profº Alcileide Dias Pantoja.	E.M. Adão Ferreira de Souza.	Porto Grande/AP	2º LUGAR
ALIMENTAÇÃO SAUDÁVEL - CRIANDO HÁBITOS LIMENTARES SAUDÁVEIS PARA A VIDA TODA.	_ Débora Cardoso Guedes. _ Laura Sofia Canela Alves _ Tamires Cardoso Guedes. _ Profª Maria de Fátima Quintela Sanches.	Escola Conexão Aquarela.	Macapá/AP	3º LUGAR
EDUCAÇÃO ESPECIAL				
PROJETO	**ALUNOS/ ORIENTADOR**	**ESCOLA/ INSTITUIÇÃO**	**MUNICÍPIO**	**CLASSIFICAÇÃO**
DESENHANDO LIBRAS: PROMOVENDO A LÍNGUA DE SINAIS ATRAVÉS DE DESENHOS E JOGOS NA TURMA 511.	_ Cibele De Lima Amorim. _ Otávio Henrique Soeiro Almeida. _ Profª Aline Louise Braga Façanha.	E.M.E.F. Prof Guita.	Macapá/AP	1º LUGAR
CURTA-METRAGEM: O LADO VAZIO DO MEU CORAÇÃO.	_ Vitoria Gabriela Azevedo Farias. _ Profª Dolores de Matos Souza.	E.E. Gen. Azevedo Costa.	Macapá/AP	2º LUGAR
NUTRIÇÃO SUSTENTÁVEL PARA TODOS: FORTALECENDO A MERENDA ESCOLAR E A AGRICULTURA FAMILIAR	_ Sarah Luíza Da Silva Camilo. _ Prof. Geane dos Santos Gomes.	E.E. Gen. Azevedo Costa.	Macapá/AP	3º LUGAR

EDUCAÇÃO DE JOVENS E ADULTOS				
PROJETO	**ALUNOS/ ORIENTADOR**	**ESCOLA/ INSTITUIÇÃO**	**MUNICÍPIO**	**CLASSIFICAÇÃO**
A CULTURA AFRODESCENDENTE: O BRASILEIRO e SUA CRONOLOGIA, UM RESGATE CULTURAL EM PROL DA SAÚDE MENTAL DOS ALUNOS DA EJA.	_ Kele Cristina da Silva e Silva. _ Antônio Cabral Santos Neto. _ Prof. Dayzeane Andrade Alves.	E.E. Irineu da Gama Paes.	Macapá/AP	1º LUGAR
AVALIAÇÃO DA QUALIDADE DE AMOSTRAS DE SOLUÇÃO DE ÁLCOOL ETÍLICO USADOS POR ACADEMIAS DE MUSCULAÇÃO EM MACAPÁ-AP	_ Samuel Santos Alves. _ Profº Charles dos Santos Barros.	E.E. Mário Quirino da Silva .	Macapá/AP	2º LUGAR
ENSINO FUNDAMENTAL II				
PROJETO	**ALUNOS/ ORIENTADOR**	**ESCOLA/ INSTITUIÇÃO**	**MUNICÍPIO**	**CLASSIFICAÇÃO**
BENGALA ULTRASSÔNICA: UMA ESTRATÉGIA INTELIGENTE PARA LOCOMOÇÃO DE PESSOAS COM DEFICIÊNCIA VISUAL.	_ Antony Luís Ferreira Amoras. _ Prof Aldeni Melo de Oliveira.	E.E. Irmã Santina Rioli.	Macapá/AP	1º LUGAR
PRODUÇÃO DE MASSA UTILIZANDO CAROÇO DE AÇAÍ PARA PISOS E ACABAMENTO CERÂMICO.	_ Davi Lima Queiroz. _ Joaquim F. Queiroz do Amaral. _ Rayane Lopes da Silva. Profª Lucila de Almeida Melo.	E.M. Adão Ferreira de Souza.	Porto Grande/AP	2º LUGAR
ACADEMIA SUSTENTÁVEL	_ Abner Melo dos Santos. _ Wendrel V. Sousa do Nascimento. _ Profª Patrícia Sousa de Almeida.	E.M. Adão Ferreira de Souza.	Porto Grande/AP	1º LUGAR

ENSINO MÉDIO/TÉCNICO/PROFISSIONALIZANTE				
PROJETO	**ALUNOS/ ORIENTADOR**	**ESCOLA/ INSTITUIÇÃO**	**MUNICÍPIO**	**CLASSIFICAÇÃO**
O PROTAGONISMO JUVENIL COMO FORMA DE DESENVOLVER LÍDERES E IMPULSIONAR MUDANÇAS SOCIAIS – PROJETO OÁSIS	_ Fabrina da Silva Carvalho. _ Felipe Rodrigues Soares. _ Prof. Roberta Cacela de Almeida.	Instituto Federal do Amapá Campus.	Santana/AP	1º LUGAR
DRAUM 2.0 (DRONE DE BAIXO CUSTO PARA MONITORAMENTO DA BIODIVERSIDADE DE RESERVAS AMBIENTAIS)	_ Anthony de Souza Rodrigues. _ Profº Glauber de Souza Ribeiro.	E.E. Elias de Freitas Trajano de Souza.	Porto Grande/AP	2º LUGAR
LAZÚLI NEWS: DESENVOLVENDO HABILIDADES POR MEIO DO JORNAL ESCOLAR	_ Ananda Yasmim Melo Tomaz. _ Vitoria Gabriela Silva dos Santos. _ João Vitor Penha de Oliveira. Profª Glaucilene Xavier Tavares Pinho Silva.	Escola Visconde de Mauá (SESI).	Macapá/AP	3º LUGAR
ENSINO SUPERIOR				
PROJETO	**ALUNOS/ ORIENTADOR**	**ESCOLA/ INSTITUIÇÃO**	**MUNICÍPIO**	**CLASSIFICAÇÃO**
EXPLORANDO O APLICATIVO KLEPER: REALIDADE AUMENTADA	Hendrel Jonnys Feitosa da Silva Profº Argemiro Midonês Bastos	Instituto Federal do Amapá Campus.	Macapá/AP	1º LUGAR
PRODUÇÃO DE CALDA BIOTECNOLÓGICA PARA CONTROLE DO CARAMUJO AFRICANO	Raqueline Shirlen da Silva Bezerra Renê Mota Pinheiro. Prof Celia Souza da Costa	Instituto Federal do Amapá Campus.	Porto Grande/AP	2º LUGAR
NAPNE E QUALIDADE DE VIDA: DERRUBANDO AS BARREIRAS ATITUDINAIS NO AMBIENTE ESCOLAR E ACADÊMICO	Lucia Ferreira da Silva Profª. Célia Souza da Costa	Instituto Federal do Amapá Campus.	Porto Grande/AP	3º LUGAR

Local: Escola Estadual Colégio Amapaense – CEA/AP.

Fonte: Coordenadoria de Desenvolvimento Científico – CDC/SETEC

e) ROTA DO AÇAÍ NO ESTADO DO AMAPÁ (ARQUIPELAGO DO BAILIQUE). PROGRAMA ROTAS DE INTEGRAÇÃO NACIONAL (MIDR).

- **Realização:** Ministério da Integração e Desenvolvimento Regional (MIDR) - secretaria Extraordinária de Representação do Governo do Amapá em Brasília – SEAB/AP.

- **Apoio:** Secretaria de Estado da Ciência e Tecnologia (SETEC).
- **Data:** 20 a 22 de Maio de 2023.
- **Objetivo:** Realizar visita técnica ao Bailique para traçar a Rota do Açaí no Estado do Amapá, verificando as dificuldades e oportunidades para o desenvolvimento de ações governamentais no aprimoramento local e fomento à economia, identificando as áreas de produção de açaí e as infraestruturas de beneficiamento do fruto para comercialização certificada, conhecer o sistema de produção e as condições de trabalho dos produtores, além de volume e qualidade de produção e das estratégias de mercado que vêm sendo adotada pelas associações e cooperativas para comercialização das marcas coletivas e da imagem que o açaí produzido projeta nesse território.
- **Público-alvo:** Representante da Cooperativa AMAZON BAI, cooperados produtores de açaí e as comunidades do Arquipélago.
- **Local:** Arquipélago do Bailique - Macapá/Amapá.

- **Quadro 25 - Meta Física da Rota do Açaí no Estado do Amapá.**

Produto		2023
	Unid. de Medida	Quantidade
Público Atendido (Participantes)	Pessoa	145
Projeto Apoiado	Unidade	01

Fonte: Coordenadoria de Desenvolvimento Científico – CDC/SETEC

- **Figura 8 - Imagens da Rota do Açaí no Estado do Amapá.**

Local: Arquipélago do Bailique - Macapá/Amapá.
Fonte: Coordenadoria de Desenvolvimento Científico – CDC/SETEC

f) OFICINA DE PLANEJAMENTO ESTRATÉGICO DA ROTA DO AÇAÍ (ARQUIPÉLAGO BAILIQUE).

- **Realização:** Ministério da Integração e Desenvolvimento Regional (MIDR) - Secretaria Extraordinária de Representação do Governo do Amapá em Brasília (SEAB/AP).
- **Apoio:** Secretaria de Estado da Ciência e Tecnologia (SETEC) e Serviço Brasileiro de Apoio às Micro e Pequenas Empresa (SEBRAE).
- **Data:** 23 de Maio de 2023.

- **Objetivo:** Discutir demandas para formalizar projetos da Rota do Açaí, após visita técnica ao Arquipélago Bailique nos dias 20 a 22 de maio de 2023. Ação conjunta com representantes das cooperativas de açaí e demais setores, para avaliar lacunas e oportunidades de desenvolvimento de ações no aprimoramento local e fomento à economia. Foram abordados temas como subsistemas de insumos, produção, processamento e comercialização, financiamento, capital social, regulamentação, agregação de valor, meio ambiente e infraestrutura.
- **Público-alvo:** Produtores, cooperativas, empresários, investidores, órgãos de fomento e instituições de ciência e tecnologia, além de representantes dos setores públicos federal, estadual e municipal.
- **Local:** Auditório do SEBRAE/AP.
- **Quadro 26 - Meta Física da Oficina de Planejamento Estratégico da Rota do Açaí – SEBRAE/AP.**

Produto		2023
	Unid. de Medida	Quantidade
Público Atendido (Presencial)	Pessoa	107
Projeto Apoiado	Unidade	01

Fonte: Coordenadoria de Desenvolvimento Científico – CDC/SETEC

- **Figura 9 - Imagens da Oficina de Planejamento Estratégico da Rota do Açaí – SEBRAE/AP.**

Local: Auditório do SEBRAE/AP.
Fonte: Coordenadoria de Desenvolvimento Científico – CDC/SETEC.

g) **VISITA ÀS FÁBRICAS DA CADEIA PRODUTIVA DO AÇAÍ, EM MACAPÁ** (PROGRAMA ROTAS DE INTEGRAÇÃO NACIONAL ROTA DO AÇAÍ NO ESTADO DO AMAPÁ).

- **Realização:** Ministério da Integração e Desenvolvimento Regional (MIDR) - Secretaria Extraordinária de Representação do Governo do Amapá em Brasília (SEAB/AP).
- **Apoio:** Secretaria de Estado da Ciência e Tecnologia (SETEC).
- **Fábrica Visitada:** Fábrica da BIOAÇAÍ (Bairro Brasil Novo) e a Fábrica da AMAZONBAI (Ramal Porto do Céu).
- **Data:** 24 de maio de 2023.

- **Objetivo:** Realizar visita técnica institucional nas fábricas produtoras de polpa de açaí e insumos ligados à cadeia produtiva da Rota do Açaí no Estado do Amapá, para verificar as ações implementadas na área e o desenvolvimento econômico.
- **Público-alvo:** Produtores, cooperativas, empresários, investidores, órgãos de fomento e instituições de ciência e tecnologia, além de representantes dos setores públicos federal, estadual e municipal.
- **Local:** Macapá/AP.
- **Quadro 27 - Meta Física da visita às fábricas da cadeia produtiva do açaí em Macapá/AP.**

Produto		2023
	Unid. de Medida	Quantidade
Público Atendido (Presencial)	Pessoa	0
Fábrica visitada	Unidade	02
Projeto Apoiado	Unidade	0

Fonte: Coordenadoria de Desenvolvimento Científico – CDC/SETEC

- **Figura 10 - Imagens das visitas às fábricas da cadeia produtiva do açaí em Macapá/AP.**

Local: Fábrica da BIOAÇAÍ (Brasil novo); Fábrica da AMAZONBAI (Ramal Porto do Céu).
Fonte: Coordenadoria de Desenvolvimento Científico – CDC/SETEC.

h) OFICINA DE PLANEJAMENTO ESTRATÉGICO DA ROTA DO PESCADO, EM OIAPOQUE/AP.

- **Realização:** Ministério da Integração e Desenvolvimento Regional (MIDR) - Secretaria Extraordinária de Representação do Governo do Amapá em Brasília (SEAB/AP) - Secretaria de Pesca (SEPESC/AP).
- **Apoio:** Secretaria De Estado Da Ciência e Tecnologia (SETEC) - Serviço Brasileiro de Apoio às Micro e Pequenas Empresa (SEBRAE/AP).
- **Data:** 26 de maio de 2023.
- **Objetivo:** Mapear e desenhar a rota do pescado no Amapá. Para fortalecer a pesca artesanal, técnicos do Governo do Estado, Ministério da Integração e do Desenvolvimento Regional (MIDR) e Companhia de Desenvolvimento dos Vales do São Francisco e do Parnaíba (CODEVASF) trabalham no mapeamento da rota do pescado produzido no Amapá. Na oficina de planejamento foi realizado o

levantamento das potencialidades e desafios para o desenvolvimento da atividade pesqueira no estado.

- **Público-alvo:** Pescadores, cooperativas, empresários, investidores, órgãos de fomento e instituições de ciência e tecnologia, além de representantes dos setores públicos federal, estadual e municipal.
- **Local:** Universidade Federal do Amapá (Campus Binacional de Oiapoque).
- **Quadro 28 - Meta Física Oficina do Planejamento Estratégico da Rota do Pescado, em Oiapoque/AP.**

Produto		2023
	Unid. de Medida	Quantidade
Público Atendido (Presencial)	Pessoa	60
Projeto Apoiado	Unidade	01

Fonte: Coordenadoria de Desenvolvimento Científico – CDC/SETEC

- **Figura 11 - Imagens da Oficina do Planejamento Estratégico da Rota do Pescado, em Oiapoque/AP.**

Local: Universidade Federal do Amapá (Campus Binacional de Oiapoque).
Fonte: Coordenadoria de Desenvolvimento Científico – CDC/SETEC.

i) 1º WORKSHOP DA LEI DE INFORMATICA:

- **Realização:** Secretaria de Estado da Ciência e Tecnologia (SETEC) - Superintendência da Zona Franca de Manaus (SUFRAMA).

- **Apoio:** Universidade Federal do Amapá (UNIFAP).
- **Data:** 22 de junho de 2023.
- **Objetivo:** Divulgar potencialidades advindas da Lei de Informática na área de abrangência da Zona Franca de Manaus e impulsionar o ecossistema de inovação tecnológica na Amazônia. O workshop foi ministrado pelo superintendente da Suframa, Bosco Saraiva.
- **Público-alvo:** Startups, empresas inovadoras de ciência e tecnologia, institutos de pesquisa e organizações sociais.
- **Local:** Bloco de Engenharia Elétrica e Ciência da Computação (UNIFAP).
- **Quadro 29 - Meta Física do 1º Workshop da lei de Informática.**

Produto		2023
	Unid. de Medida	Quantidade
Público Atendido (Presencial)	Pessoa	51
Projeto Apoiado	Unidade	01

Fonte: Coordenadoria de Desenvolvimento Científico – CDC/SETEC

- **Figura 12 - Imagens do evento 1º Workshop da lei de Informática - 2023.**

Local: Bloco de Engenharia Elétrica e Ciência da Computação (UNIFAP).
Fonte: Coordenadoria de Desenvolvimento Científico – CDC/SETEC

j) VISITA TÉCNICA AO CENTRO DE MANEJO FLORESTAL DE MANAUS/AM:

- **Realização:** Secretaria De Estado Da Ciência e Tecnologia (SETEC) e Instituto Nacional de Pesquisas Amazônicas (INPA).
- **Apoio:** SETEC, AMAPÁ TERRAS, RURAP, UEAP, EMBRAPA, CODEVASF, INP.
- **Data:** 03 a 07 de julho de 2023.
- **Instituição visitada:** O Centro de manejo florestal de Manaus; Visita Laboratório (UFAM); Visita ao Laboratório de Manejo Florestal (INPA); Centro de Bionegócios da Amazônia (CBA).
- **Objetivo:** Visita técnica ao centro de manejo florestal de Manaus, UFAM, INPA, CBA. Estabelecer que os centros de manejo estejam integrados ao processo de integração da pesquisa e da pós-graduação, uma vez que os alunos podem ser aproveitados como pesquisadores e mão-de-obra para manutenção do centro. O centro de manejo recebe instituições privadas para capacitação de mão-de-obra profissionalizante e prestação de serviço para treinamento.
- **Público-alvo:** Pesquisadores, professores, alunos e visitantes.
- **Local:** Manaus/AM**.**
- **Quadro 30 - Meta Física da Visita Técnica ao Centro de Manejo Florestal de Manaus/AM.**

Produto		**2023**
	Unid. de Medida	Quantidade
Público Atendido (Presencial)	Pessoa	15
Projeto Apoiado	Unidade	0

Fonte: Coordenadoria de Desenvolvimento Científico – CDC/SETEC

- **Figura 13 - Imagens da Visita Técnica ao Centro de Manejo Florestal de Manaus/AM.**

Local: O Centro de manejo florestal de Manaus; Visita Laboratório (UFAM); Visita ao Laboratório de Manejo Florestal (INPA); Centro de Bionegocios da Amazônia (CBA).
Fonte: Coordenadoria de Desenvolvimento Científico – CDC/SETEC

k) OFICINA DE CAPACITAÇÃO PARA ELABORÇÃO DE PROJETOS ORGANIZACIONAIS VISANDO A CAPTAÇÃO DE RECURSOS JUNTO AO CNPQ.

- **Realização:** Secretaria de Estado da Ciência e Tecnologia (SETEC) e o Conselho Nacional de Desenvolvimento Científico e Tecnológico (CNPQ).
- **Apoio:** Universidade Federal do Amapá (UNIFAP).
- **Data:** 18 a 19 de julho de 2023.
- **Objetivo:** Nesta oficina, foram repassados conhecimentos para professores da educação básica para ajudá-los na elaboração de projetos de iniciação científica que possam ser submetidos às chamadas públicas do CNPQ. Um passo importante para que o Estado desenvolva mais pesquisas e projetos.
- **Público-alvo:** Professores e pesquisadores.
- **Local:** Bloco de Engenharia Civil (UNIFAP).

- **Quadro 31 - Meta Física da Oficina de Elaboração de Projeto e Captação de Recurso junto CNPQ.**

Produto		2023
	Unid. de Medida	Quantidade
Público Atendido (Presencial)	Pessoa	40
Projeto Apoiado	Unidade	01

Fonte: Coordenadoria de Desenvolvimento Científico – CDC/SETEC

- **Figura 14 - Imagens da Oficina de Elaboração de Projeto e Captação de Recurso junto CNPQ.**

Local: Bloco de Engenharia Civil (UNIFAP).
Fonte: Coordenadoria de Desenvolvimento Científico - CDC/SETEC

l) ROTA DA CASTANHA DO BRASIL NO ESTADO DO AMAPÁ (LARANJAL DO JARI/AP).

- **Realização:** SISTEMA DE ORGANIZAÇÃO DAS COOPERATIVAS DO BRASIL/ AMAPÁ e o SISTEMA OCB/AP.
- **Apoio:** SETEC, COOPERALCA, COMARU e COOPEMAC, ICMBio/AP, Gestão & Inovação, Urubatan Piatã Produtos da Florest, SEBRAE/AP, SDR, EMBRAPA/AP, RURAP, Tucuju Valley e AMAPATEC.

- **Cooperativa/Associação visitada:** Associação dos Castanheiros do Alto e Médio Maracá – ACAMM; Cooperativa Mista dos Trabalhadores Agroextrativistas do Alto Cajari e a Cooperativa Mista dos Produtores Extrativista do Rio Iratapurú (COMARU)
- **Data:** 27 a 30 de julho de 2023.
- **Objetivo:** Promover a reestruturação e aceleração da Cadeia Produtiva de Castanha do Brasil no estado do Amapá, sob a ótica das cooperativas de trabalhadoras Agroextrativistas, podendo ser escalada para outras cadeias de produtos da bioeconomia amapaense e do Brasil.
- **Público-alvo:** Cooperativa de castanhas do Brasil.
- **Local:** Município de Laranjal do Jari/AP.
- **Quadro 32 - Meta Física da Rota da Castanha no Laranjal do Jari/AP.**

Produto		2023
	Unid. de Medida	Quantidade
Público Atendido (Presencial)	Pessoa	40
Projeto Apoiado	Unidade	01
Cooperativas	Unidade	0

Fonte: Coordenadoria de Desenvolvimento Científico – CDC/SETEC

- **Figura 15 - Imagens da Rota da Castanha no Laranjal do Jari/AP.**

Local: Cooperativas, no Município de Laranjal do Jari/AP.
Fonte: Coordenadoria de Desenvolvimento Científico – CDC/SETEC.

m) OFICINA DE CAPACITAÇÃO PARA A ELABORÇÃO DE PROJETOS VISANDO A CAPTAÇÃO DE RECURSOS JUNTO À FINEP.

- **Realização:** Secretaria de Estado da Ciência e Tecnologia (SETEC) e a Financiadora de Estudos e Projetos (FINEP).
- **Apoio:** Universidade Federal do Amapá (UNIFAP).
- **Palestrante:** RODRIGO DE LIMA (Gerente do departamento regional norte da FINEP).
- **Data:** 01 a 02 de agosto de 2023.
- **Objetivo:** O objetivo é desenvolver nos participantes habilidades e competências para a elaboração de projetos organizacionais visando a captação de recursos junto à

FINEP, visando aumentar investimentos federais nas áreas da ciência, tecnologia e inovação em todo o estado.

- **Público-alvo:** Líderes de empresas, startups e pesquisadores do Estado do Amapá.
- **Local:** Laboratório de Informática - Bloco de Engenharia Elétrica da UNIFAP (End. Rodovia Josmar Chaves Pinto, nº. 419, Jardim Marco Zero).
- **Quadro 33 - Meta Física da Oficina de Elaboração de Projetos visando a Captação de Recursos junto à FINEP.**

Produto		2023
	Unid. de Medida	Quantidade
Público Atendido (Presencial)	Pessoa	40
Projeto Apoiado	Unidade	01

Fonte: Coordenadoria de Desenvolvimento Científico – CDC/SETEC

- **Figura 16 - Imagens do evento da Oficina de Elaboração de Projetos visando a Captação de Recursos junto à FINEP.**

Local: Laboratório de Informática - Bloco de Engenharia Elétrica (UNIFAP).
Fonte: Coordenadoria de Desenvolvimento Científico – CDC/SETEC

n) OFICINA DA INICIATIVA AMAZONIA + 10:

- **Realização:** Secretaria de Estado da Ciência e Tecnologia (SETEC) e o Centro de Gestão e Estudos Estratégicos (CGEE).

- **Apoio:** Serviço Nacional de Aprendizagem Industrial (SENAI).
- **Palestrante:** ADRIANA BADARÓ - Coordenadora do Projeto de Subsídios para Iniciativa Amazônia+10.
- **Data:** 19 a 20 de setembro de 2023.
- **Objetivo:** Teve como objetivo criar um banco de dados para a coordenação do programa Amazônia+10 e definir com melhor precisão e objetividade o destino dos investimentos realizados pela iniciativa no Amapá.
- **Público-alvo:** Representantes de instituições públicas, privadas e startups e pesquisadores do estado.
- **Local:** Auditório do Serviço Nacional de Aprendizagem Industrial (SENAI).
- **Quadro 34 - Meta Física da Oficina da Iniciativa AMAZONIA + 10.**

Produto		2023
	Unid. de Medida	Quantidade
Público Atendido (Presencial)	Pessoa	35
Projeto Apoiado	Unidade	01

Fonte: Coordenadoria de Desenvolvimento Científico – CDC/SETEC

- **Figura 17 - Imagens do evento da Oficina da Iniciativa AMAZÔNIA + 10.**

Local: Auditório do Serviço Nacional de Aprendizagem Industrial (SENAI).
Fonte: Coordenadoria de Desenvolvimento Científico – CDC/SETEC.

o) PALESTRA REALIZADA - 52ª EXPOFEIRA DO AMAPÁ.

- **Realização:** Secretaria de Estado da Ciência e Tecnologia (SETEC).
- **Apoio:** Governo do Estado do Amapá (GEA).
- **Data:** 30 de setembro, 08 a 10 de Outubro de 2023.
- **Objetivo:** A Secretaria de Estado da Ciência e Tecnologia participou ativamente da 52ª Expofeira do Amapá, contribuindo com o aquecimento da economia e da cultura local, tendo como espaço de dinamização das atividades o Pavilhão Aquário da Inovação. A Setec por meio das Startups parceiras e Universidade do Estado do Amapá, realizou no Auditório Amapazeiro 21 eventos como: Oficinas, Workshops e Palestras.
- **Local:** Pavilhão Aquário da Inovação, na 52ª Expofeira do Estado do Amapá.
- **Quadro 35 - Meta Física das Palestras Realizadas na 52ª Expofeira do Estado do Amapá.**

Produto		**2023**
	Unid. de Medida	Quantidade
Público Atendido (Presencial)	Pessoa	325
Projeto Apoiado	Unidade.	01

Fonte: Coordenadoria de Desenvolvimento Científico – CDC/SETEC

- **Quadro 36 - Palestras Realizadas na 52ª Expofeira do Estado do Amapá.**

Tema	Modalidade	Ministrante	Realizador	Local	Data	Público Atendido
						325
Técnica Desenvolvimento de Pescado	Palestrante		UEAP	Pavilhao de Inivação, na 52ª Expofeira do Estado do Amapá.	DIA 30 DE SETEMBRO DE 2023.	10
O poder dos métodos ágeis para startups milionárias.	WORKSHOP	Lindomar Góes	PROESC	Pavilhao de Inivação, na 52ª Expofeira do Estado do Amapá.	DIA 30 DE SETEMBRO DE 2023.	13
Gestão de time de alta performance	WORKSHOP	Marciene Lobato	Instituto Vem Ser	Pavilhao de Inivação, na 52ª Expofeira do Estado do Amapá.	DIA 01 DE OUTUBRO DE 2023	10
PORTAL DE BIOECONOMIA: O maior ponto de encontro sobre bioeconomia no Brasil	PALESTRA		SENAI	Pavilhao de Inivação, na 52ª Expofeira do Estado do Amapá.	DIA 02 DE OUTUBRO DE 2023	4
TALK: Web jornalismo: gerenciamento multimídia e convergência midiática	PALESTRA	Núbia Pacheco	G1 Amapá	Pavilhao de Inivação, na 52ª Expofeira do Estado do Amapá.	DIA 02 DE OUTUBRO DE 2023.	3
Design para um Amapá mais próspero.	PALESTRA	Dirceu Melos		Pavilhao de Inivação, na 52ª Expofeira do Estado do Amapá.	DIA 02 DE OUTUBRO DE 2023.	4
Lançamento do encontro do G20 no Amapá	PALESTRA	Ingrid Barth	Abstartups	Pavilhao de Inivação, na 52ª Expofeira do Estado do Amapá.	DIA 02 DE OUTUBRO DE 2023.	69
Propriedade Intelectual e Proteção das Criações	PALESTRA	Leonardo Góes	Universidade Federal do Amapá-UNIFAP	Pavilhao de Inivação, na 52ª Expofeira do Estado do Amapá.	DIA 02 DE OUTUBRO DE 2023.	11
Portal de Bioeconomia: O maior ponto de encontro sobre bioeconomia no Brasil	PALESTRA		SENAI	Pavilhao de Inivação, na 52ª Expofeira do Estado do Amapá.	DIA 03 DE OUTUBRO DE 2023.	6
O Compliance como um diferencial competitivo para startups inovadoras	PALESTRA	Naiara Oliveira		Pavilhao de Inivação, na 52ª Expofeira do Estado do Amapá.	DIA 03 DE OUTUBRO DE 2023.	8
Ecossistema de inovação	PALESTRA		SENAI	Pavilhao de Inivação, na 52ª Expofeira do Estado do Amapá.	DIA 03 DE OUTUBRO DE 2023.	3
Como a rastreabilidade agrega valor aos produtos da Amazônia	PALESTRA	Victor	Amaztrace	Pavilhao de Inivação, na 52ª Expofeira do Estado do Amapá.	DIA 03 DE OUTUBRO DE 2023.	13
Cidadania e Direitos	Workshop		Madre Tereza	Pavilhao de Inivação, na 52ª Expofeira do Estado do Amapá.	DIA 04 DE OUTUBRO DE 2023.	25
Empreendedorismo	Workshop		Madre Tereza	Pavilhao de Inivação, na 52ª Expofeira do Estado do Amapá.	DIA 04 DE OUTUBRO DE 2023.	25

Tema	Modalidade	Ministrante	Realizador	Local	Data	Público Atendido
Ludicidade, Corporeidade e Educação	Workshop		Madre Tereza	Pavilhao de Inivação, na 52ª Expofeira do Estado do Amapá.	DIA 04 DE OUTUBRO DE 2023.	25
Primeiros Socorros	Workshop		Madre Tereza	Pavilhao de Inivação, na 52ª Expofeira do Estado do Amapá.	DIA 04 DE OUTUBRO DE 2023.	25
Saúde Mental e Qualidade de Vida	Workshop		Madre Tereza	Pavilhao de Inivação, na 52ª Expofeira do Estado do Amapá.	DIA 04 DE OUTUBRO DE 2023.	25
O impacto da inteligência artificial no futuro do trabalho	PALESTRA	Felipe	Assinadoc	Pavilhao de Inivação, na 52ª Expofeira do Estado do Amapá.	DIA 06 DE OUTUBRO DE 2023	11
BIOCHAR: Bioinsumo que pode revolucionar a Agricultura do Amapá	PALESTRA	Wesley	Amazon Biofert	Pavilhao de Inivação, na 52ª Expofeira do Estado do Amapá.	DIA 07 DE OUTUBRO DE 2023	6
Confecção de Charque de Búfalo	PALESTRA		UEAP	Pavilhao de Inivação, na 52ª Expofeira do Estado do Amapá.	DIA 07 DE OUTUBRO DE 2024	10
Exercendo a Criatividade	OFICINA	Izabelle Costa		Pavilhao de Inivação, na 52ª Expofeira do Estado do Amapá.	DIA 08 DE OUTUBRO DE 2023	10
Marco regulatório das Startups - LC 182/2021 - Como vender para Administração Pública	PALESTRA	Claudenir Vieira		Pavilhao de Inivação, na 52ª Expofeira do Estado do Amapá.	DIA 08 DE OUTUBRO DE 2024	9

Local: Pavilhão Aquário da Inovação, na 52ª Expofeira do Estado do Amapá
Fonte: Coordenadoria de Desenvolvimento Científico – CDC/SETEC

p) 20ª SEMANA NACIONAL DE CIÊNCIA E TECNOLIGIA (SNCT_2023) - CERIMÔNIA DE ABERTURA – MACAPÁ/AP.

- **Realização:** Secretaria de Estado da Ciência e Tecnologia (SETEC) e o Ministério da Ciência, Tecnologia e Inovações (MCTI).
- **Apoio:** Serviço Brasileiro de Apoio às Micro e Pequenas Empresas (SEBRAE/AP).
- **Palestrante:** Joyce Kelly do Rosário, da Universidade Federal do Pará (UFPA).
- **Data:** 15 de outubro de 2023.
- **Objetivo:** Mobilizar a população brasileira sobre a importância da ciência como ferramenta para geração de renda, de inovação, de soluções para os desafios nacionais, de inclusão social e melhoria da qualidade de vida.
- **Público-alvo:** Representantes de instituições públicas, privadas e startups e pesquisadores do estado, estudantes, especialistas e empreendedores.
- **Local:** Auditório do Serviço Brasileiro de Apoio às Micro e Pequenas Empresas (SEBRAE/AP).
- **Público Atendido** (Evento): 83 Pessoas
- **Projeto Apoiado:** 01

- **Quadro 37 - Meta Física da Cerimônia de Abertura da 20ª SNCT_2023.**

Produto		2023
	Unid. de Medida	Quantidade
Público Atendido (Presencial)	Pessoa	681
Projeto Apoiado	Unidade	01

Fonte: Coordenadoria de Desenvolvimento Científico – CDC/SETEC.

- **Figura 18 - Imagens da Cerimônia de Abertura da 20ª SNCT_2023.**

Local: SEBRAE/AP.

Fonte: Coordenadoria de Desenvolvimento Científico – CDC/SETEC

p.1) 20ª SNCT_2023 - **PLANETÁRIO MÓVEL DIGITAL** – MACAPÁ/AP.

- **Realização:** Secretaria de Estado da Ciência e Tecnologia (SETEC) e o Ministério da Ciência, Tecnologia e Inovação (MCTI).
- **Apoio:** Escola Estadual Esther da Silva Virgolino.
- **Data:** 25 de outubro de 2023.
- **Objetivo:** O objetivo é fazer com que as pessoas tenham um contato com o universo científico cada vez mais cedo. O planetário é um instrumento para contribuir com o processo de aprendizagem, mas, além disso, serve para que os alunos compreendam que aprender não é só quando estão em sala de aula, pois existem vários ambientes que proporcionam novas experiências e aprendizados.
- **Público-alvo:** Estudantes, Professores.
- **Local:** Sala de Aula: Escola Estadual Esther da Silva Virgolino – Macapá/AP.
- **Público Atendido** (Evento): 124 pessoas
- **Público Atendido** (Palestra): 46 pessoas

- **Figura 19 - Imagens da participação do Planetário 20ª SNCT_2023.**

Local: Escola Estadual Esther da Silva Virgolino.
Fonte: Coordenadoria de Desenvolvimento Científico – CDC/SETEC

- **Quadro 38 - Palestras Realizadas na 20ª SNCT_2023.**

Tema	Objeto	Modalidade	Ministrante	Realizador	Local	Data	Público Atendido
							46
ELABROÇÃO DE EMBUTIDOS DE PESCADO.	Considerando a importância dos pescados e da produção pesqueira no arranjo produtivo do Estado do Amapá e na região amazônica, as suas potencialidades e fragilidades, este minicurso se propõe a difundir conceitos importantes de manipulação de pescados com qualidade e segurança, para elaborar produtos cárneos embutidos derivados de pescado, através da aplicação de um conjunto de tecnologias para estender a vida útil dos produtos e ainda diversificar a oferta de produtos de valor agregado com alta aceitabilidade.	MiniCurso	Prof. Elida Viana, Prof. Jiullie Monteiro	SETEC e IFAP	Laboratório de Tecnologia de Origem Animal do Instituto Federal do Amapá (IFAP).	18 de outubro de 2023	12
DESIGN PARA UM AMAPÁ MAIS PROSPERO.	A palestra "Design para um Amapá mais próspero" tem como objetivo discutir o papel do design no desenvolvimento econômico e social do Amapá. E um estado com grande potencial, no entanto enfrenta alguns desafios, como a desigualdade social e a falta de infraestrutura.	PALESTRA	Dirceu Melo da Silva	SETEC	Sala 03: Escola Estadual Azevedo Costa	20 de outubro de 2023	34

Fonte: Coordenadoria de Desenvolvimento Científico – CDC/SETEC

p.2) 20ª SNCT_2023 - **PLANETÁRIO DIGITAL MÓVEL** – OIAPOQUE/AP.

- **Realização:** Secretaria de Estado da Ciência e Tecnologia (SETEC).
- **Apoio:** Universidade Federal do Amapá (UNIFAP).
- **Data:** 09 a 10 de novembro de 2023.
- **Objetivo:** Iniciativa busca popularizar o conhecimento científico entre a população, levar conhecimentos sobre astronomia, a ciência que estuda os corpos celestes, para os moradores do município de Oiapoque com o planetário digital móvel. As sessões itinerantes fazem parte de uma estratégia para popularizar o conhecimento científico entre a população amapaense.
- **Público-alvo:** Estudantes, Professores e público em geral.
- **Local:** Município de Oiapoque/AP.
- **Público Atendido:** 428 Pessoas.

- **Quadro 39 - Escola contemplada com 20ª SNCT e participação do Planetário Digital Móvel – Oiapoque/AP.**

Escola	Objeto	Município	Data	Realizadora	Público Atendido
					428
Universidade Federal do Amapá (UNIFAP) - Campus Binacional.	20ª SNCT - Participação do Planetário Digital Móvel.	Oiapoque/AP	09 de novembro de 2023	SETEC	73
Escola Estadual Duque de Caxias - Distrito Militar de Clevelândia do Norte.	20ª SNCT - Participação do Planetário Digital Móvel.	Oiapoque/AP	10 de novembro de 2023	SETEC	225
Escola Estadual Joaquim Nabuco.	20ª SNCT - Participação do Planetário Digital Móvel.	Oiapoque/AP	10 de novembro de 2023	SETEC	130

Fonte: Coordenadoria de Desenvolvimento Científico – CDC/SETEC

- **Figura 20 - Imagens 20ª SNCT_2023 – Planetário Digital Móvel – Oiapoque/AP.**

Local: UNIFAP.
Fonte: Coordenadoria de Desenvolvimento Científico – CDC/SETEC.

- **Figura 21 - Imagens 20ª SNCT_2023 – Planetário Digital Móvel – Oiapoque/AP.**

Local: Escola Estadual Duque de Caxias - Distrito Militar de Clevelândia do Norte – Oiapoque/AP.
Fonte: Coordenadoria de Desenvolvimento Científico – CDC/SETEC

- **Figura 22 - Imagens 20ª SNCT_2023 – Planetário Digital Móvel – Oiapoque/AP.**

Local: Escola Estadual Joaquim Nabuco – Oiapoque/AP.
Fonte: Coordenadoria de Desenvolvimento Científico – CDC/SETEC

q) Prêmio Robério Nobre (CERIMÔNIA DE PREMIAÇÃO, na 20ª SNCT_2023 - – MACAPÁ/AP)

- **Realização:** Secretaria de Estado da Ciência e Tecnologia (SETEC) e a Universidade Federal do Amapá (UNIFAP).
- **Apoio:** Ministério da Ciência, Tecnologia e Inovações (MCTI).
- **Data:** 20 de outubro de 2023.
- **Objetivo:** As premiações reforçam o objetivo de fortalecer os estudos científicos desenvolvidos no Estado. A premiação é um incentivo para aquele aluno que cumpre prazos, desenvolve pesquisas e contribui para o crescimento científico do estado do Amapá
- **Público-alvo:** Estudantes, professores e pesquisadores.
- **Local:** Auditório do Serviço Brasileiro de Apoio às Micro e Pequenas Empresas (SEBRAE/AP).

- **Quadro 40 - Meta Física do Evento de Premiação do Prêmio Robério Nobre_2023.**

Produto		2023
	Unid. de Medida	Quantidade
Público Atendido (Presencial)	Pessoa	300
Projeto Apoiado	Unidade	01

Fonte: Coordenadoria de Desenvolvimento Científico – CDC/SETEC.

- **Quadro 41 - Relação de Premiação – 2023.**

1. PESQUISADOR DESTAQUE		
1.1. Ciências da Vida	Pontuação	Classificação
FRANCISCO FÁBIO OLIVEIRA DE SOUSA	9,4	1º Lugar
MARCELA NUNES VIDEIRA	9,3	2º Lugar
RENATO RICHARD HILÁRIO	9,1	3º Lugar
LORANE IZABEL DA SILVA HAGEMELIM	9	4º Lugar
CARLOS EDUARDO COSTA DE CAMPOS	8,5	5º Lugar
1.2. Ciências Humanas		
CÉLIA SOUZA DA COSTA	8,3	1º Lugar
Sem inscrições		
1.3. Ciências Exatas		
IRLON MACIEL FERREIRA	8,7	1º Lugar
ROBSON BORGES DE LIMA	6,4	2º Lugar
WILLIANS LOPES DE ALMEIDA	6	3º Lugar
FRANCISCO TARCISIO ALVES JUNIOR	5,2	4º Lugar
CINTHIA PEREIRA DE OLIVEIRA	4,5	5º Lugar

2. PESQUISADOR INOVADOR		
2.1. Inovação para o Setor Empresarial		
Sem inscrições		
2.2. Inovação para o Setor Público		
DIEGO ARMANDO SILVA DA SILVA	8,6	1º Lugar
ANDERSON PEDRO BERNARDINA BATISTA	8,3	2º Lugar
Sem inscrições		
3. PROFISSIONAL DE COMUNICAÇÃO		
KARINA PATRICIA GOIS RODRIGUES	9	1º Lugar
THIAGO FELIPE NUNES DE FREITAS	8,5	2º Lugar
ADDAN OLIVEIRA DE ARAÚJO VIEIRA	8	3º Lugar
WILLIAN FONSECA AMANAJÁS	7	4º Lugar
NÚBIA PAES PACHECO	Não recomendado (tema fora do escopo do edital[1])	-
RAFAEL OLIVEIRA ALEIXO	Inscrição não homologada (Art. 4º Par 3º Item 1: inadequado)	-
MARCELLE CORRÊA DE FREITAS ROCHA	Inscrição não homologada (Art. 4º Par 3º Item I e II – ausente.Item III - inadequado)	-

Local: Auditório do Serviço Brasileiro de Apoio às Micro e Pequenas Empresas (SEBRAE/AP).
Fonte: Coordenadoria de Desenvolvimento Científico – CDC/SETEC

- **Figura 23 - Imagens da Cerimônia de Premiação do Prêmio Robério Nobre.**

Local: SEBRAE/AP.
Fonte: Coordenadoria de Desenvolvimento Científico – CDC/SETEC.

r) PROGRAMA ROTAS DE INTEGRAÇÃO NACIONAL (MIDR) - ROTA DA CASTANHA E DA BIODIVERSIDADE NO ESTADO DO AMAPÁ - LARANJAL DO JARI/AP

- **Realização:** Ministério da Integração e Desenvolvimento Regional (MIDR) e a Secretaria de Estado da Ciência e Tecnologia (SETEC).
- **Data:** 24 a 28 de novembro de 2023.
- **Apoio:**

  _ Instituto de Extensão, Assistência e Desenvolvimento Rural do Amapá (RURAP),

_ Instituto de Pesquisas Científicas e Tecnológicas do Estado do Amapá (IEPA),

_ Secretaria Extraordinária de Representação do Governo do Amapá em Brasília (SEAB),

_ Instituto Chico Mendes de Conservação da Biodiversidade (ICMBio),

_ Serviço Brasileiro de Apoio às Micro e Pequenas Empresas (SEBRAE),

_ Empresa Brasileira de Pesquisa Agropecuária (Embrapa), Instituto Federal do Amapá (IFAP),

_ Universidade Federal do Amapá (UNIFAP),

_ Fundação de Amparo à Pesquisa do Estado do Amapá (FAPEAP),

_ Organização das Cooperativas do Brasil (OCB),

_ Secretaria de Estado do Desenvolvimento Rural (SDR),

_ Reserva Extrativista do Rio Cajari,

_ Startup Ybirá,

_ Startup Acmella Beauty,

_ Startup Amaztrace,

_ Startup Acaímaps.

- **Objetivo:** Teve como objetivo conhecer as dificuldades e os potenciais da produção castanheira que existe no território amapaense, principalmente, em comunidades extrativistas, onde a atividade é realizada de forma ativa, para criar estratégias de desenvolvimento e fomento para o setor produtivo. Nestas visitas, foram coletadas informações sobre a cadeia produtiva da castanha, desde a colheita até o produto chegar nas mãos do consumidor. De acordo com o MIDR, a realização deste trabalho de campo é essencial para a criação de um plano de ação que atenda com precisão as demandas específicas deste setor produtivo no Amapá.
- **Local:** Município de Laranjal do Jari/AP.

- **Quadro 42 - Meta Física da Rota da Castanha no Laranjal do Jari/AP.**

Produto		**2023**
	Unid. de Medida	Quantidade
Público Atendido (Presencial)	Pessoa	231
Projeto Apoiado	Unidade	01

Fonte: Coordenadoria de Desenvolvimento Científico – CDC/SETEC.

- **Quadro 43 - Visitas Técnicas na Rota da Castanha – Laranjal do Jari/AP.**

Visita Técnica	Cooperativa/Associação	Público Alvo	Local	Município	Realização	Observação da Visita	Data	Público Atendido
Visita Técnica	Associação dos Castanheiros do Alto e Médio Maracá	Produtores, comunidade local, Cooperativas e Associação de castanheiros.	Maracá, Mazagão-Associação dos Castanheiros do Alto e Médio Maracá.	Laranjal do Jari/AP	Ministério da Integração e Desenvolvimento Regional (MIDR) e a Secretaria de Estado da Ciência e Tecnologia (SETEC).	A comitiva foi o assentamento do Maracá, em Mazagão. De acordo com a Associação dos Castanheiros do Alto e Médio Maracá, a maior parte do que produzem é comercializada "in natura", o que gera pouco retorno financeiro para os produtores, mas a ideia é mudar essa realidade por meio do beneficiamento do fruto na própria comunidade. A associação de castanheiros tem como objetivo transformar a castanha que está saindo em subprodutos como biscoitos e bombons, agregando valor, gerando emprego e renda e melhorando a qualidade de vida da comunidade.	24 a 28 de novembro de 2023.	115
Visita Técnica	Cooperativa Mista dos Trabalhadores Agroextrativistas do Alto Cajari	Produtores, comunidade local, Cooperativas e Associação de castanheiros.	Água Branca do Cajari, município de Laranjal do Jari.	Laranjal do Jari/AP	Ministério da Integração e Desenvolvimento Regional (MIDR) e a Secretaria de Estado da Ciência e Tecnologia (SETEC).	A comitiva em conversa em conversa com a comunidade, produtores e a Cooperativa Mista dos Trabalhadores Agroextrativistas do Alto Cajari, onde foi relatado a necessidade de construção de uma fábrica para beneficiamento e armazenamento da produção da castanha pois possibilitará que a haja produção de outros derivados como a amêndoa, óleo e a farofa, o que vai poder aumentar a renda dos cooperados, produtores e comunidade local. Após as tratativas com a comunidade, produtores e cooperativa houve a "OFICINA DE PLANEJAMENTO ESTRATÉGICO DA ROTA CASTANHA E BIODEVERSIDADE", foram abordados temas como subsistemas de insumos, produção, processamento e comercialização, financiamento, capital social, regulamentação, agregação de valor, meio ambiente e infraestrutura onde foram apontadas as demandas para formalizar projetos da Rota do Castanha, , para avaliar lacunas e oportunidades de desenvolvimento de ações no aprimoramento local e fomento à economia..	25 a 28 de novembro de 2023.	64
Visita Técnica	Cooperativa Mista dos Produtores e Extrativistas do Rio Iratapuru (Comaru)	Produtores, comunidade local, Cooperativas e Associação de castanheiros.	Comunidade do Iratapuru, Laranjal do Jari	Laranjal do Jari/AP	Ministério da Integração e Desenvolvimento Regional (MIDR) e a Secretaria de Estado da Ciência e Tecnologia (SETEC).	O último local que recebeu a visita da comitiva foi a comunidade do Iratapuru, também em Laranjal do Jari, onde, desde 1992, a Cooperativa Mista dos Produtores e Extrativistas do Rio Iratapuru (Comaru) atua para garantir melhor qualidade de vida para os cooperados. A cooperativa surgiu inicialmente pra fazer extração do fruto e fazer o beneficiamento da castanha em biscoito, onde foi relatado que tudo era tudo feito de forma artesanal. Mas quando surgiu a oportunidade de trabalhar com a empresa Natura, que produz cosméticos e perfumes, o foco mudou para produzir o óleo da castanha. Essa parceria tem trazido muitos benefícios para a comunidade, mas, hoje, a cooperativa também já pensa em montar outras linhas de produção. Foi realizado juntamente com os moradores e cooperava a "OFICINA DE PLANEJAMENTO ESTRATÉGICO DA ROTA CASTANHA E BIODEVERSIDADE", onde foram apontadas as demandas que a cooperativa necessita a melhoria da sua infraestrutura para produção, processamento, comercialização dos produtos, visando melhorar e economia local para os moradores e cooperados.	26 a 28 de novembro de 2023.	52

Local: Laranjal do Jari/AP.
Fonte: Coordenadoria de Desenvolvimento Científico – CDC/SETEC

Figura 24 - Imagens capturadas da Rota do Açaí – Laranjal do Jari/AP.

Local: Associação dos Castanheiros do Alto e Médio Maracá.
Fonte: Coordenadoria de Desenvolvimento Científico – CDC/SETEC

Figura 25 - Imagens capturadas da Rota do Açaí – Laranjal do Jari/AP.

Local: Cooperativa Mista dos Trabalhadores Agroextrativistas do Alto Cajari.
Fonte: Coordenadoria de Desenvolvimento Científico – CDC/SETEC

Figura 26 - Imagens capturadas da Rota do Açaí – Laranjal do Jari/AP.

Local: Produtores e Extrativistas do Rio Iratapuru (Comaru)
Fonte: Coordenadoria de Desenvolvimento Científico – CDC/SETEC

s) **STARTUP DAY AMAPÁ** - 30ª FEIRA AGROPECUARIA DO AMAPÁ (AGROPESC).

- **Realização:** Secretaria de Estado da Ciência e Tecnologia (SETEC).
- **Apoio:** Tucuju Valley, Acaímaps, Bactolac, Yara Couro, Amztrace e Tuxtu Conectividade.
- **Data:** 02 de dezembro de 2023.
- **Objetivo:** Estimular o desenvolvimento de ideias inovadoras. Mostra para o público como funciona o modelo de negócio de startups, que são empresas recém-criadas e com propostas criativas, em busca de soluções para desafios do dia a dia.
- **Público-alvo:** Empreenderes, empresários, comunidade local e estudantes.
- **Local:** Município do Amapá/AP.

- **Quadro 44 - Meta Física do Evento Startup DAY – AGROPESC.**

Produto		2023
	Unid. de Medida	Quantidade
Público Atendido (Presencial)	Pessoa	26
Projeto Apoiado	Unidade	1

Fonte: Coordenadoria de Desenvolvimento Científico – CDC/SETEC.

- **Figura 27 - Imagens do Evento Startup DAY – AGROPESC.**

Local: Município do Amapá/AP
Fonte: Coordenadoria de Desenvolvimento Científico – CDC/SETEC

4.2.1.3. Ação: Inovação e Empreendedorismo (2066).
Setor Responsável

Coordenadoria de Desenvolvimento Tecnológico e Inovação – CDTI/SETEC.

De acordo com a LOA 2023, a dotação orçamentária inicial desta ação para o exercício ficou definida no montante de **R$ 364.497,00** (trezentos e sessenta e quatro mil, quatrocentos e noventa e sete reais). No decorrer do exercício, sua atualização orçamentária ficou compreendida em **R$ 3.770.021,00** (Três milhões, setecentos e setenta mil, vinte e um centavos).

No transcorrer do exercício citado, foi **empenhado o montante de R$ 3.061.980,42** (Três milhões, sessenta e um mil, novecentos e oitenta reais, quarenta e dois

centavos) e **liquidado o valor de R$ 2.865.560,21** (Dois milhões, oitocentos e sessenta e cinco mil, quinhentos e sessenta reais, vinte e um centavos), sendo efetivamente **pago o valor de R$ 865.560,21** (Oitocentos e sessenta e cinco mil, quinhentos e sessenta reais, vinte e um centavos), este equivalente a **100%** do valor liquidado.

No **Quadro 45** encontram-se as informações mais detalhadas das ações com suas devidas Metas Financeiras e Metas Físicas.

Quadro 45 - Identificação e Execução - Ação 2066

Identificação da Ação
Fundamentação:
PPA 2020_2023.
Lei Orçamentária Anual (LOA_2023) - Lei nº. 2.814, de 02 de fevereiro de 2023.
Quadro de Detalhamento da Despesa (QDD_2023) - Decreto nº. 0729 de 06 de fevereiro de 2023.
Programação Orçamentária e Financeira (Exercício_2023)-Decreto nº. 0737 de 06 de fevereiro de 2023.
Exercício 2023.

Eixo:	Desenvolvimento Econômico
Órgão:	SECRETARIA DE ESTADO DA CIÊNCIA E TECNOLOGIA - **25**.000
Unidade Gestora:	SECRETARIA DE ESTADO DA CIÊNCIA E TECNOLOGIA - **25.0101**
Unidade Orçamentária	SECRETARIA DE ESTADO DA CIÊNCIA E TECNOLOGIA - **25.101**
Programa de Governo	**Rede Ciência, Tecnologia e Inovação**, Código nº. **0083.**
	Objetivo: Produzir conhecimento para potencializar as vocações, estimulando a inovação e a competitividade em Áreas estrategicas, permitindo a transferência de tecnologia para popularização da ciência e o desenvolvimento econômico e soacial da população amapaense.
Ação **(Programa de Trabalho)**	**Inovação e Empreendedorismo**, Código nº. 25101.1.19.573.0083.**2066.**
	Objetivo: Fomentar ações, incentivando parceirias públicas - privadas, apoiando a iniciativa de produtos e serviços inovadores, fomentando o empreendendorismo, visando o desenvolvimento socioeconômico do Estado do Amapá.
Descrição	

Meta Financeira (Planejado e Executado)

Natureza de Despesa/Fonte de Recurso/Emenda...	**Dotação Inicial**	Alteração QDD				**Dotação Atualizada**	Despesa **Empenhada**	Despesa **Liquidada**		Despesa **Paga**		
		Reserva de Conting.	Alteração - SETEC		Alteração - SEPLAN (Anulação)			Exercício 2023	Resto a Pagar	Exercício 2023	Resto a Pagar	Total
			Anulação	Suplementação								
Total	**R$ 364.497,00**	**R$ -**	**R$ 1.087.094,00**	**R$ 8.922.336,00**	**R$ 4.429.510,00**	**R$ 3.770.021,00**	**R$ 3.061.980,42**	**R$ 2.865.560,21**	**R$ -**	**R$ 865.560,21**	**R$ -**	**R$ 865.560,21**
3.3.50.41 - 0.500	R$ -	R$ -	R$ 511.122,00	R$ 3.022.244,00	R$ -	R$ 2.511.122,00	R$ 2.511.122,00	R$ 2.511.122,00	R$ -	R$ 511.122,00	R$ -	R$ 511.122,00
3.3.50.41 - 0.711	R$ -	R$ -	R$ -	R$ 4.123.920,00	R$ 4.123.920,00	R$ -	R$ -	R$ -	R$ -	R$ -	R$ -	R$ -
3.3.90.14 - 0.500	R$ 21000,00	R$ -	R$ -	R$ 9.750,00	R$ 1065,00	R$ 29.685,00	R$ 29.685,00	R$ 29.685,00	R$ -	R$ 29.685,00	R$ -	R$ 29.685,00
3.3.90.30 - 0.500	R$ 10.000,00	R$ -	R$ 10.000,00	R$ -	R$ -	R$ -	R$ -	R$ -	R$ -	R$ -	R$ -	R$ -
3.3.90.31 - 0.500	R$ -	R$ -	R$ 2.000,00	R$ 40.000,00	R$ -	R$ 38.000,00	R$ 38.000,00	R$ 38.000,00	R$ -	R$ 38.000,00	R$ -	R$ 38.000,00
3.3.90.33 - 0.500	R$ 59.000,00	R$ -	R$ 7.750,00	R$ -	R$ -	R$ 51250,00	R$ 51250,00	R$ 50.829,79	R$ -	R$ 50.829,79	R$ -	R$ 50.829,79
3.3.90.36 - 0.500	R$ 8.000,00	R$ -	R$ 5.100,00	R$ -	R$ 2.900,00	R$ -	R$ -	R$ -	R$ -	R$ -	R$ -	R$ -
3.3.90.39 - 0.500	R$ 246.497,00	R$ -	R$ 551.122,00	R$ 626.222,00	R$ 301633,00	R$ 19.964,00	R$ 19.964,00	R$ 19.964,00	R$ -	R$ 19.964,00	R$ -	R$ 19.964,00
4.4.90.52 - 0.500	R$ 20.000,00	R$ -	R$ -	R$ -	R$ -	R$ 20.000,00	R$ 19.959,42	R$ 19.959,42	R$ -	R$ 19.959,42	R$ -	R$ 19.959,42
3.3.90.35 - 0.706	R$ -	R$ -	R$ -	R$ 100.000,00	R$ -	R$ 100.000,00	R$ -	R$ -	R$ -	R$ -	R$ -	R$ -
4.4.90.52 - 0.706	R$ -	R$ -	R$ -	R$ 1000.000,00	R$ -	R$ 1000.000,00	R$ 392.000,00	R$ 196.000,00	R$ -	R$ 196.000,00	R$ -	R$ 196.000,00

Metas Física (Planejado e Realizado)

Produto	Unidade de Medida	**Meta Física**		
		Planejada	**Realizada**	
			Und.	%
Produto oficial: **Projeto Apoiado**	Unidade	14	21	150%
Sub. Produto: **Público Atendido.**	Pessoa	0	10.857	

Fonte: Assessoria de Desenvolvimento Institucional/ADI/SETEC e SIAFE/AP

DAS REALIZAÇÕES

a) Programa Floresta + Ideação (BOOTCAMP - Mentoria)

- **Realização:** Instituto de Conservação e Desenvolvimento Sustentável do Amazonas (IDESAM).
- **Apoio:** Secretaria da Ciência e Tecnologia e Inovação (SETEC).
- **Data:** 24, 25, 26 de março de 2023.
- **Objetivo:** O Programa de Ideação é para quem quer desenvolver habilidades e ainda promover a conservação e a geração de renda na Amazônia.
- **Público-alvo:** Profissionais e pesquisadores do setor de ciência e tecnologia.
- **Carga horária: 30 h.**
- **Local:** SEBRAE/AP.
- **Quadro 46 - Alcance do Programa Floresta + Ideação.**

Produto		2023
	Unidade de Medida	Quantidade
Público Atendido (Presencial)	Pessoa	52
Projeto Apoiado	Unidade	01

Fonte: Coordenadoria de Desenvolvimento Tecnológico e Inovação - CDTI/SETEC

- **Figura 28 - Imagens do evento Programa Floresta + Ideação.**

Local: SEBRAE/AP
Fonte: Coordenadoria de Desenvolvimento Tecnológico e Inovação – CDTI/SETEC.

b) LANÇAMENTO DE LINHAS CRÉDITOS (EVENTO)

- **Realização:** Secretaria da Ciência e Tecnologia e Inovação (SETEC).
- **Apoio:** AMAPÁTEC.
- **Data:** 28 de março de 2023.
- **Objetivo:** As linhas de créditos poderão ser acessadas por startups, micro, pequenas e médias empresas do Estado. O fortalecimento do empreendedorismo é uma política pública tratada como prioridade pelo Governo do A mapá. Durante o evento foram expostos os produtos das empresas.
- **Público-alvo:** Empresas Inovadoras.
- **Carga horária:** 4 h.
- **Link da vídeo chamada:** https://meet.google.com/gsw-gqqj-tgm.
- **Local:** Palácio do Setentrião/GEA.

- **Quadro 47 - Meta Física do evento de Lançamento de Linhas Créditos.**

Produto		2023
	Unidade de Medida	Quantidade
Público Atendido (Presencial)	Pessoa	200
Público Atendido (On-line)	Pessoa	03
Projeto Apoiado	Unidade	01

Fonte: Coordenadoria de Desenvolvimento Tecnológico e Inovação - CDTI/SETEC

- **Figura 29 - Imagens do evento de Lançamento de Linhas Créditos.**

Local: Palácio do Setentrião/GEA.
Fonte: Coordenadoria de Desenvolvimento Tecnológico e Inovação - CDTI/SETEC

c) STARTUPS ON (Evento)

- **Realização:** Tucuju Valley.
- **Apoio:** Secretaria da Ciência e Tecnologia e Inovação (SETEC).
- **Data:** 28 e 29 de março de 2023.
- **Objetivo:** A startup ON é iniciativa da Associação Brasileira de Startups, que promove a interação entre startups, empreendedores e empresas inovadoras. O startup ON espera impactar mais de 200 pessoas no Amapá, com conteúdo exclusivo, uma oportunidade única para assistir palestra, receber mentorias, fazer networking e conhecer muita gente inspiradora do ecosistema de inovação brasileiro.

- **Público-alvo:** Empresas Inovadoras, alunos da rede pública e gestores.
- **Carga horária:** 12 h.
- **Local:** Serviço Nacional de Aprendizagem Comercial (SENAC).

- **Quadro 48 - Meta Física do Evento de Startup ON.**

Produto		2023
	Unidade de Medida	Quantidade
Público Atendido (Presencial)	Pessoa	521
Projeto Apoiado	Unidade	01

Fonte: Coordenadoria de Desenvolvimento Tecnológico e Inovação - CDTI/SETEC

- **Quadro 49 - Palestras Realizadas no Evento de Startup ON.**

Tema	Palestrante	Data	Local	Carga Horaria
Bioeconomia da Amazônia	Raphael Medeiros	29/04/2023	SENAC	2h30m.
Painel: Cases da Comunidade - Mediação PRODAP.	Lindomar (mediador)	29/05/2023	SENAC	1h e 7m.
Painel: Cases da Comunidade - Mediação PRODAP.	Tributei (Jefferson), Engenho do açai (Val), RevPay (Frank)	29/05/2023	SENAC	1h e 7m.
Painel: Fomento e Investimento na Amazônia.	Bruno Castro Sebrae (mediador)	29/05/2023	SENAC	1h.
Painel: Fomento e Investimento na Amazônia.	Lindomar (Proesc), Kallil (finep), Fabrício (AmazôniaLab)	29/05/2023	SENAC	1h.
Palestra: Temática - Keynote Speaker.	Palestrante Abstartups	29/05/2023	SENAC	45m.
Palestra: Temática - Keynote Speaker.	Vendarketing - Giovana Felix	29/05/2023	SENAC	45m.
Mentoria: Validação de Startups na Amazônia MVP - (Juliana Açai Maps).	Juliana Nunes Açai Maps)	29/05/2023	SENAC	45h.
Mentoria: Validação de Startups na Amazônia MVP - (Juliana Açai Maps).	Conteúdo Early Stage	29/05/2023	SENAC	45h.
Painel: Educação e Pesquisa - Transferência de Tecnologia da Academia.	Ifap (Suellen Macedo),IEPA (Antônio), Embrapa (Daniel Montagner), ueap (Gabriel Araújo)	29/05/2023	SENAC	2h45m
Conteúdo Operação e Tração.	Operação de Startup com times enxutos (Felipe assinadoc) Felipe ladislau	29/05/2023	SENAC	1h25m

Local: Serviço Nacional de Aprendizagem Comercial (SENAC).
Fonte: Coordenadoria de Desenvolvimento Tecnológico e Inovação - CDTI/SETEC

- **Figura 30 - Imagens capturada do evento Startup ON:**

Local: Serviço Nacional de Aprendizagem Comercial (SENAC).
Fonte: Coordenadoria de Desenvolvimento Tecnológico e Inovação - CDTI/SETEC

d) PROGRAMA SINAPSE DA BICONOMIA (DA IDEIA AO NEGÓCIO) – Lançamento.

- **Realização:** Serviço Nacional de Aprendizagem Industrial (SENAI).
- **Apoio:** Secretária de Ciência e Cecnologia e Inovação (SETEC).
- **Data:** 19 de maio de 2023.
- **Objetivo:** Tirar do papael ideias inovadoras que têm potêncial para se tornarem grandes negócios no Estado. Icentivar o empreendedorismo inovador, o programa oferece recursos financeiros, capacitações e conexões para transformar projetos de negócios inovadores que podem contribuir para a preservação ambiental.
- **Público-alvo:** Empresas Inovadoras.

- **Carga horária:** 4 h.
- **Local:** Sede administrativa do SESI-SENAI.
- **Quadro 50 - Meta Física do lançamento do Programa Sinapse da Bioeconomia.**

Produto		2023
	Unidade de Medida	Quantidade
Público Atendido (Presencial)	Pessoa	184
Projeto Apoiado	Unidade	01

Fonte: Coordenadoria de Desenvolvimento Tecnológico e Inovação - CDTI/SETEC

- **Figura 31 - Imagens do evento de lançamento do Programa Sinapse da Bioeconomia.**

Local: Serviço Nacional de Aprendizagem Industrial (SENAI).
Fonte: Coordenadoria de Desenvolvimento Tecnológico e Inovação - CDTI/SETEC.

e) STARTAP DAY (Evento)

- **Realização:** SEBRAE/AP.
- **Apoio:** Secretária de Ciência e Tecnologia e Inovação (SETEC).
- **Data:** 27 de maio de 2023.

- **Objetivo:** O evento reúne o ecossistema de inovação em uma programação com palestrantes que são referência para falar sobre empreendedorismo e inovação.
- **Público-alvo:** Empresas Inovadoras, alunos da escola pública.
- **Carga horária: 12 h.**
- **Link do evento: https://www.sympla.com.br/startup-day-macapa-2023__1988417**.
- **Local: Auditório da Sede do SEBRAE/AP.**
- **Quadro 51 - Meta Física do evento Startup DAY.**

Produto		2023
	Unidade de Medida	Quantidade
Público Atendido (Presencial)	Pessoa	726
Projeto Apoiado	Unidade	01

Fonte: Coordenadoria de Desenvolvimento Tecnológico e Inovação - CDTI/SETEC

- **Quadro 32 - Palestras Realizadas no Evento de Startup DAY.**

Objetivo (Palestra)	**Palestrante**	**Data**	**Local**	**Carga Horária**
Liderar para inovar	**Fernando Seabra** : idealizador do Clube Bora Fazer, investidor anjo, mentor do Planeta Startup, advisor no Batalha das Startups, avaliador Shark Tank Brasil, SAP Digital Business Influencer, Professor em diversos MBA's na área de Inovação e Empreendedorismo e Criador da Metodologia Pitch Canvas	29/05/2023	SEBRAE/AP	1h.
Biodiversidade- riqueza e diversidade	**Marcelo Creão**- CEO da TUXTU Conectividade ambiental	29/05/2023	SEBRAE/AP	1h.
Altos e baixos da jornada Empreedora	Ingid Barth – Presidente abstartups e Cofouunder Linker	29/05/2023	SEBRAE/AP	1h.
Os segredos da comunidade revelação do brasil	**Erika Bezerra** – Diretora da Inovação da Amapatec	29/05/2023	SEBRAE/AP	1h.
Design-criatividade com diversidade	**Úrsula Ariel**- Product Designer na Ambev Tech, apaixonada por tecnologia e inovação e ativista da diversidade, equidade e inclusão	29/05/2023	SEBRAE/AP	1h.
Metaverso, Realidade Virtual e Inteligência Artificial - A internet 3.0,	**Marcos Klein**- É pioneiro em inovação e realidade virtual no pais sendo fundador da LivePlanet, o primeiro Metaverso do Brasil.	29/05/2023	SEBRAE/AP	1h.
Startup com função de empoderamento feminino	**Frank Portela** - é o CEO da RevPay, empreendedor, vendedor e entusiasta de como a tecnologia é capaz de transformar vidas.	29/05/2023	SEBRAE/AP	1h.

Local: Auditório da Sede do SEBRAE/AP.

Fonte: Coordenadoria de Desenvolvimento Tecnológico e Inovação - CDTI/SETEC

- **Figura 37 - Imagens do evento de Startup DAY**

Local: Auditório da Sede do SEBRAE/AP.
Fonte: Coordenadoria de Desenvolvimento Tecnológico e Inovação - CDTI/SETEC

f) ASSINATURA DO DECRETO DO GRUPO DE TRABALHO QUE VISA A CRIAÇÃO DO PARQUE DE INOVAÇÃO TECNOLÓGICA E DO HUB DE INOVAÇÃO NO AMAPÁ (Evento):

- **Realização:** Secretária de Ciência e Tecnologia e Inovação (SETEC).
- **Apoio:** SEBRAE, AMAPÁTEC, TUCUJU-VALLEY.
- **Data:** 22 de junho de 2023.
- **Objetivo:** Desenvolver e implementar políticas públicas que favoreçam a inovação tecnológica e o empreendedorismo amapaense.
- **Público-alvo:** Secretarias estaduais, startups , deputados estaduais e deferais.
- **Carga horária: 4h.**
- **Local: Palácio do Setentrião/GEA.**
- **Quadro 52 -** Meta Física da cerimônia de assinatura do grupo de trabalho que visa a criação do Parque de Inovação Tecnológica e do Hub de Inovação no Amapá.

Produto		2023
	Unidade de Medida	Quantidade
Público Atendido (Presencial)	Pessoa	172
Projeto Apoiado	Unidade	01

Fonte: Coordenadoria de Desenvolvimento Tecnológico e Inovação - CDTI/SETEC

- **Figura 33 - Imagens da cerimônia de assinatura do grupo de trabalho que visa a criação do Parque de Inovação Tecnológica e do Hub de Inovação no Amapá.**

Local: Palácio do Setentrião/GEA.
Fonte: Coordenadoria de Desenvolvimento Tecnológico e Inovação - CDTI/SETEC.

g) LANÇAMENTO DO EDITAL PROGRAMA MULHERES INOVADORAS (4º Edição/2023):

- **Realização:** Secretária de Ciência e Tecnologia e Inovação (SETEC).
- **Apoio:** Fundação e Amparo a Pesquisa (FAPEAP) e o Financiadora de Estudos e Projetos (FINEP).
- **Data:** 29 de junho de 2023.
- **Objetivo:** Estimular startups lideradas por mulheres, de forma a contribuir para o aumento da representatividade feminina no cenário empreendedor nacional, por

meio da capacitação e do reconhecimento de empreendimentos que possam favorecer o incremento da competitividade brasileira.

- **Público-alvo:** Startups lideradas por mulheres e Tucuju Valley.
- **Edital:** 4° edição/2023.
- **Carga horária: 4h.**
- **Link de inscrição: https://www.sympla.com.br/mulheres-inovadoras__2045586**.
- **Local:** Espaço OKATHEC (SETEC).
- **Quadro 53 - Meta Física do evento de lançamento do edital Programa Mulheres Inovadoras (4º edição/2023).**

Produto		2023
	Unidade de Medida	Quantidade
Público Atendido (Presencial)	Pessoa	40
Projeto Apoiado	Unidade	01

Fonte: Coordenadoria de Desenvolvimento Tecnológico e Inovação - CDTI/SETEC.

- **Figura 34 - Imagens do evento lançamento do edital Programa Mulheres inovadoras (4º edição/2023).**

Local: Espaço OKATHEC (SETEC).
Fonte: Coordenadoria de Desenvolvimento Tecnológico e Inovação - CDTI/SETEC.

h) STARTUP DAY - SANTANA (Evento)

- **Realização:** Tucuju Valley.
- **Apoio:** Secretária de Ciência e Tecnologia e Inovação (SETEC).
- **Data:** 29 de junho de 2023.
- **Objetivo:** O evento reuniu inovação, empreendedorismo e tecnologia para a comunidade na Escola Estadual Augusto Antunes. Várias startups santanenses se apresentaram para levar à comunidade mais conhecimento sobre como funciona esse modelo de negócio, além de estimular o desenvolvimento de ideias inovadoras.
- **Público-alvo:** Alunos da rede publica, Startups.
- **Carga horária:** 4h.
- **Link da matéria :** https://www.portal.ap.gov.br/noticia/2906/com-apoio-do-governo-do-estado-primeiro-startup-day-de-santana-reune-mais-de-200-participantes.
- **Local:** Escola Estadual Augusto Antunes, em SANTANA/AP.

- **Quadro 54 - Meta Física do evento Startup DAY - Santana.**

Produto		2023
	Unidade de Medida	Quantidade
Público Atendido (Presencial)	Pessoa	200
Projeto Apoiado	Unidade	01

Fonte: Coordenadoria de Desenvolvimento Tecnológico e Inovação - CDTI/SETEC

- **Figura 35 - Imagens do evento Startup DAY – Santana/AP.**

Local: Escola Estadual Augusto Antunes, em SANTANA/AP.
Fonte: Coordenadoria de Desenvolvimento Tecnológico e Inovação - CDTI/SETEC

i) PLANETÁRIO DIGITAL MÓVEL - PAVILHÃO DE IDEAÇÃO E GESTÃO AQUÁRIO DE INOVAÇÃO, NA 52ª EXPOFEIRA NO ESTADO DO AMAPÁ.

- **Realização:** Secretaria de Ciência e Tecnologia e Inovação (SETEC0.
- **Apoio:** Instituto Federal do Amapá (IFAP).
- **Data:** 29 e 30/09 a 01 a 08/10/2023.
- **Objetivo:** O planetário da 52ª Expofeira é composto por uma cúpula inflável, caixa de som, ar-condicionado portátil, projetor tecnológico que possibilita a sensação de realidade aumentada em 360° e capacidade para comportar até 35 pessoas por sessão. Tem como objetivo a promoção e o estímulo ao engajamento do público por campos de estudo pouco difundidos como a astronomia.
- **Público-alvo:** Alunos das escolas Estaduais e Municipais da rede pública**,** Centro Educacional Raimundo Nonato Dias Rodrigues e demais centros (altas habilidades e cas) e visitantes.
- **Carga Horária:** 05 h.
- **Local:** Parque de Exposições da Fazendinha - Macapá/AP.
- **Quadro 55 - Meta Física de entrada no Planetário Digital Móvel - Pavilhão de Ideação e Gestão Aquário de Inovação, na 52ª Expofeira no Estado do**

Amapá.

Produto		2023
	Unidade de Medida	Quantidade
Público Atendido (Presencial)	Pessoa	4400
Projeto Apoiado	Unidade	01

Fonte: Coordenadoria de Desenvolvimento Tecnológico e Inovação - CDTI/SETEC.

- **Figura 36 - Imagens capturadas da visitação do Planetário Digital Móvel - Pavilhão de Ideação e Gestão Aquário de Inovação, na 52ª Expofeira no Estado do Amapá.**

Local: Parque de Exposições da Fazendinha - Macapá/AP.
Fonte: Coordenadoria de Desenvolvimento Tecnológico e Inovação - CDTI/SETEC

Local: Parque de Exposições da Fazendinha - Macapá/AP.
Fonte: Coordenadoria de Desenvolvimento Tecnológico e Inovação - CDTI/SETEC

j) RECICLAGEM DE RESÍDUOS SÓLIDOS (REUSE) – NO PAVILHÃO DE INOVAÇÃO, NA 52ª EXPOFEIRA DO ESTADO DO AMAPÁ.

- **Realização:** Secretaria de Ciência e Tecnologia e Inovação (SETEC).
- **Apoio:** Serviço Brasileiro de Apoio às Micro e Pequenas Empresas-SEBRAE, Instituto de Pesquisas Científicas e Tecnológicas do Estado do Amapá-IEAP, Secretaria de Comunicação do Estado do Amapá-SECOM e Associação Amapaense de Tecnologia (AMAPATEC).

- **Data:** 29 e 30/09 a 01 a 08/10/2023.
- **Objetivo:** Aproveitar o movimento da maior feira de negócios do Estado para conscientizar o público sobre a importância da conservação do meio ambiente. Ao longo de todo o espaço, foram espalhados vários pontos de coleta seletiva para o descarte voluntário de resíduos, também haverá espaços interativos e informativos com a exposição de iniciativas relevantes nas áreas de sustentabilidade e inovação.
- **Público-alvo:** Público em geral, visitantes**.**
- **Carga horária:** 24 h.
- **Link do evento:** https://www.portal.ap.gov.br/noticia/3009/planetario-digital-movel-atrai-dezenas-de-espectadores-na-programacao-da-52-ordf-expofeira.
- **Local:** Parque de Exposições da Fazendinha – Macapá/AP.

- **Quadro 56 - Meta Física da atividade de Reciclagem de Resíduos Sólidos (REUSE) – no Pavilhão de Inovação, na 52ª Expofeira do Estado do Amapá.**

Produto		2023
	Unidade de Medida	Quantidade
Público Atendido (Presencial)	Pessoa	3000
Projeto Apoiado	Unidade	01

Fonte: Coordenadoria de Desenvolvimento Tecnológico e Inovação - CDTI/SETEC

- **Figura 37 - Imagens capturada da atividade de Reciclagem de Resíduos Sólidos (REUSE) – no Pavilhão de Inovação, na 52ª Expofeira do Estado do Amapá.**

Local: Parque de Exposições da Fazendinha – Macapá/AP.
Fonte: Coordenadoria de Desenvolvimento Tecnológico e Inovação - CDTI/SETEC

k) ACOMPANHAMENTO DO TREINAMENTO COM GESTORES ESCOLARES DA PLATAFORMA NOSSO CAMPO:

- **Realização:** Secretaria de Ciência e Tecnologia e Inovação (SETEC).
- **Apoio:** SEED E UEAP.
- **Data:** 26 de outubro de 2023.
- **Objetivo:** Realizar a validação da Plataforma Nosso Campo e a conclusão da primeira fase piloto, de capacitar gestores de 03 escolas públicas do Estado.
- **Público-alvo:** Gestores e Produtores da Agricultura Familiar.
- **Carga horária:** 12 h.
- **Local:** Escola Elias de Freitas Trajano de Sousa, no Município de Porto Grande/AP.

Quadro 57 - Meta Física do Acompanhamento do Treinamento com Gestores Escolares da PLATAFORMA NOSSO CAMPO.

Produto		2023
	Unidade de Medida	Quantidade
Público Atendido (Presencial)	Pessoa	04
Projeto Apoiado	Unidade	01

Fonte: Coordenadoria de Desenvolvimento Tecnológico e Inovação - CDTI/SETEC

- **Figura 38 - Imagens capturada do Acompanhamento do Treinamento com Gestores Escolares da PLATAFORMA NOSSO CAMPO.**

Local: Escola Elias de Freitas Trajano de Sousa, no Município de Porto Grande/AP.
Fonte: Coordenadoria de Desenvolvimento Tecnológico e Inovação - CDTI/SETEC

l) PROJETO CASTANHEIRAS NO AMAPÁ, DEFINIÇÃO DE MATRIZ DE RESPONSABILIDADES E VISITA NAS COOPERATIVAS QUE TRABALHAM COM O FRUTO NO ESTADO.

- **Realização:** Secretária de Ciência e Tecnologia e Inovação (SETEC).
- **Apoio:** Sistema OCB-AP, ICMbio, SEBRAE/AP.
- **Data:** 27 a 29 de julho de 2023.
- **Objetivo:** Promover a reestruturação e aceleração da Cadeia Produtiva de Castanha do Brasil no estado do Amapá, sob a ótica das cooperativas de trabalhadoras Agroextrativistas, podendo ser escalada para outras cadeias de produtos da bioeconomia amapaense e do Brasil.
- **Público-Alvo:** SETEC,Sistema OCB-AP, RURAP,SDR,SEBRAE, SENAI, AMAPATEC, SDR, ICMbio,SEMA, IEPA,EMBRAPA,Tucuju Valley, Gestão & Inovação e Urubatan Piatã.
- **Carga Horária:** 24 h.

- **Local:** SEBRAE/AP.

- **Quadro 58 - Meta Física do evento Projeto Castanheiras no Amapá.**

Produto		2023
	Unidade de Medida	Quantidade
Público Atendido (Presencial)	Pessoa	15
Projeto Apoiado	Unidade	01

Fonte: Coordenadoria de Desenvolvimento Tecnológico e Inovação - CDTI/SETEC

- **Figura 39 - Imagens capturadas do evento Projeto Castanheiras no Amapá.**

Local: SEBRAE/AP.
Fonte: Coordenadoria de Desenvolvimento Tecnológico e Inovação - CDTI/SETEC

m) INAUGURAÇÃO DA INTERLIGAÇÃO DA INFRAESTRUTURA DE REDE DA ESCOLA ESTADUAL BARÃO DO RIO BRANCO COM A REDE METROAP:

- **Realização:** Secretária de Ciência e Tecnologia e Inovação (SETEC).
- **Apoio:** SEED, PRODAP, RNP.
- **Data:** 06 de julho de 2023.
- **Objetivo:** Melhorar o acesso à internet com banda larga em órgãos públicos e, mais especificamente, em instituições de ensino e pesquisa por meio do programa norte conectado, o que motivou o Governo do Amapá a regulamentar o uso da Rede Metroap, a Rede Nacional de Ensino e Pesquisa (RNP), vinculada ao Ministério da Ciência e Tecnologia. O acordo foi assinado no dia 6 de julho pelo governador Clécio Luis para a interligação de 10 escolas estaduais ao backbone de banda larga da RNP com internet e soluções de wi-fi entregue com gerenciamento em nuvem, segurança e alto desempenho integrado a rede beneficiando aproximadamente 9.000 (nove mil) alunos e 330 professores da rede publica. A Rede Metroap é uma grande infraestrutura tecnológica de internet que fornece as condições ideais para que organismos públicos de ensino, pesquisa, extensão e gestão realizem projetos que necessitam de alta capacidade de banda de comunicação como, por exemplo, telemedicina, videoconferência, ensino à distância e telefonia sobre IP (protocolo de comunicação da internet).
- **Público-alvo:** Alunos da rede Pública, gestores educacionais, secretárias de estado.
- **Carga Horária:** 3 h.
- **Local:** Escola Estadual Barão do Rio Branco – Macapá/AP.

- **Quadro 59 - Meta Física do evento de Interligação da Infraestrutura de Rede da escola Estadual Barão do Rio Branco com a Rede METROAP.**

Produto		2023
	Unidade de Medida	Quantidade
Público Atendido (Presencial)	Pessoa	98
Projeto Apoiado	Unidade	01

Fonte: Coordenadoria de Desenvolvimento Tecnológico e Inovação - CDTI/SETEC

- **Figura 40 - Imagens do evento de Interligação da Infraestrutura de Rede da escola Estadual Barão do Rio Branco com a Rede METROAP.**

Local: Escola Estadual Barão do Rio Branco – Macapá/AP.
Fonte: Coordenadoria de Desenvolvimento Tecnológico e Inovação - CDTI/SETEC.

n) OLIMPÍADA BRASILEIRA DE ROBÓTICA (Edição OBR_2023):

- **Realização:** Secretaria de Ciência e Tecnologia e Inovação (SETEC).
- **Apoio:** SEED, AMAPÁ GARDEN SHOPPING, ESCOLA INTERGÊNIUS, ESCOLA MODERNO, IFAP.
- **Data:** 25 de agosto de 2023.

- **Objetivo:** A etapa estadual da Olimpíada Brasileira de Robótica-OBR tem como objetivo estimular a participação de alunos em olimpíadas do conhecimento e classificar as melhores equipes do Estado para a etapa nacional da competição.
- **Público-alvo:** Alunos e professores da rede pública e privada
- **Carga horária:** 8 h.
- **Local:** Amapá Garden Shopping
- **Link do manual de treinamento:** https://www.canva.com/design/DAFcnmUgJfw/0zNUozFnFJh_EWhQn-dB5w/edit?utm_content=DAFcnmUgJfw&utm_campaign=designshare&utm_medium=link2&utm_source=sharebutton
- **Quadro 60 - Meta Física da Olimpíada Brasileira de Robótica (Edição OBR_2023).**

Produto		2023
	Unidade de Medida	Quantidade
Público Atendido (Presencial)	Pessoa	68
Projeto Apoiado	Unidade	01

Fonte: Coordenadoria de Desenvolvimento Tecnológico e Inovação - CDTI/SETEC

- **Quadro 61 - Premiação da Olimpíada Brasileira de Robótica (Edição OBR_2023).**

CAMPEONATO ETAPA NACIONAL DA OBR_2023.		
EQUIPE GANHADORA	NOME DOS INTEGRANTE	PREMIAÇÃO
NÍVEL 01: INTERGENIUS 03. COLÉGIO INTERGENIUS	1º Lugar: HUDDSON FERNANDES DE ALMDEIDA PAZ	PASSAGEM ÁREA PARA SALVADOR/CIDADE SEDE DA ETAPA NACIONAL (OBR_20223), E MEDALHA DE 1° LUGAR DO NÍVEL 01
	2º. Lugar: TAMIRES TEIXEIRA PICANÇO	
	3º. Lugar: JOÃO VITOR SOARES DE SOUSA	
NIVÉL 02: MODERNO 14. MODERNO CENT DE ENSINO EDUC E CULTURA	1º. Lugar: ARTUR DIEGO FERREIRA DO NASCIMENTO	PASSAGEM ÁREA PARA SALVADOR/CIDADE SEDE DA ETAPA NACIONAL (OBR_2023), E MEDALHA DE 1° LUGAR DO NÍVEL 02
	2º. Lugar: MARCOS ALGUSTO BORGES MONTE DE ALMEIDA	
	3º. Lugar: GABRIEL DA CONCEIÇÃO BALIEIRO	
	4º. Lugar: ARTHUR FELIPE DE OLIVEIRA PEREIRA	
	4º. Lugar: GABIEL PASSOS DOS SANTOS	

Fonte: Coordenadoria de Desenvolvimento Tecnológico e Inovação - CDTI/SETEC

- **Figura 41 - Imagens da Olimpíada Brasileira de Robótica (Edição OBR_2023).**

Local: Amapá Garden Shopping – Macapá/AP.
Fonte: Coordenadoria de Desenvolvimento Tecnológico e Inovação - CDTI/SETEC

o) ACOMPANHAMENTO DO TREINAMENTO COM GESTORES ESCOLARES DA PLATAFORMA NOSSO CAMPO - Escola: Alberto Santos Dumont, no Município de Santana/AP, Escola José do Patrocínio no Distrito, no Distrito de Fazendinha/AP.

- **Realização:** Secretaria de Ciência e Tecnologia e Inovação (SETEC).
- **Apoio:** SEED E UEAP.
- **Data:** 28 e 30 agosto de 2023
- **Objetivo:** Realizar a validação da Plataforma Nosso Campo e conclusão da primeira fase piloto, de capacitar gestores de 03 escolas públicas do Estado.
- **Local:** Escola: Alberto Santos Dumont, no Município de Santana/AP e a Escola José do Patrocínio no Distrito, no Distrito de Fazendinha/AP.
- **Público-alvo:** Gestores e Produtores da Agricultura Familiar.
- **Carga horária:** 12 h.
- **Quadro 61 - Meta Física** acompanhamento do treinamento com gestores escolares da PLATAFORMA NOSSO CAMPO - Escola: Alberto Santos Dumont, no Município de Santana/AP, Escola José do Patrocínio no Distrito, no Distrito de Fazendinha/AP.

Produto		2023
	Unidade de Medida	Quantidade
Público Atendido (Presencial)	Pessoa	8
Projeto Apoiado	Unidade	01

Fonte: Coordenadoria de Desenvolvimento Tecnológico e Inovação - CDTI/SETEC

- **Figura 42 - Imagens** captadas do Acompanhamento do Treinamento com Gestores Escolares da PLATAFORMA NOSSO CAMPO - Escola: Alberto Santos Dumont, no Município de Santana/AP, Escola José do Patrocínio no Distrito, no Distrito de Fazendinha/AP**.**

-

Local: Escola Alberto Santos Dumont, no Município de Santana/AP.
Fonte: Coordenadoria de Desenvolvimento Tecnológico e Inovação - CDTI/SETEC

p) CONECTA + GOV (Evento)

- **Realização:** Secretaria de Ciência e Tecnologia e Inovação (SETEC).
- **Apoio:** Secretaria de Estado do Trabalho e Empreendedorismo (Sete), Secretaria Extraordinária de Políticas para a Juventude (Sejuv), Sebrae Amapá, Tucuju Valley e Associação Amapaense de Tecnologia (Amapatec).
- **Data:** 01 de setembro de 2023.
- **Objetivo:** O Governo do Amapá reuniu representantes de startups e gestores de órgãos públicos na primeira edição do evento Conecta + Gov, no Museu Sacaca, em Macapá. Com o objetivo de incentivar parcerias que proporcionem o

aperfeiçoamento dos processos da gestão pública, refletindo em melhores serviços prestados à população.

- **Carga horária:** 3 h.
- **Público-alvo:** Startups e Gestores de Órgãos Públicos.
- **Link do evento:** https://www.amapa.gov.br/noticia/0109/conecta-gov-governo-do-amapa-incentiva-parceria-entre-orgaos-estaduais-e-empresas-inovadoras-para-aperfeicoar-gestao-publica.
- **Local:** Auditório do Museu Sacaca (IEPA).
- **Quadro 62 - Meta Física** do evento CONECTA + GOV**.**

Produto		2023
	Unidade de Medida	Quantidade
Público Atendido (Presencial)	Pessoa	300
Projeto Apoiado	Unidade	01

Fonte: Coordenadoria de Desenvolvimento Tecnológico e Inovação - CDTI/SETEC

- **Figura 43 - Imagens** do evento CONECTA + GOV**.**

Local: Auditório do Museu Sacaca (IEPA).
Fonte: Coordenadoria de Desenvolvimento Tecnológico e Inovação - CDTI/SETEC

q) EXPOSIÇÃO DO PLANETÁRIO MÓVEL DIGITAL - ESCOLA CONEXÃO AQUARELA - ENCERRAMENTO DO ANO LETIVO 2023 – MACAPÁ/AP.

- **Realização:** Secretaria de Ciência e Tecnologia e Inovação (SETEC).
- **Apoio:** Escola Conexão Aquarela – Macapá/AP.

- **Temática:** Astronomia.
- **Data:** 23 e 24 de novembro de 2023.
- **Objetivo:** Proporcionar aos alunos uma experiência imersiva no espaço para que compreendessem melhor assuntos abordados no último bimestre como sistema solar. Para além do conhecimento, o evento também proporcionou aos estudantes um lazer científico, agregando diversão ao processo de ensino aprendizagem.
- **Público-alvo:** Professores e alunos da Escola Conexão Aquarela.
- **Carga Horária:** 5 h.
- **Local**: Escola Conexão Aquarela – Macapá/AP.
- **Quadro 63 - Meta Física da Exposição do Planetário Digital Móvel - Escola Conexão Aquarela.**

Produto		2023
	Unidade de Medida	Quantidade
Público Atendido (Presencial)	Pessoa	281
Projeto Apoiado	Unidade	01

Fonte: Coordenadoria de Desenvolvimento Tecnológico e Inovação - CDTI/SETEC

- **Figura 44 - Imagens da Exposição do Planetário Digital Móvel - Escola Conexão Aquarela.**

Local: Escola Conexão Aquarela – Macapá/AP.
Fonte: Coordenadoria de Desenvolvimento Tecnológico e Inovação - CDTI/SETEC

r) EXPOSIÇÃO DO PLANETÁRIO MÓVEL - CENTRO DE EDUCAÇÃO PROFISSIONAL DE SANTANA PROFESSORA MARIA SALOMÉ GOMES SALES – MAZAGÃO/AP

- **Realização:** Secretaria de Ciência e Tecnologia e Inovação (SETEC).
- **Apoio:** Centro de Educação Profissional de Santana Professora Maria Salomé Gomes Sales.
- **Data:** 25 de novembro de 2023.
- **Objetivo:** Promover e ofertar sessões do Planetário móvel com experiências imersivas sobre o espaço, temas como sistema solar, vida fora da terra, via láctea, e astronomia no geral, consolidando a popularização do conhecimento científico.
- **Público-alvo:** Professores e Alunos do Centro de Educação Profissional de Santana Professora Maria Salomé Gomes Sales - Município de Mazagão/AP.
- **Carga horária:** 12 h.
- **Local**: Centro de Educação Profissional de Santana Professora Maria Salomé Gomes Sales - Município de Mazagão/AP.

- **Quadro 64 - Meta Física da** Exposição do **Planetário móvel - Centro de Educação Profissional de Santana Professora Maria Salomé Gomes Sales** – Mazagão/AP.

Produto		2023
	Unidade de Medida	Quantidade
Público Atendido (Presencial)	Pessoa	100
Projeto Apoiado	Unidade	01

Fonte: Coordenadoria de Desenvolvimento Tecnológico e Inovação - CDTI/SETEC

- **Figura 45 - Imagens da Exposição do Planetário móvel - Centro de Educação Profissional de Santana Professora Maria Salomé Gomes Sales – Mazagão/AP.**

Local: Centro de Educação Profissional de Santana Professora Maria Salomé Gomes Sales - Mazagão/AP.
Fonte: Coordenadoria de Desenvolvimento Tecnológico e Inovação - CDTI/SETEC.

s) EXPOSIÇÃO DO PLANETÁRIO MÓVEL - ESCOLA ESTADUAL MARIA IVONE DE MENEZES COM A PROGRAMAÇÃO FEIRA DE CIÊNCIAS DA NATUREZA E SUAS TECNOLOGIAS – MACAPÁ/AP.

- **Realização:** Secretaria de Ciência e Tecnologia e Inovação (SETEC).
- **Data:** 07 de dezembro de 2023.
- **Objetivo:** Promover e ofertar sessões do Planetário móvel junto com a programação Feira de Ciências da Natureza e suas Tecnologias e experiências imersivas sobre o espaço, temas como sistema solar, vida fora da terra, via láctea, e astronomia no geral, consolidando a popularização do conhecimento científico.
- **Público-alvo:** Professores e alunos da Escola Maria Ivone de Menezes.
- **Carga Horária:** 5h
- **Local:** Escola Estadual Maria Ivone de Menezes, no Bairro Cidade Nova, Macapá/Amapá.
- **Quadro 65 - Meta Física** da Exposição do Planetário Móvel - Escola Estadual Maria Ivone de Menezes com a programação Feira de Ciências da Natureza e suas Tecnologias – Macapá/AP.

Produto		2023
	Unidade de Medida	Quantidade
Público Atendido (Presencial)	Pessoa	241
Projeto Apoiado	Unidade	01

Fonte: Coordenadoria de Desenvolvimento Tecnológico e Inovação - CDTI/SETEC

- **Figura 46 - Imagens** da Exposição do Planetário Móvel - Escola Estadual Maria Ivone de Menezes com a programação Feira de Ciências da Natureza e suas Tecnologias – Macapá/AP.

Local: Escola Estadual Maria Ivone de Menezes – Macapá/AP.
Fonte: Coordenadoria de Desenvolvimento Tecnológico e Inovação - CDTI/SETEC.

t) EXPOSIÇÃO DO PLANETÁRIO MÓVEL - FEIRA DE INOVAÇÃO, NO EVENTO DE ANIVERSÁRIO DE SANTANA/AP.

- **Realização:** Secretaria de Ciência e Tecnologia e Inovação (SETEC).
- **Objetivo:** Promover e ofertar sessões do Planetário móvel com experiências imersivas sobre o espaço, temas como sistema solar, vida fora da terra, via láctea, e astronomia no geral, consolidando a popularização do conhecimento científico.
- **Data**: 15 e 16 de dezembro de 2023.
- **Local**: Na Avenida Santana, no Município de Santana/AP.
- **Carga Horária:** 5h.
- **Público-alvo:** Público do Município de Santana/AP.
- **Quadro 66 - Meta Física da** Exposição do Planetário Móvel - Feira de Inovação, no evento de Aniversário de Santana/AP**.**

Produto		2023
	Unidade de Medida	Quantidade
Público Atendido (Presencial)	Pessoa	15
Projeto Apoiado	Unidade	01

Fonte: Coordenadoria de Desenvolvimento Tecnológico e Inovação - CDTI/SETEC

- **Figura 47 - Imagens da** Exposição do Planetário Móvel - Feira de Inovação, no evento de Aniversário de Santana/AP**.**

Local: Feira de Inovação, no evento de Aniversário de Santana/AP.
Fonte: Coordenadoria de Desenvolvimento Tecnológico e Inovação - CDTI/SETEC

u) EXPOSIÇÃO DO PLANETÁRIO MÓVEL - ESCOLA CECÍLIA PINTO NA I EXPOCECILIA: MOSTRA CIENTÍFICA ARTÍSTICA E CULTURA – MACAPÁ/AP.

- **Realização:** Secretaria de Ciência e Tecnologia e Inovação (SETEC).
- **Data:** 15 de dezembro de 2023.
- **Objetivo:** Promover e ofertar sessões do Planetário móvel com experiências imersivas sobre o espaço, temas como sistema solar, vida fora da terra, via láctea, e astronomia no geral, consolidando a popularização do conhecimento científico.
- **Público-alvo:** Professores, pais e alunos da Escola Estadual Cecília Pinto, Macapá/AP.
- **Carga Horária:** 10h.
- **Local:** Escola Estadual Cecília Pinto.
- **Quadro 67 - Meta Física da** Exposição do Planetário Móvel - Escola Cecília Pinto na I EXPOCECILIA: Mostra Científica Artística e Cultura – Macapá/AP.

Produto		2023
	Unidade de Medida	Quantidade
Público Atendido (Presencial)	Pessoa	229
Projeto Apoiado	Unidade	01

Fonte: Coordenadoria de Desenvolvimento Tecnológico e Inovação - CDTI/SETEC

- **Figura 48 - Imagens da** Exposição do Planetário Móvel - Escola Cecília Pinto na I EXPOCECILIA: Mostra Científica Artística e Cultura – Macapá/AP.

Local: Escola Estadual Cecília Pinto – Macapá/AP
Fonte: Coordenadoria de Desenvolvimento Tecnológico e Inovação - CDTI/SETEC

v) Emenda Parlamentar ESTADUAL nª. I0275/2023 – Deputada Estadual Telma Nery:

- **Emenda Parlamentar**: nº. I0275/2023.
- **Parlamentar**: Deputada Estadual Telma Nery.
- **Objeto:** Projeto "Eu fiz meu Game".
- **Valor total:** R$ 511.122,00 (Quinhentos e onze mil, cento e vinte e dois reais).
- **Ação (Programa de Trabalho):** Inovação e Empreendedorismo, código nº. 25.101.1.19.573.0083.2066.
- **Fonte de Recurso:** 0.500 - Outros Recursos não Vinculados de Impostos.
- **Natureza da Despesa:** Contribuições, código nº. 3.3.50.41.
- **Processo:** 0025.0605.1529.0002/2023/NAF/SETEC - (PRODOC).
- **Empresa Contratada:** Federação Amapaense de Esportes Eletrônicos - FEAPEE, CNPJ nº. 42.581.137/0001 - 27.
- **Instrumento Jurídico:** Termo de Fomento nº. 001/2023/SETEC - Publicação: DOE n°. 8.064/2023, em 20/12/2023 (Inexigibilidade - lei 8.666/93, Art. 25 caput. PARECER JURÍDICO Nº 903/2023/PLCC/PGE/AP).
- **Situação em 31/12/2023**:

_ A contratação da SETEC com a empresa ocorreu no mês de dezembro de 2023.

_ O repasse ocorreu em sua totalidade no valor de R$ 511.122,00, foi empenhado e efetivamente pago na conta da empresa no exercício de 2023.

_ No aguardo da realização do evento e posterior prestação de contas

x) Emenda Parlamentar por TRANSFERÊNCIA ESPECIAL nº. 26740002/2023 – Deputado Federal Luiz Carlos:

- **Emenda Parlamentar por** TRANSFERÊNCIA ESPECIAL: nº. 26740002/2023.
- **Parlamentar**: Deputado Federal Luiz Carlos.
- **Objeto:** Aquisição de Planetário Digital Móvel e Fixo.
- **Valor total:** R$ 1.000.000,00 (Um milhão de reais).
- **Ação (Programa de Trabalho):** Inovação e Empreendedorismo, código nº. 25.101.1.19.573.0083.2066.
- **Fonte de Recurso:** 0.706 - Transferência Especial da União.
- **Natureza da Despesa: Equipamento e Material Permanente:** código nº. 4.4.90.52.
- **Processo:** 5.0370.1529.0011/2023/SETEC. PROCESSO DE AQUISIÇÃO SIGA 00002/SETEC/2023.
- **Empresa Contratada:** OTICA VICTOR LTDA, CNPJ nº. 07.392.762/0001 - 20.
- **Instrumento Jurídico:** Dispensa de licitação (Lei nº. 14.133/2021, Art. 75, inciso I, II e VIII. PARECER JURÍDICO Nº 259/2023-GAB/PGE/AP).
- **Contrato:** Contrato nº. 0004/SETEC/2023, Publicação DOE n°. 8.004, em 19/09/2023.
- **Vigência do Contrato:** Inicio 31/08/2023 a termino 31/08/2024.
- **Fiscal do Contrato:** Marcelli Coimbra, Portaria nº. 038/2023/SETEC/AP, Publicação DOE nº. 8.004, em 19/09/2023.
- **Situação em 31/12/2023**:

_ No exercício de 2023 contratou-se a empresa para a venda de 02 (dois) Planetário Digital Móvel.

_ Empenhado o valor de R$ 392.000,00 (Trezentos e noventa e dois mil).

_ A empresa fez a entrega de apenas 01 (um) planetário digital móvel em 2023, assim efetivamente o pagamento no valor de R$ 196.000,00 (Cento e noventa e seis mil) referente a um bem.

_ A empresa se comprometeu de entregar o outro bem (planetário digital móvel) no exercício de 2024.

z) Convênio Federal nª. 952085/2023. Proposta nº. 69396/2023.

- **Convênio**: nº 952085/2023. Proposta nº. 69396/2023.
- **Concedente**: 20602 - Superintendência do Desenvolvimento da Amazônia - SUDAM.
- **Órgão Convenente**: 25101 - Secretaria de Estado da Ciência e Tecnologia - SETEC, CNPJ nº. 11.762.249/0001-50.
- **Objeto:** Acelera STARTUP.
- **Valor total:** R$ 763.940,00 (Setecentos e sessenta e três mil, novecentos e quarenta reais).
- **Ação (Programa de Trabalho):** Inovação e Empreendedorismo, código nº. 25.101.1.19.573.0083.2066.
- **Fonte de Recurso:** 0.700 - Outros Transferências de Convênios ou Instrumentos Congêneres da União.
- **Natureza da Despesa:** Outros Serviços de Terceiro de Pessoa Jurídica, código nº. 3.3.90.39.
- **Situação em 31/12/2023**:

_ No dia 27/12/2023 foi assinado o convênio entre a Concedente SUDAN e a convenente SETEC.

_ A situação do convênio está em fase de elaboração do Termo de Referência para posterior inserir no sistema Transferegov do governo feral.

4.2.1.4. Ação: Manutenção de Serviços Administrativos – SETEC (2067):

Setor Responsável
Núcleo Administrativo e Financeiro - NAF/SETEC

De acordo com a LOA 2023, a dotação orçamentária inicial desta ação para o exercício ficou definida no montante de R$ 272.000,00 (duzentos e quarenta mil quatrocentos e noventa e dois reais). No decorrer do exercício, sua atualização orçamentária ficou compreendida em **R$ 356.400,00** (Trezentos e cinquenta e seis mil, quatrocentos reais).

No transcorrer do exercício citado, foi **empenhado** o montante de **R$ 312.415,30** (Trezentos e doze mil, quatrocentos e quinze reais, trinta centavos) e **liquidado** o valor de **R$ 308.018,72** (Trezentos e oito mil, dezoito reais, setenta e dois centavos), sendo efetivamente **pago** o valor de **R$ 367.375,52** (Trezentos e sessenta e sete mil, trezentos e setenta e cinco reais, cinquenta e dois centavos), distribuído em despesas do exercício citado no valor de R$ 308.018,72 e com pagamento de restos a pagar no valor de R$ 59.356,80.

No **Quadro 68** apresentam-se as informações mais detalhadas da ação com suas devidas Meta Financeira e Meta Física.

Quadro 68: IDENTIFICAÇÃO E EXECUÇÃO - AÇÃO 2067

Identificação da Ação **Fundamentação:** **PPA 2020_2023.** **Lei Orçamentária Anual (LOA_2023) - Lei nº. 2.814, de 02 de fevereiro de 2023.** **Quadro de Detalhamento da Despesa (QDD_2023) - Decreto nº. 0729 de 06 de fevereiro de 2023.** **Programação Orçamentária e Financeira (Exercício_2023) -Decreto nº. 0737 de 06 de fevereiro de 2023.** **Exercício 2023.**	
Eixo:	Desenvolvimento Econômico
Órgão:	SECRETARIA DE ESTADO DA CIÊNCIA E TECNOLOGIA - **25**.000
Unidade Gestora:	SECRETARIA DE ESTADO DA CIÊNCIA E TECNOLOGIA - **25.0101**
Unidade Orçamentária	SECRETARIA DE ESTADO DA CIÊNCIA E TECNOLOGIA - **25.101**
Programa de Governo	**Gerenciamento Administrativo - EIXO ECONÔMICO**, Código nº. **0001.**
	Objetivo: Prover os Órgãos de Governo dos meios administrativos para a implementação e gestão dos seus programas finalísticos e outros.
Ação **(Programa de Trabalho)**	**Manutenção de Serviços Administrativos - SETEC**, Código nº. 25101.1.19.122.0001.**2067.**
	Objetivo: Gerir administrativamente as unidades operacionais da SETEC, visando a execução de suas atividades finalística.
Descrição	

Meta Financeira (Planejado e Executado)

Natureza de Despesa/Fonte de Recurso/Emenda...	**Dotação Inicial**	Alteração QDD				**Dotação Atualizada**	Despesa **Empenhada**	Despesa **Liquidada**		Despesa **Paga**		
		Reserva de Conting.	Alteração - SETEC		Alteração - SEPLAN (Anulação)			Exercício 2023	Resto a Pagar	Exercício 2023	Resto a Pagar	Total
			Anulação	Suplementação								
Total	**R$ 272.000,00**	**R$ -**	**R$ 137.749,38**	**R$ 231.149,38**	**R$ 9.000,00**	**R$ 356.400,00**	**R$ 312.415,30**	**R$ 308.018,72**	**R$ -**	**R$ 308.018,72**	**R$ 59.356,80**	**R$ 367.375,52**
3.3.90.14 - 0.500	R$ 10.000,00	R$ -	R$ -	R$ 18.000,00	R$ -	R$ 28.000,00	R$ 27.616,00	R$ 27.616,00	R$ -	R$ 27.616,00	R$ -	R$ 27.616,00
3.3.90.30 - 0.500	R$ 74.000,00	R$ -	R$ 64.141,27	R$ -	R$ -	R$ 9.858,73	R$ 9.858,73	R$ 9.858,73	R$ -	R$ 9.858,73	R$ -	R$ 9.858,73
3.3.90.33 - 0.500	R$ 31.000,00	R$ -	R$ 1.000,00	R$ 57.389,38	R$ 1.071,00	R$ 86.318,38	R$ 86.318,00	R$ 85.683,70	R$ -	R$ 85.683,70	R$ -	R$ 85.683,70
3.3.90.36 - 0.500	R$ 2.000,00	R$ -	R$ 2.000,00	R$ -	R$ -	R$ -	R$ -	R$ -	R$ -	R$ -	R$ -	R$ -
3.3.90.39 - 0.500	R$ 111.900,00	R$ -	R$ 37.508,11	R$ 98.100,00	R$ 1.000,00	R$ 172.491,89	R$ 172.491,89	R$ 167.729,61	R$ -	R$ 167.729,61	R$ -	R$ 167.729,61
3.3.90.40 - 0.500	R$ 21.100,00	R$ -	R$ 21.100,00	R$ 4.260,00	R$ -	R$ 4.260,00	R$ 4.260,00	R$ 4.260,00	R$ -	R$ 4.260,00	R$ -	R$ 4.260,00
3.3.90.47 - 0.500	R$ 2.000,00	R$ -	R$ 2.000,00	R$ -	R$ -	R$ -	R$ -	R$ -	R$ -	R$ -	R$ -	R$ -
3.3.90.92 - 0.500	R$ 10.000,00	R$ -	R$ 10.000,00	R$ -	R$ -	R$ -	R$ -	R$ -	R$ -	R$ -	R$ -	R$ -
4.4.90.52 - 0.500	R$ 10.000,00	R$ -	R$ -	R$ -	R$ 6.929,00	R$ 3.071,00	R$ 3.070,68	R$ 3.070,68	R$ -	R$ 3.070,68	R$ 59.356,80	R$ 62.427,48
3.3.90.35 - 0.706	R$ -	R$ -	R$ -	R$ 22.400,00	R$ -	R$ 22.400,00	R$ -	R$ -	R$ -	R$ -	R$ -	R$ -
4.4.90.52 - 0.706	R$ -	R$ -	R$ -	R$ 31.000,00	R$ -	R$ 31.000,00	R$ 9.800,00	R$ 9.800,00	R$ -	R$ 9.800,00	R$ -	R$ 9.800,00

Metas Física (Planejado e Realizado)

Produto	Unidade de Medida	**Meta Física**		
		Planejada	**Realizada**	
			Und.	%
Produto Oficial: **Unidade Administrativa Mantida**	Unidade	1	1	100%
Sub. Produto: **Servidor Capacitado.**	Pessoa	0	18	

Fonte: Assessoria de Desenvolvimento Institucional/ADI/SETEC/SIPLAG

- **DAS REALIZAÇÕES**

a). Emenda Parlamentar por TRANSFERÊNCIA ESPECIAL nº. 30450008/2023 – Deputado Federal André Abdon:

- **Emenda Parlamentar por** TRANSFERÊNCIA ESPECIAL: nº. 30450008/2023.
- **Parlamentar**: Deputado Federal André Abdon.
- **Objeto:** Aquisição de Equipamento e Material Permanente.
- **Ação (Programa de Trabalho):** Manutenção Admirativa - SETEC, código nº. 25.101.1.19.122.0001.2067.

- **Fonte de Recurso:** 0.706 - Transferência Especial da União.
- **Natureza da Despesa:** Equipamento e Material Permanente: código nº. 4.4.90.52.
- **Processo:** PROCESSO SIGA COMPRAS 00007/SETEC/2023. PROCESSO PRODOC Nº 0025.0370.1529.0001/2023NAF/SETEC.
- **Empresa Contratada:** BURITI PROJETOS E SERVIÇOS EIRELLI, CNPJ nº. 34.251.735/0001 - 00.
- **Instrumento Jurídico:** Dispensa de Licitação (Cotação Eletrônica n°. 7/2023. PARECER JURÍDICO REFERENCIAL Nº 03/2023 - PLCC/PGE/AP).
- **Contrato: nº. 010/2023/SETEC**, Publicação: 14/12/2023, DOE n°. 8.060/2023.
- **Vigência do Contrato:** 02/12/2023 a 02/12/2024.
- **Fiscal do Contrato:** Juliana Bentes, Portaria nº. 076/2023/SETEC, Publicação 14/12/2023, DOE nº. 8.060.
- **Situação em 31/12/2023**:

_ No exercício de 2023, contratou-se uma empresa para aquisição de 01 (uma) mesa de reunião no valor de R$ 9.800,00 (Nove mil e novecentos reais).

_ Empenhado seu valor total de 9.800,00, a empresa entregou o bem no mês de dezembro de 2023, e posterior, a despesa foi efetivamente paga.

b). Dos Processos Administrativos abertos e vigentes por Modalidade de contratação, no exercício de 2023:

O servidor FABRICIO MELO DE LIMA foi o Titular da pasta do Núcleo Administrativo - Financeiro NAF/SETEC, responsável por gerenciar a equipe da área administrativa e possuidor de tais informações sobre todas as despesas realizadas e pagas, no exercício 2023. Vale ressaltar, que às informações estão compactadas, mas poderá ser encontrada em sua integra no link (https://siplag.ap.gov.br/SiafeAP/faces/login.jsp) e (http://www.transparencia.ap.gov.br/).

Durante o exercício de 2023, no Núcleo Administrativo Financeiro – NAF/SETEC, foi executado despesas em **114 (Cento e Quatorze) processos administrativos**, assim distribuído em 64 (Sessenta e quatro) processos de concessão de Diárias; 05 (cinco) Dispensa de Licitação; 11 (Onze) Ata de Registro de Preço; 01 (Um) Outros; 04 (Quatro) Inexigibilidade; 28 (Vinte e oito) Premiação e 01 (um) com pagamento de Resto a pagar.

No **quadro 69** encontra-se o detalhamento de todas as despesas realizadas na SETEC, no exercício de 2023 (Diárias/Inexigibilidade/Dispensa de Licitação/SRP/Adesão de Ata/RP/Premiação/outros):

Quadro 69. Execução Geral por modalidade da despesa realizada, exercício SETEC_2023.

Modalidade/Credor/Servirdor				Instrumento Jurídico	Emenda	Execução Orçamentária e Financeira																
Modalidade da Despesa	Credor/Servidor	Processo nº.	Embasamento Legal	Contrato/Termo de Fomento	Convênio/Transferência Especial	Ação (Programa de Trabalho) (Código)	Fonte	Elemento de Despesa	Nota de Empenho - (NE)		Nota de Liquidação (NL)			Programa de Desembolso - (PD)			Ordem Bancária - (OB)				
									NE	Exercício 2023 (R$)	NL	Exercício 2023 (R$)	Resto a Pagar (R$)	PD	Exercício 2023 (R$)	Resto a Pagar (R$)	OB	RE (Registro de Envio ao Banco)	Exercício 2023 (R$)	Resto a Pagar (R$)	Total (R$)
Total Geral										**R$ 3.535.870,72**		**R$ 3.334.365,70**	**R$ 59.356,80**		**R$ 3.334.365,70**	**R$ 59.356,80**			**R$ 1.334.365,70**	**R$ 59.356,80**	**R$ 1.393.722,50**
Subtotal										**R$ 5.280,00**		**R$ 5.280,00**	**R$ -**		**R$ 5.280,00**	**R$ -**			**R$ 5.280,00**	**R$ -**	**R$ 5.280,00**
Diárias Civil	KELISON NEVES CONCEIÇÃO, CPF nº. 017.573.472 - 08.	PROCESSO Nº 0025.0130.1546.0033/2023/PESSOAL /SETEC	PORTARIA nº. 047/2023 SETEC/AP. DOE nº. 8.026, data 23/10/2023. Lei 0066/1993 Art.64.			25101.1.19.573.0083.2066.	0.500	3.3.90.14	2023NE00060	R$ 440,00	2023NL00070	R$ 440,00	R$ -	2023PD00073	R$ 440,00	R$ -	2023OB00073	2023RE04080	R$ 440,00	R$ -	R$ 440,00
Diárias Civil	KELISON NEVES CONCEIÇÃO, CPF nº. 017.573.472 - 08.	PROCESSO Nº 0025.0130.1546.0049/2023/PESSOAL/SETEC.	PORTARIA nº. 072/2023 SETEC/AP. DOE nº. 8.055, data 06/12/2023. Lei 0066/1993 Art.64.			25101.1.19.573.0083.2066.	0.500	3.3.90.14	2023NE00123	R$ 1.100,00	2023NL00142	R$ 1.100,00	R$ -	2023PD00142	R$ 1.100,00	R$ -	2023OB00142	2023RE04789	R$ 1.100,00	R$ -	R$ 1.100,00
Diárias Civil	KELISON NEVES CONCEIÇÃO, CPF nº. 017.573.472 - 08.	PROCESSO Nº 0025.0130.1546.0043/2023/PESSOAL/SETEC	PORTARIA nº. 059/2023 SETEC/AP. DOE nº. 8.041, data 14/11/2023. Lei 0066/1993 Art.64.			25101.1.19.122.0001.2067.	0.500	3.3.90.14	2023NE00107	R$ 1.100,00	2023NL00085	R$ 1.100,00	R$ -	2023PD00091	R$ 1.100,00	R$ -	2023OB00091	2023RE04448	R$ 1.100,00	R$ -	R$ 1.100,00
Diárias Civil	KELISON NEVES CONCEIÇÃO, CPF nº. 017.573.472 - 08.	PROCESSO Nº 0025.0130.1546.0012/2023/PESSOAL /SETEC	PORTARIA nº. 019/2023 SETEC/AP. DOE nº. 7.930, data 31/05/2023. Lei 0066/1993 Art.64.			25101.1.19.571.0083.2065.	0.500	3.3.90.14	2023NE00016	R$ 880,00	2023NL00019	R$ 880,00	R$ -	2023PD00018	R$ 880,00	R$ -	2023OB00019	2023RE01736	R$ 880,00	R$ -	R$ 880,00
Diárias Civil	KELISON NEVES CONCEIÇÃO, CPF nº. 017.573.472 - 08.	PROCESSO Nº 0025.0130.1546.0022/2023/PESSOAL/SETEC	PORTARIA nº. 036/2023 SETEC/AP. DOE nº. 7.986, data 21/08/2023. Lei 0066/1993 Art.64.			25101.1.19.122.0001.2067.	0.500	3.3.90.14	2023NE00031	R$ 440,00	2023NL00035	R$ 440,00	R$ -	2023PD00035	R$ 440,00	R$ -	2023OB00036	2023RE03040	R$ 440,00	R$ -	R$ 440,00
Diárias Civil	KELISON NEVES CONCEIÇÃO, CPF nº. 017.573.472 - 08.	PROCESSO Nº 0025.0130.1546.0032/2023/PESSOAL /SETEC	PORTARIA nº. 046/2023 SETEC/AP. DOE nº. 8.026, data 23/10/2023. Lei 0066/1993 Art.64.			25101.1.19.571.0083.2065.	0.500	3.3.90.14	2023NE00058	R$ 1.100,00	2023NL00068	R$ 1.100,00	R$ -	2023PD00071	R$ 1.100,00	R$ -	2023OB00071	2023RE04080	R$ 1.100,00	R$ -	R$ 1.100,00
Diárias Civil	KELISON NEVES CONCEIÇÃO, CPF nº. 017.573.472 - 08.	PROCESSO Nº 0025.0130.1546.0004/2023/PESSOAL /SETEC.	PORTARIA nº. 005/2023 SETEC/AP. DOE nº. 7.877, data 14/03/2023. Lei 0066/1993 Art.64.			25101.1.19.573.0083.2066.	0.500	3.3.90.14	2023NE00003	R$ 220,00	2023NL00002	R$ 220,00	R$ -	2023PD00002	R$ 220,00	R$ -	2023OB00002	2023RE04080	R$ 220,00	R$ -	R$ 220,00

Modalidade/Credor/Servirdor				Instrumento Jurídico	Emenda	Execução Orçamentária e Financeira																
									Nota de Empenho - (NE)		Nota de Liquidação (NL)			Programa de Desembolso - (PD)			Ordem Bancária - (OB)				
Modalidade da Despesa	Credor/Servidor	Processo nº.	Embasamento Legal	Contrato/Termo de Fomento	Convênio/Transferência Especial	Ação (Programa de Trabalho) (Código)	Fonte	Elemento de Despesa	NE	Exercício 2023 (R$)	NL	Exercício 2023 (R$)	Resto a Pagar (R$)	PD	Exercício 2023 (R$)	Resto a Pagar (R$)	OB	RE (Registro de Envio ao Banco)	Exercício 2023 (R$)	Resto a Pagar (R$)	Total (R$)
Subtotal										R$ 7.260,00		R$ 7.260,00	R$ -		R$ 7.260,00	R$ -			R$ 7.260,00	R$ -	R$ 7.260,00
Diárias Civil	KELISON NEVES CONCEIÇÃO, CPF nº. 017.573.472 - 08.	PROCESSO Nº 0025.0130.1546.0039/2023/PESSOAL/SETEC.	PORTARIA Nº 055/2023/ SETEC/AP, DOE nº. 8.038, data 09/11/2023. Lei 0066/1993 Art.64.			25101.1.19.573.0083.2066.	0.500	3.3.90.14	2023NE00083	R$ 440,00	2023NL00083	R$ 440,00	R$ -	2023PD00087	R$ 440,00	R$ -	2023OB00088	2023RE04305	R$ 440,00	R$ -	R$ 440,00
Diárias Civil	KELISON NEVES CONCEIÇÃO, CPF nº. 017.573.472 - 08.	PROCESSO Nº 0025.0130.1546.0018/2023/PESSOAL/SETEC	PORTARIA Nº 023/2023/ SETEC/AP, DOE nº. 7.940, data 16/06/2023. Lei 0066/1993 Art.64.			25101.1.19.122.0001.2067.	0.500	3.3.90.14	2023NE00021	R$ 2.200,00	2023NL00023	R$ 2.200,00	R$ -	2023PD00023	R$ 2.200,00	R$ -	2023OB00024	2023RE02105	R$ 2.200,00	R$ -	R$ 2.200,00
Diárias Civil	João Vitor Ramos Nunes, CPF nº. 036.117.152 - 80.	PROCESSO Nº 0025.0130.1546.0035/2023/PESSOAL/SETEC	PORTARIA nº. 051/2023/SETEC, DOE nº. 8.032, data 06/11/2023. Lei 0066/1993 Art.64			25101.1.19.573.0083.2066	0.500	3.3.90.14	2023NE00106	R$ 220,00	2023NL00080	R$ 220,00	R$ -	2023PD00094	R$ 220,00	R$ -	2023OB00094	2023RE04096	R$ 220,00	R$ -	R$ 220,00
Diárias Civil	PAULO RICARDO MATOS DE FRANÇA, CPF nº. 018.846.512 - 08.	PROCESSO Nº 0025.0130.1546.0049/2023/PESSOAL/SETEC.	PORTARIA nº. 072/2023/SETEC, DOE nº. 8.055, data 06/12/2023. Lei 0066/1993 Art.65			25101.1.19.573.0083.2067	0.500	3.3.90.14	2023NE00118	R$ 1.100,00	2023NL00127	R$ 1.100,00	R$ -	2023PD00137	R$ 1.100,00	R$ -	2023OB00137	2023RE04789	R$ 1.100,00	R$ -	R$ 1.100,00
Diárias Civil	PAULO RICARDO MATOS DE FRANÇA, CPF nº. 018.846.512 - 08.	PROCESSO nº. 0025.0130.1546.0035/2023/PESSOAL/SETEC	Portaria nº 051/23/SETEC, DOE nº. 8.032, data 06/11/2023. Lei 0066/1993 Art.64			25101.1.19.573.0083.2066	0.500	3.3.90.14	2023NE00105	R$ 220,00	2023NL00079	R$ 220,00	R$ -	2023PD00083	R$ 220,00	R$ -	2023OB00084	2023RE04305	R$ 220,00	R$ -	R$ 220,00
Diárias Civil	PAULO RICARDO MATOS DE FRANÇA, CPF nº. 018.846.512 - 08.	Processo nº 0025.0130.1546.0040/2023/PESSOAL/SETEC.	PORTARIA Nº 056/2023/ SETEC/AP, DOE nº. 8.038, data 09/11/2023. Lei 0066/1993 Art.64			25101.1.19.573.0083.2066.	0.500	3.3.90.14	2023NE00085	R$ 1.100,00	2023NL00076	R$ 1.100,00	R$ -	2023PD00080	R$ 1.100,00	R$ -	2023OB00080	2023RE04243	R$ 1.100,00	R$ -	R$ 1.100,00
Diárias Civil	PAULO RICARDO MATOS DE FRANÇA, CPF nº. 018.846.512 - 08.	PROCESSO N 0025.0130.1546.0031/2023/PESSOAL/SETEC	PORTARIA Nº 045/2023/ SETEC/AP, DOE nº. 8.026, data 23/10/2023. Lei 0066/1993 Art.65			25101.1.19.573.0083.2066.	0.500	3.3.90.14	2023NE00056	R$ 660,00	2023NL00066	R$ 660,00	R$ -	2023PD00069	R$ 660,00	R$ -	2023OB00069	2023RE04080	R$ 660,00	R$ -	R$ 660,00
Diárias Civil	PAULO RICARDO MATOS DE FRANÇA, CPF nº. 018.846.512 - 08.	PROCESSO Nº 0025.0130.1546.0048/2023/PESSOA/SETEC.	PORTARIA Nº 065/2023/ SETEC/AP, DOE nº. 8.038, data 09/11/2023.. Lei 0066/1993 Art.66			25101.1.19.573.0083.2066.	0.500	3.3.90.14	2023NE00116	R$ 1.100,00	2023NL00125	R$ 1.100,00	R$ -	2023PD00135	R$ 1.100,00	R$ -	2023OB00135	2023RE04720	R$ 1.100,00	R$ -	R$ 1.100,00
Diárias Civil	JOÃO DA SILVA ARAÚJO, CPF nº. 696.150.802 - 25.	PROCESSO nº. 0025.0130.1546.0035/2023/PESSOAL/SETEC.	Portaria nº 051/2023/SETEC, DOE nº. 8.032, data 06/12/2023. Lei 0066/1993 Art.64			25101.1.19.573.0083.2066.	0.500	3.3.90.14	2023NE00104	R$ 220,00	2023NL00078	R$ 220,00	R$ -	2023PD00082	R$ 220,00	R$ -	2023OB00083	2023RE04305	R$ 220,00	R$ -	R$ 220,00

Modalidade/Credor/Servirdor				Instrumento Jurídico	Emenda	Execução Orçamentária e Financeira																
									Nota de Empenho - (NE)		Nota de Liquidação (NL)			Programa de Desembolso - (PD)			Ordem Bancária - (OB)				
Modalidade da Despesa	Credor/Servidor	Processo nº.	Embasamento Legal	Contrato/Termo de Fomento	Convênio/Transferência Especial	Ação (Programa de Trabalho) (Código)	Fonte	Elemento de Despesa	NE	Exercício 2023 (R$)	NL	Exercício 2023 (R$)	Resto a Pagar (R$)	PD	Exercício 2023 (R$)	Resto a Pagar (R$)	OB	RE (Registro de Envio ao Banco)	Exercício 2023 (R$)	Resto a Pagar (R$)	Total (R$)
Subtotal										R$ 14.290,00		R$ 14.290,00	R$ -		R$ 14.290,00	R$ -			R$ 14.290,00	R$ -	R$ 14.290,00
Diárias Civil	JOÃO DA SILVA ARAÚJO, CPF nº. 696.150.802 - 25.	PROCESSO Nº 0025.0130.1546.0017/2023/SETEC	Portaria nº 024/2023/SETEC, DOE nº. 7.941, data 19/06/2023. Lei 0066/1993 Art.65			25101.1.19.573.0083.2066.	0.500	3.3.90.14	2023NE0024	R$ 220,00	2023NL00026	R$ 220,00	R$ -	2023PD00026	R$ 220,00	R$ -	2023OB00027	2023RE02105	R$ 220,00	R$ -	R$ 220,00
Diárias Civil	JOÃO DA SILVA ARAÚJO, CPF nº. 696.150.802 - 25.	PROCESSO N 0025.0130.1546.0031/2023/PESSOAL/SETEC	Portaria nº 045/2023/SETEC, DOE nº. 8.026, data 23/10/2023. Lei 0066/1993 Art.65			25101.1.19.573.0083.2066.	0.500	3.3.90.14	2023NE00055	R$ 660,00	2023NL00065	R$ 660,00	R$ -	2023PD00068	R$ 660,00	R$ -	2023OB00068	2023RE04080	R$ 660,00	R$ -	R$ 660,00
Diárias Civil	FABRICIO MELO DE LIMA, CNPJ nº, 674.996.942 - 91.	PROCESSO Nº 0025.0130.1546.0042/2023/PESSOAL /SETEC.	PORTARIA Nº 058/2023 SETEC, DOE nº. 8.040, data 13/11/2023. Lei 0066/1993 Art.64			25101.1.19.122.0001.2067.	0.500	3.3.90.14	2023NE00102	R$ 3.150,00	2023NL00118	R$ 3.150,00	R$ -	2023PD00113	R$ 3.150,00	R$ -	2023OB00113	2023RE04524	R$ 3.150,00	R$ -	R$ 3.150,00
Diárias Civil	Josirlan Afonso Soares Ferreira, CPF nº. 793.163.872 - 28.	Processo nº 0025.0130.1546.0040/2023/SETEC.	PORTARIA Nº 056/2023 – SETEC/AP, DOE nº. 8.038, data 09/11/2023. Lei 0066/1993 Art.64.			25101.1.19.573.0083.2066.	0.500	3.3.90.14	2023NE00086	R$ 1.100,00	2023NL00077	R$ 1.100,00	R$ -	2023PD00081	R$ 1.100,00	R$ -	2023OB00081	2023RE04243	R$ 1.100,00	R$ -	R$ 1.100,00
Diárias Civil	Josirlan Afonso Soares Ferreira, CPF nº. 793.163.872 - 28.	PROCESSO Nº 0025.0130.1546.0049/2023/PESSOAL/SETEC.	PORTARIA Nº 072/2023 – SETEC/AP, DOE nº. 8.055, data 06/12/2023. Lei 0066/1993 Art.64.			25101.1.19.573.0083.2066.	0.500	3.3.90.14	2023NE00117	R$ 1.100,00	2023NL00126	R$ 1.100,00	R$ -	2023PD00136	R$ 1.100,00	R$ -	2023OB00136	2023RE04789	R$ 1.100,00	R$ -	R$ 1.100,00
Diárias Civil	Josirlan Afonso Soares Ferreira, CPF nº. 793.163.872 - 28.	PROCESSO Nº 0025.0130.1546.0027/2023/PESSOAL /SETEC	PORTARIA Nº 040/2023 – SETEC/AP, DOE nº. 8.006, data 21/09/2023. Lei 0066/1993 Art.64.			25101.1.19.573.0083.2066.	0.500	3.3.90.14	2023NE00045	R$ 1.100,00	2023NL00046	R$ 1.100,00	R$ -	2023PD00048	R$ 1.100,00	R$ -	2023OB00048	2023RE03545	R$ 1.100,00	R$ -	R$ 1.100,00
Diárias Civil	Josirlan Afonso Soares Ferreira, CPF nº. 793.163.872 - 28.	PROCESSO N 0025.0130.1546.0031/2023/PESSOAL/SETEC	PORTARIA Nº 045/2023 – SETEC/AP, DOE nº. 8.026, data 23/10/2023. Lei 0066/1993 Art.64.			25101.1.19.573.0083.2066.	0.500	3.3.90.14	2023NE00054	R$ 660,00	2023NL00064	R$ 660,00	R$ -	2023PD00067	R$ 660,00	R$ -	2023OB00067	2023RE04080	R$ 660,00	R$ -	R$ 660,00
Diárias Civil	Marcos Vinícios Silva Marques, CPF nº. 016.371.682 - 09.	PROCESSO Nº 0025.0130.1546.0038/2023/PESSOAL/SETEC	PORTARIA Nº 054/2023 – SETEC/AP, DOE nº. 8.038, data 09/11/2023. Lei 0066/1993 Art.64.			25101.1.19.573.0083.2066.	0.500	3.3.90.14	2023NE00084	R$ 2.700,00	2023NL00075	R$ 2.700,00	R$ -	2023PD00079	R$ 2.700,00	R$ -	2023OB00079	2023RE04243	R$ 2.700,00	R$ -	R$ 2.700,00
Diárias Civil	Marcos Vinícios Silva Marques, CPF nº. 016.371.682 - 09.	PROCESSO Nº 0025.0130.1546.0023/2023/PESSOAL/SETEC	PORTARIA Nº 037/2023 – SETEC/AP, DOE nº. 8.107 21/02/2023. Lei 0066/1993 Art.64.			25101.1.19.571.0083.2065.	0.500	3.3.90.14	2023NE00037	R$ 3.600,00	2023NL00038	R$ 3.600,00	R$ -	2023PD00038	R$ 3.600,00	R$ -	2023OB00039	2023RE03100	R$ 3.600,00	R$ -	R$ 3.600,00

Modalidade/Credor/Servirdor				Instrumento Jurídico	Emenda	Execução Orçamentária e Financeira																
Modalidade da Despesa	Credor/Servidor	Processo nº.	Embasamento Legal	Contrato/Termo de Fomento	Convênio/Transferência Especial	Ação (Programa de Trabalho) (Código)	Fonte	Elemento de Despesa	Nota de Empenho - (NE)		Nota de Liquidação (NL)			Programa de Desembolso - (PD)			Ordem Bancária - (OB)				
									NE	Exercício 2023 (R$)	NL	Exercício 2023 (R$)	Resto a Pagar (R$)	PD	Exercício 2023 (R$)	Resto a Pagar (R$)	OB	RE (Registro de Envio ao Banco)	Exercício 2023 (R$)	Resto a Pagar (R$)	Total (R$)
Subtotal										R$ 20.701,00		R$ 20.701,00	R$ -		R$ 20.701,00	R$ -			R$ 20.701,00	R$ -	R$ 20.701,00
Diárias Civil	Marcos Vinícios Silva Marques, CPF nº. 016.371.682 - 09.	PROCESSO Nº 0025.0130.1546.0009/2023/PESSOAL/SETEC	PORTARIA Nº 017/2023 – SETEC/AP, DOE nº. 7.926, data 25/05/2023. Lei 0066/1993 Art.64.			25101.1.19.573.0083.2066.	0.500	3.3.90.14	2023NE00013	R$ 220,00	2023NL00016	R$ 220,00	R$ -	2023PD00015	R$ 220,00	R$ -	2023OB00016	2023RE01736	R$ 220,00	R$ -	R$ 220,00
Diárias Civil	Marcos Vinícios Silva Marques, CPF nº. 016.371.682 - 09.	PROCESSO Nº 0025.0130.1546.0043/2023/PESSOAL/SETEC	PORTARIA Nº 059/2023 – SETEC/AP, DOE nº. 8.041, data 14/11/2023. Lei 0066/1993 Art.64.			25101.1.19.122.0001.2067.	0.500	3.3.90.14	2023NE00109	R$ 1.100,00	2023NL00087	R$ 1.100,00	R$ -	2023PD00093	R$ 1.100,00	R$ -	2023OB00093	2023RE04448	R$ 1.100,00	R$ -	R$ 1.100,00
Diárias Civil	Marcos Vinícios Silva Marques, CPF nº. 016.371.682 - 09.	Processo nº 0025.0130.1546.0006/2023/SETEC	PORTARIA Nº 009/2023 – SETEC/AP, DOE nº. 7.900 17/04/2023. Lei 0066/1993 Art.64.			25101.1.19.571.0083.2065.	0.500	3.3.90.14	2023NE00009	R$ 220,00	2023NL00007	R$ 220,00	R$ -	2023PD00007	R$ 220,00	R$ -	2023OB00008	2023RE01495	R$ 220,00	R$ -	R$ 220,00
Diárias Civil	Marcos Vinícios Silva Marques, CPF nº. 016.371.682 - 09.	PROCESSO Nº 0025.0130.1546.0012/2023/PESSOAL/SETEC.	PORTARIA Nº 019/2023 – SETEC/AP, DOE nº. 7.930, data 31/05/2023. Lei 0066/1993 Art.64.			25101.1.19.571.0083.2065.	0.500	3.3.90.14	2023NE00017	R$ 880,00	2023NL00020	R$ 880,00	R$ -	2023PD00019	R$ 880,00	R$ -	2023OB00020	2023RE01736	R$ 880,00	R$ -	R$ 880,00
Diárias Civil	Marcos Vinícios Silva Marques, CPF nº. 016.371.682 - 09.	PROCESSO Nº 0025.0130.1546.0021/2023/PESSOAL/SETEC	PORTARIA Nº 035/2023 – SETEC/AP, DOE nº. 7.986, data 21/08/2023. Lei 0066/1993 Art.64.			25101.1.19.571.0083.2065.	0.500	3.3.90.14	2023NE00030	R$ 880,00	2023NL00034	R$ 880,00	R$ -	2023PD00034	R$ 880,00	R$ -	2023OB00035	2023RE03040	R$ 880,00	R$ -	R$ 880,00
Diárias Civil	EDIVAN BARROS DE ANDRADE, CPF nº. 341.831.592 - 53.	PROCESSO Nº 0025.0130.1546.0037/2023/PESSOAL/SETEC.	DECRETO Nº 8722, DOE nº. 8.030,00, DE 27 DE OUTUBRO DE 2023. Lei 0066/1993 Art.64.			25101.1.19.122.0001.2067.	0.500	3.3.90.14	2023NE00079	R$ 12.226,00	2023NL00084	R$ 12.226,00	R$ -	2023PD00090	R$ 12.226,00	R$ -	2023OB00090	2023RE04416	R$ 12.226,00	R$ -	R$ 12.226,00
Diárias Civil	EDIVAN BARROS DE ANDRADE, CPF nº. 341.831.592 - 53.	PROCESSO Nº 0025.0130.1546.0003/2023/PESSOAL/SETEC	DECRETO Nº 8722, DOE nº. 8.030,00, DE 27 DE OUTUBRO DE 2023. Lei 0066/1993 Art.64.			25101.1.19.571.0083.2065.	0.500	3.3.90.14	2023NE00002	R$ 2.025,00	2023NL00001	R$ 2.025,00	R$ -	2023PD00001	R$ 2.025,00	R$ -	2023OB00001	2023RE00387	R$ 2.025,00	R$ -	R$ 2.025,00
Diárias Civil	EDIVAN BARROS DE ANDRADE, CPF nº. 341.831.592 - 53.	PROCESSO Nº 0025.0130.1546.0016/2023/PESSOAL/SETEC.	DECRETO Nº 5228/2023, 05 DE JUNHO DE 2023.			25101.1.19.571.0083.2065.	0.500	3.3.90.14	2023NE00020	R$ 2.250,00	2023NL00022	R$ 2.250,00	R$ -	2023PD00022	R$ 2.250,00	R$ -	2023OB00023	2023RE01808	R$ 2.250,00	R$ -	R$ 2.250,00
Diárias Civil	EDIVAN BARROS DE ANDRADE, CPF nº. 341.831.592 - 53.	Processo nº 0025.0130.1546.0007/2023/SETEC	DECRETO 4881/2023/GEA, DOE nº. 7.923, em 22/05/2023.			25101.1.19.571.0083.2065.	0.500	3.3.90.14	2023NE00011	R$ 900,00	2023NL00014	R$ 900,00	R$ -	2023PD00013	R$ 900,00	R$ -	2023OB00014	2023RE01586	R$ 900,00	R$ -	R$ 900,00

Modalidade/Credor/Servirdor				Instrumento Júridico	Emenda	Execução Orçamentária e Financeira																	
									Nota de Empenho - (NE)		Nota de Liquidação (NL)			Programa de Desembolso - (PD)			Ordem Bancária - (OB)					
Modalidade da Despesa	Credor/Servidor	Processo nº.	Embasamento Legal	Contrato/Termo de Fomento	Convênio/Transferência Especial	Ação (Programa de Trabalho) (Código)	Fonte	Elemento de Despesa	NE	Exercício 2023 (R$)	NL	Exercício 2023 (R$)	Resto a Pagar (R$)	PD	Exercício 2023 (R$)	Resto a Pagar (R$)	OB	RE (Registro de Envio ao Banco)	Exercício 2023 (R$)	Resto a Pagar (R$)	Total (R$)
Subtotal										R$ 8.955,00		R$ 8.955,00	R$ -		R$ 8.955,00	R$ -			R$ 8.955,00	R$ -	R$ 8.955,00
Diárias Civil	EDIVAN BARROS DE ANDRADE, CPF nº. 341.831.592 - 53.	PROCESSO Nº 0025.0130.1546.0005/2023/PESSOAL /SETEC	DECRETO 4881/2023/GEA, DOE nº. 7.923, em 22/05/2023.			25101.1.19.573.0083.2066.	0.500	3.3.90.14	2023NE00004	R$ 2.475,00	2023NL00003	R$ 2.475,00	R$ -	2023PD00003	R$ 2.475,00	R$ -	2023OB00003	2023RE00613	R$ 2.475,00	R$ -	R$ 2.475,00
Diárias Civil	EDIVAN BARROS DE ANDRADE, CPF nº. 341.831.592 - 53.	Processo nº 0025.0279.1546.0005/2023/SETEC				25101.1.19.122.0001.2067.	0.500	3.3.90.14	2023NE00010	R$ 450,00	2023NL00008	R$ 450,00	R$ -	2023PD00008	R$ 450,00	R$ -	2023OB00009	2023RE01495	R$ 450,00	R$ -	R$ 450,00
Diárias Civil	EDIVAN BARROS DE ANDRADE, CPF nº. 341.831.592 - 53.	PROCESSO N 0025.0130.1546.0030/2023/PESSOAL/SETEC .	Decreto nº. 8502/2023/GEA, DOE nº. 8.022/2023, 18/10/2023 .			25101.1.19.571.0083.2065.	0.500	3.3.90.14	2023NE00052	R$ 2.250,00	2023NL00059	R$ 2.250,00	R$ -	2023PD00062	R$ 2.250,00	R$ -	2023OB00062	2023RE03912	R$ 2.250,00	R$ -	R$ 2.250,00
Diárias Civil	JOSE CARLOS CORDEIRO DA SILVA, CPF nº. 091.888.192 - 72.	PROCESSO N 0025.0130.1546.0039/2023/PESSOAL /SETEC	PORTARIA Nº 055/2023/ SETEC/AP, DOE nº. 8.038, em 09/11/2023. Lei 0066/1993 Art.64.			25101.1.19.573.0083.2066.	0.500	3.3.90.14	2023NE00081	R$ 440,00	2023NL00081	R$ 440,00	R$ -	2023PD00085	R$ 440,00	R$ -	2023OB00086	2023RE04305	R$ 440,00	R$ -	R$ 440,00
Diárias Civil	JOSE CARLOS CORDEIRO DA SILVA, CPF nº. 091.888.192 - 72.	PROCESSO Nº 0025.0130.1546.0046/2023/PESSOAL /SETEC	PORTARIA Nº 063/2023/ SETEC/AP, DOE nº. 8.049, em 27/11/2023. Lei 0066/1993 Art.64.			25101.1.19.573.0083.2066.	0.500	3.3.90.14	2023NE00112	R$ 1.100,00	2023NL00122	R$ 1.100,00	R$ -	2023PD00129	R$ 1.100,00	R$ -	2023OB00129	2023RE04624	R$ 1.100,00	R$ -	R$ 1.100,00
Diárias Civil	Marceli Coimbra dos SantosCPF nº. 018.679.712 - 59.	Processo nº 0025.0130.1546.0041/2023/PESSOAL/SETEC	PORTARIA Nº057/2023 - SETEC. DOE nº. 8.038, data 09/11/2023. Lei 0066/1993 Art.64.			25101.1.19.571.0083.2065.	0.500	3.3.90.14	2023NE00080	R$ 900,00	2023NL00074	R$ 900,00	R$ -	2023PD00078	R$ 900,00	R$ -	2023OB00078	2023RE04243	R$ 900,00	R$ -	R$ 900,00
Diárias Civil	Marceli Coimbra dos SantosCPF nº. 018.679.712 - 59.	Processo nº. 0025.0130.1546.0010/2023/SETEC	PORTARIA Nº. 018/2023 - SETEC. DOE nº. 7.927, data 26/05/2023. Lei 0066/1993 Art.64.			25101.1.19.573.0083.2066.	0.500	3.3.90.14	2023NE00015	R$ 220,00	2023NL00018	R$ 220,00	R$ -	2023PD00017	R$ 220,00	R$ -	2023OB00018	2023RE01736	R$ 220,00	R$ -	R$ 220,00
Diárias Civil	Marceli Coimbra dos SantosCPF nº. 018.679.712 - 59.	PROCESSO Nº 0025.0130.1546.0017/2023/SETEC	PORTARIA Nº024/2023 - SETEC. DOE nº. 7.941, data 19/06/2023. Lei 0066/1993 Art.64.			25101.1.19.573.0083.2066.	0.500	3.3.90.14	2023NE00023	R$ 220,00	2023NL00025	R$ 220,00	R$ -	2023PD00025	R$ 220,00	R$ -	2023OB00026	2023RE02105	R$ 220,00	R$ -	R$ 220,00
Diárias Civil	JORGE HENRIQUES TEIXEIRA DA ROCHA, CPF nº. 489.533.262 - 49.	PROCESSO Nº 0025.0130.1546.0028/2023/PESSOAL/SETEC	PORTARIA Nº044/2023 - SETEC. DOE nº. 8.022, data 18/10/2023. Lei 0066/1993 Art.64.			25101.1.19.573.0083.2066.	0.500	3.3.90.14	2023NE00051	R$ 900,00	2023NL00057	R$ 900,00	R$ -	2023PD00060	R$ 900,00	R$ -	2023OB00060	2023RE03842	R$ 900,00	R$ -	R$ 900,00

Modalidade/Credor/Servirdor				Instrumento Júridico	Emenda	Execução Orçamentária e Financeira																
									Nota de Empenho - (NE)		Nota de Liquidação (NL)			Programa de Desembolso - (PD)			Ordem Bancária - (OB)				
Modalidade da Despesa	Credor/Servidor	Processo nº.	Embasamento Legal	Contrato/Termo de Fomento	Convênio/Transferência Especial	Ação (Programa de Trabalho) (Código)	Fonte	Elemento de Despesa	NE	Exercício 2023 (R$)	NL	Exercício 2023 (R$)	Resto a Pagar (R$)	PD	Exercício 2023 (R$)	Resto a Pagar (R$)	OB	RE (Registro de Envio ao Banco)	Exercício 2023 (R$)	Resto a Pagar (R$)	Total (R$)
Subtotal										**R$ 7.260,00**		**R$ 7.260,00**	**-**		**R$ 7.260,00**	**-**			**R$ 7.260,00**	**-**	**R$ 7.260,00**
Diárias Civil	EDIVAN BARROS DE ANDRADE, CPF nº. 341.831.592 - 53.	PROCESSO Nº 0025.0130.1546.0039/2023/PESSOAL/SETEC.	PORTARIA Nº 055/2023/ SETEC/AP, DOE nº. 8.038, data 09/11/2023. Lei 0066/1993 Art.64.			25101.1.19.573.0083.2066.	0.500	3.3.90.14	2023NE00082	R$ 440,00	2023NL00082	R$ 440,00	R$ -	2023PD00086	R$ 440,00	R$ -	2023OB00087	2023RE04305	R$ 440,00	R$ -	R$ 440,00
Diárias Civil	JORGE HENRIQUES TEIXEIRA DA ROCHA, CPF nº. 489.533.262 - 49.	PROCESSO Nº 0025.0130.1546.0036/2023/PESSOAL/SETEC	PORTARIA 052/2023 - SETEC/AP, DOE nº. 8.035, data 06/11/2023. Lei 0066/1993 Art.64.			25101.1.19.571.0083.2065.	0.500	3.3.90.14	2023NE00061	R$ 1.100,00	2023NL00073	R$ 1.100,00	R$ -	2023PD00076	R$ 1.100,00	R$ -	2023OB00077	2023RE04195	R$ 1.100,00	R$ -	R$ 1.100,00
Diárias Civil	JORGE HENRIQUES TEIXEIRA DA ROCHA, CPF nº. 489.533.262 - 49.	ROCESSO Nº 0025.0130.1546.0045/2023/PESSOAL/SETEC	PORTARIA 061/2023 - SETEC/AP, DOE nº. 8.046, data 24/11/2023. Lei 0066/1993 Art.64.			25101.1.19.571.0083.2065.	0.500	3.3.90.14	2023NE00110	R$ 880,00	2023NL00117	R$ 880,00	R$ -	2023PD00112	R$ 880,00	R$ -	2023OB00112	2023RE04496	R$ 880,00	R$ -	R$ 880,00
Diárias Civil	Rafael Leão Sanches Lacerda, CPF nº. 009.540.282 - 95.	PROCESSO Nº 0025.0130.1546.0032/2023/PESSOAL/SETEC	PORTARIA Nº 0046/2023/ SETEC/AP, DOE nº. 8.026, data 23/10/2023. Lei 0066/1993 Art.64.			25101.1.19.571.0083.2065.	0.500	3.3.90.14	2023NE00059	R$ 1.100,00	2023NL00069	R$ 1.100,00	R$ -	2023PD00072	R$ 1.100,00	R$ -	2023OB00072	2023RE04080	R$ 1.100,00	R$ -	R$ 1.100,00
Diárias Civil	WANDERLEY WINDSON DOS SANTOS LIMA, CPF nº. 923.258.822 - 68.	PROCESSO Nº 0025.0130.1546.0049/2023/PESSOAL/SETEC.	PORTARIA Nº 0128/SIAC/SuperFácil Lei 0066/1993 Art.64.			25101.1.19.573.0083.2066.	0.500	3.3.90.14	2023NE00122	R$ 220,00	2023NL00131	R$ 220,00	R$ -	2023PD00141	R$ 220,00	R$ -	2023OB00141	2023RE04789	R$ 220,00	R$ -	R$ 220,00
Diárias Civil	Rafael Leão Sanches Lacerda, CPF nº. 009.540.282 - 95.	PROCESSO Nº 0025.0130.1546.0049/2023/PESSOAL/SETEC.	PORTARIA Nº 0072/2023/ SETEC/AP, DOE nº. 8.055, data 06/12/2023.. Lei 0066/1993 Art.64.			25101.1.19.573.0083.2066.	0.500	3.3.90.14	2023NE00121	R$ 1.100,00	2023NL00130	R$ 1.100,00	R$ -	2023PD00140	R$ 1.100,00	R$ -	2023OB00140	2023RE04789	R$ 1.100,00	R$ -	R$ 1.100,00
Diárias Civil	Rafael Leão Sanches Lacerda, CPF nº. 009.540.282 - 95.	Processo nº. 0025.0130.1546.0011/2023/PESSOAL/SETEC	PORTARIA Nº 016/2023/ SETEC/AP, DOE nº. 7.926, data 25/05/2023. Lei 0066/1993 Art.64.			25101.1.19.573.0083.2066.	0.500	3.3.90.14	2023NE00014	R$ 660,00	2023NL00017	R$ 660,00	R$ -	2023PD00021	R$ 660,00	R$ -	2023OB00022	2023RE01784	R$ 660,00	R$ -	R$ 660,00
Diárias Civil	Rafael Leão Sanches Lacerda, CPF nº. 009.540.282 - 95.	PROCESSO Nº 0025.0130.1546.0043/2023/PESSOAL/SETEC.	PORTARIA Nº 059/2023/ SETEC/AP, DOE nº. 8.041, data 14/11/2023. Lei 0066/1993 Art.64.			25101.1.19.122.0001.2067.	0.500	3.3.9014	2023NE00108	R$ 1.100,00	2023NL00086	R$ 1.100,00	R$ -	2023PD00092	R$ 1.100,00	R$ -	2023OB00092	2023RE04448	R$ 1.100,00	R$ -	R$ 1.100,00
Diárias Civil	Rayce Ketrin Silva Menezes, CPF nº. 006.406.752 - 12.	PROCESSO N 0025.0130.1546.0031/2023PESSOAL/SETEC	PORTARIA Nº 0045/2023/ SETEC/AP, DOE nº. 8.026, data 23/10/2023. Lei 0066/1993 Art.64.			25101.1.19.573.0083.2066.	0.500	3.3.90.14	2023NE00057	R$ 660,00	2023NL00067	R$ 660,00	R$ -	2023PD00070	R$ 660,00	R$ -	2023OB00070	2023RE04080	R$ 660,00	R$ -	R$ 660,00

Modalidade/Credor/Servirdor				Instrumento Jurídico	Emenda	Execução Orçamentária e Financeira																
									Nota de Empenho - (NE)		Nota de Liquidação (NL)			Programa de Desembolso - (PD)			Ordem Bancária - (OB)				
Modalidade da Despesa	Credor/Servidor	Processo nº.	Embasamento Legal	Contrato/Termo de Fomento	Convênio/Transferência Especial	Ação (Programa de Trabalho) (Código)	Fonte	Elemento de Despesa	NE	Exercício 2023 (R$)	NL	Exercício 2023 (R$)	Resto a Pagar (R$)	PD	Exercício 2023 (R$)	Resto a Pagar (R$)	OB	RE (Registro de Envio ao Banco)	Exercício 2023 (R$)	Resto a Pagar (R$)	Total (R$)
Subtotal										**R$ 12.290,00**		**R$ 12.290,00**	**R$ -**		**R$ 12.290,00**	**R$ -**			**R$ 12.290,00**	**R$ -**	**R$ 12.290,00**
Diárias Civil	Rayce Ketrin Silva Menezes, CPF nº. 006.406.752 - 12.	PROCESSO Nº 0025.0130.1546.0027/2023/PESSOAL/SETEC	PORTARIA Nº 0040/2023/SETEC/AP, DOE nº. 8.006, data 21/09/2023. Lei 0066/1993 Art.64.			25101.1.19.573.0083.2066.	0.500	3.3.90.14	2023NE00046	R$ 1.100,00	2023NL00047	R$ 1.100,00	R$ -	2023PD00049	R$ 1.100,00	R$ -	2023OB00049	2023RE03545	R$ 1.100,00	R$ -	R$ 1.100,00
Diárias Civil	Juliana Alves Lima Porto, CPF nº. 966.836.352 - 34.	PROCESSO Nº 0025.0130.1546.0026/2023/PESSOAL/SETEC	PORTARIA Nº 0039/2023/SETEC/AP, DOE nº. 8.006, data 21/09/2023. Lei 0066/1993 Art.64.			25101.1.19.122.0001.2067.	0.500	3.3.90.14	2023NE00047	R$ 2.250,00	2023NL00048	R$ 2.250,00	R$ -	2023PD00050	R$ 2.250,00	R$ -	2023OB00050	2023RE03545	R$ 2.250,00	R$ -	R$ 2.250,00
Diárias Civil	Juliana Alves Lima Porto, CPF nº. 966.836.352 - 34.	PROCESSO Nº 0025.0130.1546.0049/2023/PESSOAL/SETEC.	PORTARIA Nº 0072/2023/SETEC/AP, DOE nº. 8.055, data 06/12/2023. Lei 0066/1993 Art.64.			25101.1.19.573.0083.2066.	0.500	3.3.90.14	2023NE00119	R$ 1.100,00	2023NL00128	R$ 1.100,00	R$ -	2023PD00138	R$ 1.100,00	R$ -	2023OB00138	2023RE04789	R$ 1.100,00	R$ -	R$ 1.100,00
Diárias Civil	Luzinete de Lima Lopes das Xagas, CPF nº. 995.851.112 - 68.	PROCESSO Nº 0025.0130.1546.0024/2023/SETEC	PORTARIA Nº 001/2023/FAPEAP, DOE nº. 7.987, data 22/08/2023. Lei 0066/1993 Art.64.			25101.1.19.122.0001.2067.	0.500	3.3.90.14	2023NE00040	R$ 1.350,00	2023NL00040	R$ 1.350,00	R$ -	2023PD00054	R$ 1.350,00	R$ -	2023OB00054	2023RE03650	R$ 1.350,00	R$ -	R$ 1.350,00
Diárias Civil	GUTEMBERG DE VILHNA SILVA, CPF nº. 632.191.072 - 49.	PROCESSO Nº 0025.0130.1546.0024/2023/PESSOAL/SETEC	Decreto nº. 7376/2023/GEA, DOE nº. 7.989/2023, 24/08/2023 .			25101.1.19.571.0083.2065.	0.500	3.3.90.14	2023NE00036	R$ 1.800,00	2023NL00037	R$ 1.800,00	R$ -	2023PD00037	R$ 1.800,00	R$ -	2023OB00038	2023RE03100	R$ 1.800,00	R$ -	R$ 1.800,00
Diárias Civil	ANDRE TAVARES DE JESUS, CPF nº. 015.804.432 - 06.	PROCESSO Nº 0025.0130.1546.0047/2023/PESSOAL/SETEC	PORTARIA Nº 064/2023/SETEC, DOE nº. 8.050, data 28/11/2023. Lei 0066/1993 Art.64.			25101.1.19.571.0083.2065.	0.500	3.3.90.14	2023NE00111	R$ 220,00	2023NL00120	R$ 220,00	R$ -	2023PD00127	R$ 220,00	R$ -	2023OB00127	2023RE04594	R$ 220,00	R$ -	R$ 220,00
Diárias Civil	ANDRE TAVARES DE JESUS, CPF nº. 015.804.432 - 06.	PROCESSO Nº 0025.0130.1546.0019/2023/PESSOAL/SETEC	PORTARIA Nº 025/2023/SETEC, DOE nº. 7.942, data 22/06/2023. Lei 0066/1993 Art.64.			25101.1.19.573.0083.2066.	0.500	3.3.90.14	2023NE00022	R$ 3.150,00	2023NL00024	R$ 3.150,00	R$ -	2023PD00024	R$ 3.150,00	R$ -	2023OB00025	2023RE02105	R$ 3.150,00	R$ -	R$ 3.150,00
Diárias Civil	ANDRE TAVARES DE JESUS, CPF nº. 015.804.432 - 06.	PROCESSO N 0025.0130.1546.0009/2023/SETEC	PORTARIA Nº 017/2023/SETEC, DOE nº. 7.926, data 25/05/2023. Lei 0066/1993 Art.64.			25101.1.19.573.0083.2066.	0.500	3.3.90.14	2023NE00012	R$ 220,00	2023NL00015	R$ 220,00	R$ -	2023PD00014	R$ 220,00	R$ -	2023OB00015	2023RE01736	R$ 220,00	R$ -	R$ 220,00
Diárias Civil	ANDRE TAVARES DE JESUS, CPF nº. 015.804.432 - 06.	PROCESSO Nº 0025.0130.1546.0049/2023/PESSOAL/SETEC.	PORTARIA Nº 072/2023 FAPEAP, DOE nº. 8.055, data 06/12/2023. Lei 0066/1993 Art.64.			25101.1.19.573.0083.2066.	0.500	3.3.90.14	2023NE00120	R$ 1.100,00	2023NL00129	R$ 1.100,00	R$ -	2023PD00139	R$ 1.100,00	R$ -	2023OB00139	2023RE04789	R$ 1.100,00	R$ -	R$ 1.100,00

Modalidade/Credor/Servirdor				Instrumento Jurídico	Emenda	Execução Orçamentária e Financeira																
Modalidade da Despesa	Credor/Servidor	Processo nº.	Embasamento Legal	Contrato/Termo de Fomento	Convênio/Transferência Especial	Ação (Programa de Trabalho) (Código)	Fonte	Elemento de Despesa	Nota de Empenho - (NE)		Nota de Liquidação (NL)			Programa de Desembolso - (PD)			Ordem Bancária - (OB)				
									NE	Exercício 2023 (R$)	NL	Exercício 2023 (R$)	Resto a Pagar (R$)	PD	Exercício 2023 (R$)	Resto a Pagar (R$)	OB	RE (Registro de Envio ao Banco)	Exercício 2023 (R$)	Resto a Pagar (R$)	Total (R$)
Subtotal										R$ 440.237,86		R$ 244.237,86	R$ -		R$ 244.237,86	R$ -			R$ 244.237,86	R$ -	R$ 244.237,86
Diárias Civil	DARLENE MAURICIO PICANCO, CPF nº. 415.830.002 - 91.	PROCESSO Nº 0025.0130.1546.0014/2023/PESSOAL /SETEC.	PORTARIA Nº 021/2023 FAPEAP, DOE nº. 7.935, data 07/06/2023. Lei 0066/1993 Art.64.			25101.1.19.122.0001.2067.	0.500	3.3.90.14	2023NE00019	R$ 2.250,00	2023NL00021	R$ 2.250,00	R$ -	2023PD00020	R$ 2.250,00	R$ -	2023OB00021	2023RE01760	R$ 2.250,00	R$ -	R$ 2.250,00
Dispensa de Licitação	FRANCISCO CARLOS SABOIA SANTOS LEAO, CNPJ nº. 38.305.147/0001 - 62.	PROCESSO DE AQUISIÇÃO Nº 00003/SETEC/2023. PROCESSO Nº 0025.0370.1529.0008/2023/NAF/SETEC.	Dispensa de licitação, Lei nº. 14.133/2021, Art. 75, inciso I e II. PARECER JURÍDICO REFERENCIAL Nº 03/2023/PLCC/PGE/AP. AUTORIZAÇÃO DE COMPRA 20351. COTAÇÃO ELETRÔNICA Nº 4/2023/CLC	CONTRATO 0006/SETEC/2023		25101.1.19.573.0083.2066.	0.500	3.3.90.39	2023NE00044	R$ 19.964,00	2023NL00050	R$ 19.964,00	R$ -	2023PD00052	R$ 19.964,00	R$ -	2023OB00052	2023RE03628	R$ 19.964,00	R$ -	R$ 19.964,00
Dispensa de Licitação	OTICA VICTOR LTDA, CNPJ nº. 07.392.762/0001 - 20.	PRODOC Nº 0025.0370.1529.0011/2023/SETEC. PROCESSO DE AQUISIÇÃO SIGA 00002/SETEC/2023.	Dispensa de licitação, Lei nº. 14.133/2021, Art. 75, inciso I, II e VIII. OFÍCIO Nº 250101.0077.1528.0012/2023 CDTI - SETEC. PARECER JURÍDICO Nº 259/2023-GAB/PGE/AP, AUTORIZAÇÃO DOCUMENTO Nº 0025.0370.1529.0011/2023/SETEC.	CONTRATO 0004/SETEC/2023	Emenda Parlamentar por TRANSFERÊNCIA ESPECIAL nº. 26740002/2023 - Dep. Luis Carlos.	25101.1.19.573.0083.2066.	0.706	4.4.90.52	2023NE00038	R$ 392.000,00	2023NL00060	R$ 196.000,00	R$ -	2023PD00089	R$ 196.000,00	R$ -	2023OB00089	2023RE04367	R$ 196.000,00	R$ -	R$ 196.000,00
Ata de **Registro de Preço**	DIGIMAQ INFORMATICA LTDA. - EPP, CNPJ nº. 34.941.930/0001 - 61.	PROCESSO nº. 00009/SETEC/2021 (SIGA). PROCESSO Nº 0025.0389.1529.0002/2023/NAF/SETEC (PRODOC)	ATA DE REGISTRO DE PREÇOS Nº 009/2021/CLC/PGE PROCESSO Nº 00034/PGE/2019. PREGÃO, na forma ELETRÔNICA Nº 013/2020. Pediddo de Utilização nº. 001/2021.	CONTRATO nº. 0007/2021/SETEC		25101.1.19.122.0001.2067.	0.500	3.3.90.39	2023NE00001	R$ 21.585,10	2023NL00043	**R$ 2.158,51**	R$ -	2023PD00045	R$ 2.158,51	R$ -	2023OB00045	2023RE03495	R$ 2.158,51	R$ -	R$ 2.158,51
											2023NL00029	**R$ 2.158,51**	R$ -	2023PD00029	R$ 2.158,51	R$ -	2023OB00030	2023RE02155	R$ 2.158,51	R$ -	R$ 2.158,51
											2023NL00027	**R$ 2.158,51**	R$ -	2023PD00027	R$ 2.158,51	R$ -	2023OB00028	2023RE02155	R$ 2.158,51	R$ -	R$ 2.158,51
											2023NL00004	**R$ 2.158,51**	R$ -	2023PD00004	R$ 2.158,51	R$ -	2023OB00004	2023RE00672	R$ 2.158,51	R$ -	R$ 2.158,51
											2023NL00006	**R$ 2.158,51**	R$ -	2023PD00006	R$ 2.158,51	R$ -	2023OB00007	2023RE01196	R$ 2.158,51	R$ -	R$ 2.158,51
											2023NL00028	**R$ 2.158,51**	R$ -	2023PD00028	R$ 2.158,51	R$ -	2023OB00029	2023RE02155	R$ 2.158,51	R$ -	R$ 2.158,51
											2023NL00135	**R$ 4.317,02**	R$ -	2023PD00149	R$ 4.317,02	R$ -	2023OB00149	2023RE04914	R$ 4.317,02	R$ -	R$ 4.317,02
											2023NL00042	**R$ 2.158,51**	R$ -	2023PD00044	R$ 2.158,51	R$ -	2023OB00044	2023RE03495	R$ 2.158,51	R$ -	R$ 2.158,51
											2023NL00044	**R$ 2.158,51**	R$ -	2023PD00046	R$ 2.158,51	R$ -	2023OB00046	2023RE03495	R$ 2.158,51	R$ -	R$ 2.158,51
						25101.1.19.122.0001.2067.	0.500	3.3.90.39	2023NE00103	R$ 4.438,76	2023NL00136	R$ 4.438,76	R$ -	2023PD00148	R$ 4.438,76	R$ -	2023OB00148	2023RE08914	R$ 4.438,76	R$ -	R$ 4.438,76

Modalidade/Credor/Servirdor				Instrumento Jurídico	Emenda	Execução Orçamentária e Financeira																
Modalidade da Despesa	Credor/Servidor	Processo nº.	Embasamento Legal	Contrato/Termo de Fomento	Convênio/Transferência Especial	Ação (Programa de Trabalho) (Código)	Fonte	Elemento de Despesa	Nota de Empenho - (NE)		Nota de Liquidação (NL)			Programa de Desembolso - (PD)			Ordem Bancária - (OB)				
									NE	Exercício 2023 (R$)	NL	Exercício 2023 (R$)	Resto a Pagar (R$)	PD	Exercício 2023 (R$)	Resto a Pagar (R$)	OB	RE (Registro de Envio ao Banco)	Exercício 2023 (R$)	Resto a Pagar (R$)	Total (R$)
Subtotal										R$ 210.639,03		R$ 209.584,52	R$ -		R$ 209.584,52	R$ -			R$ 209.584,52	R$ -	R$ 209.584,52
Ata de **Registro de Preço**	TALENTO DIGITAL LTDA-ME, CNPJ nº. 10.990.394/0001 - 26.	PROCESSO DE UTILIZAÇÃO Nº **00007/SETEC/2023.** PROCESSO nº. 0025.0370.1529.0004/2023/SETEC (PRODOC). ORDEM DE UTILIZAÇÃO Nº 0016/2023.	PREGÃO ELETRÔNICO N.º 076/2023. ARP nº. 002/2023/CLC/PGE. Decreto 3933/2001Art. 8. Decreto Estadual n.º 3.182/2016; Art. 3º, inciso IIe IV.	CONTRATO Nº 0008/2023/SETEC		25101.1.19.122.0001.2067.	0.500	3.3.90.39	2023NE00053	R$ 23.530,76	2023NL00123	R$ 23.530,76	R$ -	2023PD00133	R$ 23.530,76	R$ -	2023OB00133	2023RE04689	R$ 23.530,76	R$ -	R$ 23.530,76
		PRODOC Nº 0025.0473.1529.0003/2023/SETEC. ORDEM DE UTILIZAÇÃO Nº 0007/2023. PROCESSO DE UTILIZAÇÃO Nº 00006/SETEC/2023.	PROCESSO LICITÁTORIO N.º 00008/PGE/2023 - PREGÃO ELETRÔNICO N.º 076/2023, ATA DE REGISTRO DE PREÇOS 100A102.2023 CLC/PGE-AP. Art. 3º, inciso IIe IV.4iv Decreto Estadual n.º 3.182/2016; PREGÃO ELETRÔNICO N.º 076 / 2023 ; ARP 102/2023-CLC-PGE	CONTRATO Nº 0003/2023/SETEC		25101.1.19.571.0083.2065.	0.500	3.3.90.39	2023NE00035	R$ 15.500,00	2023NL00072	R$ 15.500,00	R$ -	2023PD00075	R$ 15.500,00	R$ -	2023OB00076	2023RE04195	R$ 15.500,00	R$ -	R$ 15.500,00
						25101.1.19.122.0001.2067.	0.500	3.3.90.39	2023NE00032	R$ 24.438,42	2023NL00071	R$ 24.438,42	R$ -	2023PD00074	R$ 24.438,42	R$ -	2023OB00075	2023RE04195	R$ 24.438,42	R$ -	R$ 24.438,42
Ata de **Registro de Preço**	ALPHA MALHARIA LTDA - EPP, CNPJ nº. 23.103.822/0001 - 01.	PROCESSO DE UTILIZAÇÃO Nº 00006/SETEC/2023 (SIGA) Processo Nº 0025.0473.1529.0003/2023/SETEC (PRODOC). ORDEM DE UTILIZAÇÃO Nº 0016/2023.	PROCESSO LICITÁTORIO N.º 00008/PGE/2023 - PREGÃO ELETRÔNICO N.º 076/ 2023, ATA DE REGISTRO DE PREÇOS 100A102.2023 CLC/PGE-AP.	CONTRATO Nº. 0007/2023/SETEC.		25101.1.19.122.0001.2067.	0.500	3.3.90.39	2023NE00050	R$ 14.669,85	2023NL00121	R$ 14.669,85	R$ -	2023PD00128	R$ 14.669,85	R$ -	2023OB00128	2023RE04594	R$ 14.669,85	R$ -	R$ 14.669,85
Ata de **Registro de Preço**	DF TURISMO E EVENTOS LTDA, CNPJ nº. 07.832.586/0001 - 08.	PROCESSO nº.00007/SETEC/2021(SIGA).PROCESSO nº.0025.0465.1529.0004/2023/SETEC (PRODOC).	LOTE 001 da ata de Registro de preços nº 102.2021. PREGÃO ELETRONICO Nº 64/2021- CLC/PGE.	CONTRATO 0006/2021/SETEC		25101.1.19.573.0083.2066.	0.500	3.3.90.33	2023NE00005	R$ 35.000,00	2023NL00033	R$ 3.497,40	R$ -	2023PD00033	R$ 3.497,40	R$ -	2023OB00034	2023RE02507	R$ 3.497,40	R$ -	R$ 3.497,40
											2023NL00010	R$ 13.310,31	R$ -	2023PD00009	R$ 13.310,31	R$ -	2023OB00010	2023RE01495	R$ 13.310,31	R$ -	R$ 13.310,31
											2023NL00011	R$ 1.521,41	R$ -	2023PD00010	R$ 1.521,41	R$ -	2023OB00011	2023RE01495	R$ 1.521,41	R$ -	R$ 1.521,41
											2023NL00012	R$ 4.713,82	R$ -	2023PD00011	R$ 4.713,82	R$ -	2023OB00012	2023RE01495	R$ 4.713,82	R$ -	R$ 4.713,82
											2023NL00013	R$ 4.028,33	R$ -	2023PD00012	R$ 4.028,33	R$ -	2023OB00013	2023RE01495	R$ 4.028,33	R$ -	R$ 4.028,33
											2023NL00032	R$ 5.372,32	R$ -	2023PD00032	R$ 5.372,32	R$ -	2023OB00033	2023RE02507	R$ 5.372,32	R$ -	R$ 5.372,32
											2023NL00053	R$ 2.556,41	R$ -	2023PD00056	R$ 2.556,41	R$ -	2023OB00056	2023RE03810	R$ 2.556,41	R$ -	R$ 2.556,41
						25101.1.19.122.0001.2067.	0.500	3.3.90.33	2023NE00115	R$ 81.250,00	2023NL00138	R$ 15.185,61	R$ -	2023PD00147	R$ 15.185,61	R$ -	2023OB00147	2023RE04914	R$ 15.185,61	R$ -	R$ 15.185,61
											2023NL00134	R$ 65.430,09	R$ -	2023PD00144	R$ 65.430,09	R$ -	2023OB00144	2023RE04914	R$ 65.430,09	R$ -	R$ 65.430,09
						25101.1.19.573.0083.2066.	0.500	3.3.90.33	2023NE00018	R$ 16.250,00	2023NL00056	R$ 7.971,44	R$ -	2023PD00059	R$ 7.971,44	R$ -	2023OB00059	2023RE03810	R$ 7.971,44	R$ -	R$ 7.971,44
											2023NL00054	R$ 68,99	R$ -	2023PD00057	R$ 68,99	R$ -	2023OB00057	2023RE03810	R$ 68,99	R$ -	R$ 68,99
											2023NL00055	R$ 2.890,16	R$ -	2023PD00058	R$ 2.890,16	R$ -	2023OB00058	2023RE03810	R$ 2.890,16	R$ -	R$ 2.890,16
											2023NL00058	R$ 4.899,20	R$ -	2023PD00061	R$ 4.899,20	R$ -	2023OB00061	2023RE03871	R$ 4.899,20	R$ -	R$ 4.899,20

Modalidade/Credor/Servirdor				Instrumento Jurídico	Emenda	Execução Orçamentária e Financeira																
									Nota de Empenho - (NE)		Nota de Liquidação (NL)			Programa de Desembolso - (PD)			Ordem Bancária - (OB)				
Modalidade da Despesa	Credor/Servidor	Processo nº.	Embasamento Legal	Contrato/Termo de Fomento	Convênio/Transferência Especial	Ação (Programa de Trabalho) (Código)	Fonte	Elemento de Despesa	NE	Exercício 2023 (R$)	NL	Exercício 2023 (R$)	Resto a Pagar (R$)	PD	Exercício 2023 (R$)	Resto a Pagar (R$)	OB	RE (Registro de Envio ao Banco)	Exercício 2023 (R$)	Resto a Pagar (R$)	Total (R$)
Subtotal										R$ 84.481,83		R$ 83.793,60	R$ -		R$ 83.793,60	R$ -			R$ 83.793,60	R$ -	R$ 83.793,60
Ata de **Registro de Preço**	R.J. COSTA EIRELI, CNPJ nº. 14.487.436/0001 - 61.	PROCESSO Nº 0025.0370.1529.0002/2023/SETEC. Processo Nº: 00001/SETEC/2023.	DESPACHO Nº 152/2023/PLCC/PGE/AP. PARECER REFERENCIAL Nº 05/2022/PLCC/PGE/AP. PROCESSO PRODOC. PROCESSO ELETRÔNICO TC/000062/2023, PREGÃO ELETRÔNICO N. 00009/2023/TCE/AP. ATA DE REGISTRO DE PREÇO Nº 006/2023/TCE/AP.			25101.1.19.122.0001.2067.	0.500	3.3.90.39	2023NE00039	R$ 1.505,00	2023NL00049	R$ 1.505,00	R$ -	2023PD00051	R$ 1.505,00	R$ -	2023OB000511	2023RE03628	R$ 1.505,00	R$ -	R$ 1.505,00
Ata de **Registro de Preço**	OLIMAQ - COMERCIO E SERVIÇOS EIRELI - EPP, CNPJ nº. 09.527.426/0001 - 72.	PROCESSO PRODOC Nº 0025.0370.1529.0006/2023/SETEC. PROCESSO DE UTILIZAÇÃO SIGA Nº 00005/SETEC/2023.	PROCESSO Nº 00024/PGE/2021, PREGÃO ELETRÔNICO Nº 036/2022. ORDEM DE UTILIZAÇÃO Nº 0001/2023. ATA Nº 147/2022/CLC/PGE	CONTRATO Nº 0002/2023/SETEC		25101.1.19.573.0083.2066.	0.500	4.4.90.52	2023NE00029	R$ 19.959,42	2023NL00041	R$ 19.959,42	R$ -	2023PD00041	R$ 19.959,42	R$ -	2023OB00042	2023RE03808	R$ 19.959,42	R$ -	R$ 19.959,42
						25101.1.19.122.0001.2067.	0.500	4.4.90.52	2023NE00028	R$ 3.070,68	2023NL00040	R$ 3.070,68	R$ -	2023PD00040	R$ 3.070,68	R$ -	2023OB00041	2023RE03308	R$ 3.070,68	R$ -	R$ 3.070,68
Ata de **Registro de Preço**	M. DA SILVA OLIVEIRA EIRELI - ME, CNPJ nº. 00.451.408/0001 - 80.	PROCESSO DE UTILIZAÇÃO Nº 00011/SETEC/2022.	ATA DE REGISTRO DE PREÇOS Nº 112/2022-CLC/PGE. PREGÃO ELETRÔNICO Nº 061/2022, NÚMERO DO PROCESSO LICITATÓRIO 00008/PGE/2022. CONFORME ORDEM DE UTILIZAÇÃO Nº 0018/2023			25101.1.19.122.0001.2067.	0.500	3.3.90.30	2023NE00027	R$ 510,00	2023NL00051	R$ 510,00	R$ -	2023PD00053	R$ 510,00	R$ -	2023OB00053	2023RE03628	R$ 510,00	R$ -	R$ 510,00
Ata de **Registro de Preço**	A. C. DA S PINTO ME, CNPJ nº. 27.279.291/0001 - 55.	PROCESSO DE UTILIZAÇÃO Nº 00004/SETEC/2023.	PREGÃO Nº 134/2022-CLC/PGE, ATA DE REGISTRO DE PREÇOS Nº 048 A 054/2023/CLC/PGE/AP, NÚMERO DE ORDEM 0001/2023, PEDIDO Nº 001/2023			25101.1.19.122.0001.2067.	0.500	3.3.90.30	2023NE00026	R$ 3.003,00	2023NL00119	R$ 3.003,00	R$ -	2023PD00126	R$ 3.003,00	R$ -	2023OB00126	2023RE04524	R$ 3.003,00	R$ -	R$ 3.003,00
Ata de **Registro de Preço**	SECO AMBIENTAL, SERVIÇOS, PESQUISAS E CONSTRUTORA LTDA, CNPJ nº. 33.614.013/0001 - 00.	PROCESSO DE UTILIZAÇÃO SIGA 00003/SETEC/2023.	ATA DE REGISTRO DE PREÇOS Nº 04/2022- CLC/PGE, RESULTADO DO PREGÃO ELETRÔNICO Nº 054/2022 CLC/PGE PROCESSO LICITATÓRIO SIGA Nº 00054/PGE/2021	CONTRATO Nº 0001/SETEC/2023		25101.1.19.122.0001.2067.	0.500	3.3.90.39	2023NE00025	R$ 1.525,00	2023NL00124	R$ 1.525,00	R$ -	2023PD00134	R$ 1.525,00	R$ -	2023OB00134	2023RE04720	R$ 1.525,00	R$ -	R$ 1.525,00
Ata de **Registro de Preço**	ARAUJO - ME, CNPJ nº. 28.491.434/0001 - 50.	PROCESSO DE UTILIZAÇÃO nº. 00001/SETEC/2023.	PREGÃO ELETRONICO Nº 074/20222-CLC/PGE/AP. NÚMERO DA ORDEM DE UTILIZAÇÃO nº. 006/2023. Art. 3º, Inciso Ia BDecreto Estadual nº 5182/2018			25101.1.19.122.0001.2067.	0.500	3.3.90.30	2023NE00007	R$ 4.144,60	2023NL00031	R$ 4.144,60	R$ -	2023PD00031	R$ 4.144,60	R$ -	2023OB00032	2023RE02385	R$ 4.144,60	R$ -	R$ 4.144,60
Ata de **Registro de Preço**	A. N. GOMES - LTDA, CNPJ nº. 34.642.561/0001 - 06.	PROCESSO PRODOC Nº 0025.0473.1529.0002/2023. PROCESSO DE UTILIZAÇÃO nº. 00003/SETEC/2023.	PREGÃO ELETRONICO Nº 074/20222-CLC/PGE/AP. NÚMERO DA ORDEM DE UTILIZAÇÃO 007/2023			25101.1.19.122.0001.2067.	0.500	3.3.90.30	2023NE00006	R$ 696,13	2023NL00030	R$ 696,13	R$ -	2023PD00030	R$ 696,13	R$ -	2023OB00031	2023RE02385	R$ 696,13	R$ -	R$ 696,13
Dispensa de Licitação	PORTAL TURISMO LTDA, CNPJ nº. 08.715.416/0001 - 06.	Processo nº: 00004/SETEC/2023.	_ Outros / Não Aplicável. _ Lei 14.133/2021, Inciso II, da art. 75, PARECER JURÍDICO REFERENCIAL Nº 03/2023/PLCC/PGE/AP	CONTRATO Nº 0005/2023/SETEC		25101.1.19.122.0001.2067.	0.500	3.3.90.33	2023NE00043	R$ 5.068,00	2023NL00061	R$ 5.068,00	R$ -	2023PD00064	R$ 5.068,00	R$ -	2023OB00064	2023RE04021	R$ 5.068,00	R$ -	R$ 5.068,00
						25101.1.19.571.0083.2065.	0.500	3.3.90.33	2023NE00042	R$ 45.000,00	2023NL00052	R$ 41.423,53	R$ -	2023PD00055	R$ 41.423,53	R$ -	2023OB00055	2023RE03738	R$ 41.423,53	R$ -	R$ 41.423,53
											2023NL00062	R$ 2.888,24	R$ -	2023PD00065	R$ 2.888,24	R$ -	2023OB00065	2023RE04021	R$ 2.888,24	R$ -	R$ 2.888,24

Modalidade/Credor/Servirdor				Instrumento Jurídico	Emenda	Execução Orçamentária e Financeira															
Modalidade da Despesa	Credor/Servidor	Processo nº.	Embasamento Legal	Contrato/Termo de Fomento	Convênio/Transferência Especial	Ação (Programa de Trabalho) (Código)	Fonte	Elemento de Despesa	Nota de Empenho - (NE)		Nota de Liquidação (NL)			Programa de Desembolso - (PD)			Ordem Bancária - (OB)				
									NE	Exercício 2023 (R$)	NL	Exercício 2023 (R$)	Resto a Pagar (R$)	PD	Exercício 2023 (R$)	Resto a Pagar (R$)	OB	RE (Registro de Envio ao Banco)	Exercício 2023 (R$)	Resto a Pagar (R$)	Total (R$)
Subtotal										R$ 2.614.476,00		R$ 2.610.713,72	R$ -		R$ 2.610.713,72	R$ -			R$ 610.713,72	R$ -	R$ 610.713,72
Dispensa de Licitação	GESTÃO DE RESÍDUOS NA AMAZÔNIA LTDA, CNPJ nº. 46.221.697/0001 - 21.	PROCESSO DE AQUISIÇÃO 00005/SETEC/2023. PROCESSO Nº 0025.0370.1529.0010/2023/NAF/SETEC	_ Outros / Não Aplicável. _ Lei 14.133/2021, Art. 75, Inciso I e II. PARECER JURÍDICO REFERENCIAL Nº 03/2023/PLCC/PGE/AP			25101.1.19.122.0001.2067.	0.500	3.3.90.39	2023NE00041	R$ 57.000,00	2023NL00045	R$ 22.341,72	R$ -	2023PD00047	R$ 22.341,72	R$ -	2023OB00047	2023RE03531	R$ 22.341,72	R$ -	R$ 22.341,72
											2023NL00063	R$ 34.200,00	R$ -	2023PD00066	R$ 34.200,00	R$ -	2023OB00066	2023RE04021	R$ 34.200,00	R$ -	R$ 34.200,00
Dispensa de Licitação	BURITI PROJETOS E SERVIÇOS EIRELLI, CNPJ nº. 34.251.735/0001 - 00.	PROCESSO SIGA COMPRAS 00007/SETEC/2023. PROCESSO PRODOC Nº 0025.0370.1529.0001/2023NAF/SETEC.	Cotação Eletrônica nº 7/2023 _ AUTORIZAÇÃO DOC. Documento Nº 250101.0077.1529.0017/2023 DE 17 DE ABRIL DE 2023. PARECER JURÍDICO REFERENCIAL Nº 03/2023 - PLCC/PGE/AP .	CONTRATO Nº 010/2023/SETEC	Emenda Parlamentar por TRANSFERÊNCIA ESPECIAL nº.nº. 30450008/2023. - Deputada Federal André Abdon.	25101.1.19.122.0001.2067.	0.706	4.490.52	2023NE00113	R$ 9.800,00	2023NL00137	R$ 9.800,00	R$ -	2023PD00151	R$ 9.800,00	R$ -	2023OB00151	2023RE04974	R$ 9.800,00	R$ -	R$ 9.800,00
Inexigibilidade	ASSOCIAÇÃO BRASILEIRA DE STARTUPS, CNPJ nº. 19.939.915/0001 - 95.	PROCESSO Nº 0025.0605.1418.0001/2023/GAB/SETE - (PRODOC)	Art. 31 da Lei n.o 13.019/2014 alterada pela Lei n°. 13.204/2015, regulamentada pelo Decreto n°. 8.726/2016 e Parecer Jurídico n°.437 /2023-GAB/PGE/AP_. Outros / Não Aplicável Lei .	Termo de Fomento nº. 002/2023/SETEC		25.101.1.19.573.0083.2066.	0.500	3.3.50.41	2023NE00126	R$ 2.000.000,00	2023NL00142	R$ 2.000.000,00	R$ -	2023PD00157P	R$ 2.000.000,00	R$ -			R$ -	R$ -	R$ -
Outros	CONSELHO NACIONAL DE SEC.EST.C&TI-CONSECTI, CNPJ nº. 07.619.698/0001 - 77.	PROCESSO Nº 0025.0279.1529.0001/2023/NAF/SETEC	Lei nº art.53 do código civil (Lei 10406/2002). PARECER JURÍDICO Nº: 587/2021/PLCC/PGE - AP			25101.1.19.122.0001.2067.	0.500	3.3.90.39	2023NE00008	R$ 21.000,00	2023NL00005	R$ 21.000,00	R$ -	2023PD00005	R$ 21.000,00	R$ -	2023OB00005	2023RE00967	R$ 21.000,00	R$ -	R$ 21.000,00
Inexigível	NP TECNOLOGIA E GESTAO DE DADOS LTDA, CNPJ nº. 07.797.967/0001 - 96.	PROCESSO AQUISIÇÃO Nº: 00008/SETEC/2023 - (SIGA). PROCESSO Nº 0025.0370.1529.0015/2023/SETEC - (PRODOC).	Inexigível (Lei 8.666/93 Art.25 - Caput). PARECER JURÍDICO Nº. 786/2023-PLCC/PGE/AP.	CONTRATO Nº 0009/2023/SETEC		25101.1.19.122.0001.2067.	0.500	3.3.90.40	2023NE00087	R$ 4.260,00	2023NL00133	R$ 4.260,00	R$ -	2023PD00143	R$ 4.260,00	R$ -	2023OB00143	2023RE04808	R$ 4.260,00	R$ -	R$ 4.260,00
Inexigível	IMPRENSA NACIONAL, CNPJ nº. 04.196.645/0001 - 00.	PROCESSO DE AQUISIÇÃO Nº 00001/SETEC/2022 (SIGA)..	Inexigível (Lei 8.666/93 Art.25 - Caput). PARECER JURÍDICO Nº 189/2023/PLCC/PGE-AP	CONTRATO Nº 0002/2022/SETEC		25101.1.19.122.0001.2067.	0.500	3.3.90.39	2023NE00048	R$ 3.304,00											R$ -
Inexigível	Federacao Amapaense de Esportes Eletronicos - FEAPEE, CNPJ nº. 42.581.137/0001 - 27.	PROCESSO Nº 0025.0605.1529.0002/2023 - NAF /SETEC - (PRODOC).	lei 8.666/93, art. 25 capt (inexigibilidae). PARECER JURÍDICO Nº 903/2023 PLCC/PGE/AP	Termo de Fomento nº. 001/2023/SETEC	Emenda Parlamentar nº. 8275/2023 - Deputada Estadual Telma Nery .	25.101.1.19.573.0083.2066.	0.500	3.3.50.41	2023NE00125	R$ 511.122,00	2023NL00141	R$ 511.122,00	R$ -	2023PD00156	R$ 511.122,00	R$ -			R$ 511.122,00	R$ -	R$ 511.122,00
Inexigível	CONSULTRE - CONSULTORIA & TREINAMENTOS LTDA, CNPJ nº. 36.003.671/0001 - 53.	PROCESSO PRODOC Nº 0025.0673.1529.0001/2023/NAF/SETEC. PROCESSO SIGA Nº 00010/SETEC/2023.	Lei 8.666/93 Art.25 - Caput			25.101.1.19.571.0083.2065.	0.500	3.3.90.39	2023NE00124	R$ 4.990,00	2023NL00140	R$ 4.990,00	R$ -	2023PD00154	R$ 4.990,00	R$ -	2023OB00154	2023RE4991	R$ 4.990,00	R$ -	R$ 4.990,00
Prêmio "Robério Nobre" (Amapá de Ciência, Tecnologia e Inovação).	ADDAN OLIVEIRA DE ARAÚJO VIEIRA, CPF nº. 030.804.462 - 24.	PROCESSO Nº 0025.0952.1529.0001/2023/SETEC.	3º. EDIÇÃO: PRÊMIO AMAPÁ DE CIÊNCIA, TECNOLOGIA E INOVAÇÃO LÁUREA: "ROBÉRIO NOBRE", Exercício 2023 (CHAMADA PÚBLICA-Nº. 016/2023/FAPEAP, DOE nº. xxxx, dia - PORTARIA Nº. 016/2023/FAPEAP, DOE nº. xxxx, dia). Processo nº. 0025.0925.1529.0003/2023 + PARECER JURÍDICO Nº 618/2023/PLCC/PGE/AP.	ACORDO DE COOPERAÇÃO TÉCNICA (ACT) n° 004/2023/SETEC/FAPEAP, DOE n°. 8027/2023, dia 24/10/2023		25101.1.19.571.0083.2065	0.500	3.3.90.31	2023NE00101	R$ 3.000,00	2023NL00116	3.000,00	-	2023PD00125	3.000,00	R$ -	2023OB00125	2023RE04524	R$ 3.000,00	R$ -	R$ 3.000,00

Modalidade/Credor/Servirdor				Instrumento Jurídico	Emenda	Execução Orçamentária e Financeira															
									Nota de Empenho - (NE)		Nota de Liquidação (NL)			Programa de Desembolso - (PD)			Ordem Bancária - (OB)				
Modalidade da Despesa	Credor/Servidor	Processo nº.	Embasamento Legal	Contrato/Termo de Fomento	Convênio/Transferência Especial	Ação (Programa de Trabalho) (Código)	Fonte	Elemento de Despesa	NE	Exercício 2023 (R$)	NL	Exercício 2023 (R$)	Resto a Pagar (R$)	PD	Exercício 2023 (R$)	Resto a Pagar (R$)	OB	RE (Registro de Envio ao Banco)	Exercício 2023 (R$)	Resto a Pagar (R$)	Total (R$)
Subtotal										R$ 42.000,00		R$ 42.000,00	R$ -		R$ 42.000,00	R$ -			R$ 42.000,00	R$ -	R$ 42.000,00
Prêmio "Robério Nobre" (Amapá de Ciência, Tecnologia e Inovação).	WILLIANS LOPES DE ALMEIDA, CPF nº. 885.246.982 - 68.	PROCESSO Nº 0025.0952.1529.0001/2023/SETEC	3ª. EDIÇÃO PRÊMIO AMAPÁ DE CIÊNCIA, TECNOLOGIA E INOVAÇÃO LÁUREA: "ROBÉRIO NOBRE", Exercício 2023 (CHAMADA PÚBLICA- Nº. 006/2023/FAPEAP, DOE nº. xxxx, dia - PORTARIA Nº. 036/2023/FAPEAP, DOE nº. xxxx, dia); Processo nº. 0025.0925.1529.0001/2023 e PARECER JURÍDICO Nº 639/2023/PLCC/PGE/AP	ACORDO DE COOPERAÇÃO TÉCNICA (ACT) nº 004/2023/SETEC/FAPEAP, DOE nº. 8027/2023, dia 24/10/2023		25101.1.19.571.0083.2065	0.500	3.3.90.31	2023NE00100	R$ 3.000,00	2023NL00115	3.000,00	-	2023PD00124	3.000,00	R$ -	2023OB00124	2023RE04524	R$ 3.000,00	R$ -	R$ 3.000,00
Prêmio "Robério Nobre" (Amapá de Ciência, Tecnologia e Inovação).	ANDERSON PEDRO BERNARDINA, BATISTA, CPF nº. 891.521.072 - 72.	PROCESSO Nº 0025.0952.1529.0001/2023/SETEC	3ª. EDIÇÃO PRÊMIO AMAPÁ DE CIÊNCIA, TECNOLOGIA E INOVAÇÃO LÁUREA: "ROBÉRIO NOBRE", Exercício 2023 (CHAMADA PÚBLICA- Nº. 006/2023/FAPEAP, DOE nº. xxxx, dia - PORTARIA Nº. 036/2023/FAPEAP, DOE nº. xxxx, dia); Processo nº. 0025.0925.1529.0001/2023 e PARECER JURÍDICO Nº 639/2023/PLCC/PGE/AP	ACORDO DE COOPERAÇÃO TÉCNICA (ACT) nº 004/2023/SETEC/FAPEAP, DOE nº. 8027/2023, dia 24/10/2023		25101.1.19.573.0083.2065	0.500	3.3.90.31	2023NE00098	R$ 4.000,00	2023NL00114	4.000,00	-	2023PD00132	4.000,00	R$ -	2023OB00132	2023RE04624	R$ 4.000,00	R$ -	R$ 4.000,00
Prêmio "Robério Nobre" (Amapá de Ciência, Tecnologia e Inovação).	FRANCISCO FABIO OLIVEIRA DE SOUSA, CPF nº. 929.238.443 - 00.	PROCESSO Nº 0025.0952.1529.0001/2023/SETEC	3ª. EDIÇÃO PRÊMIO AMAPÁ DE CIÊNCIA, TECNOLOGIA E INOVAÇÃO LÁUREA: "ROBÉRIO NOBRE", Exercício 2023 (CHAMADA PÚBLICA- Nº. 006/2023/FAPEAP, DOE nº. xxxx, dia - PORTARIA Nº. 036/2023/FAPEAP, DOE nº. xxxx, dia); Processo nº. 0025.0925.1529.0001/2023 e PARECER JURÍDICO Nº 639/2023/PLCC/PGE/AP	ACORDO DE COOPERAÇÃO TÉCNICA (ACT) nº 004/2023/SETEC/FAPEAP, DOE nº. 8027/2023, dia 24/10/2023		25101.1.19.571.0083.2065	0.500	3.3.90.31	2023NE00097	R$ 6.000,00	2023NL00113	6.000,00	-	2023PD00122	6.000,00	R$ -	2023OB00122	2023RE04524	R$ 6.000,00	R$ -	R$ 6.000,00
Prêmio "Robério Nobre" (Amapá de Ciência, Tecnologia e Inovação).	THIAGO FELIPE NUNES DE FREITAS, CPF nº. 028.797.622 - 00	PROCESSO Nº 0025.0952.1529.0001/2023/SETEC	3ª. EDIÇÃO PRÊMIO AMAPÁ DE CIÊNCIA, TECNOLOGIA E INOVAÇÃO LÁUREA: "ROBÉRIO NOBRE", Exercício 2023 (CHAMADA PÚBLICA- Nº. 006/2023/FAPEAP, DOE nº. xxxx, dia - PORTARIA Nº. 036/2023/FAPEAP, DOE nº. xxxx, dia); Processo nº. 0025.0925.1529.0001/2023 e PARECER JURÍDICO Nº 639/2023/PLCC/PGE/AP	ACORDO DE COOPERAÇÃO TÉCNICA (ACT) nº 004/2023/SETEC/FAPEAP, DOE nº. 8027/2023, dia 24/10/2023		25101.1.19.573.0083.2065	0.500	3.3.90.31	2023NE00096	R$ 4.000,00	2023NL00112	4.000,00	-	2023PD00121	4.000,00	R$ -	2023OB00121	2023RE04524	R$ 4.000,00	R$ -	R$ 4.000,00
Prêmio "Robério Nobre" (Amapá de Ciência, Tecnologia e Inovação).	KARINA PATRÍCIA GOIS RODRIGUES, CPF nº. 006.394.122 - 89.	PROCESSO Nº 0025.0952.1529.0001/2023/SETEC	3ª. EDIÇÃO PRÊMIO AMAPÁ DE CIÊNCIA, TECNOLOGIA E INOVAÇÃO LÁUREA: "ROBÉRIO NOBRE", Exercício 2023 (CHAMADA PÚBLICA- Nº. 006/2023/FAPEAP, DOE nº. xxxx, dia - PORTARIA Nº. 036/2023/FAPEAP, DOE nº. xxxx, dia); Processo nº. 0025.0925.1529.0001/2023 e PARECER JURÍDICO Nº 639/2023/PLCC/PGE/AP	ACORDO DE COOPERAÇÃO TÉCNICA (ACT) nº 004/2023/SETEC/FAPEAP, DOE nº. 8027/2023, dia 24/10/2023		25101.1.19.573.0083.2065	0.500	3.3.90.31	2023NE00095	R$ 6.000,00	2023NL00111	6.000,00	-	2023PD00120	6.000,00	R$ -	2023OB00120	2023RE04524	R$ 6.000,00	R$ -	R$ 6.000,00
Prêmio "Robério Nobre" (Amapá de Ciência, Tecnologia e Inovação).	DIEGO ARMANDO SILVA DA SILVA, CPF nº. 891.263.512 - 34.	PROCESSO Nº 0025.0952.1529.0001/2023/SETEC	3ª. EDIÇÃO PRÊMIO AMAPÁ DE CIÊNCIA, TECNOLOGIA E INOVAÇÃO LÁUREA: "ROBÉRIO NOBRE", Exercício 2023 (CHAMADA PÚBLICA- Nº. 006/2023/FAPEAP, DOE nº. xxxx, dia - PORTARIA Nº. 036/2023/FAPEAP, DOE nº. xxxx, dia); Processo nº. 0025.0925.1529.0001/2023 e PARECER JURÍDICO Nº 639/2023/PLCC/PGE/AP	ACORDO DE COOPERAÇÃO TÉCNICA (ACT) nº 004/2023/SETEC/FAPEAP, DOE nº. 8027/2023, dia 24/10/2023		25101.1.19.571.0083.2065	0.500	3.3.90.31	2023NE00094	R$ 6.000,00	2023NL00110	6.000,00	-	2023PD00119	6.000,00	R$ -	2023OB00119	2023RE04524	R$ 6.000,00	R$ -	R$ 6.000,00
Prêmio "Robério Nobre" (Amapá de Ciência, Tecnologia e Inovação).	ROBSON BORGES DE LIMA, CPF nº. 000.728.512 - 44.	PROCESSO Nº 0025.0952.1529.0001/2023/SETEC	3ª. EDIÇÃO PRÊMIO AMAPÁ DE CIÊNCIA, TECNOLOGIA E INOVAÇÃO LÁUREA: "ROBÉRIO NOBRE", Exercício 2023 (CHAMADA PÚBLICA- Nº. 006/2023/FAPEAP, DOE nº. xxxx, dia - PORTARIA Nº. 036/2023/FAPEAP, DOE nº. xxxx, dia); Processo nº. 0025.0925.1529.0001/2023 e PARECER JURÍDICO Nº 639/2023/PLCC/PGE/AP	ACORDO DE COOPERAÇÃO TÉCNICA (ACT) nº 004/2023/SETEC/FAPEAP, DOE nº. 8027/2023, dia 24/10/2023		25101.1.19.571.0083.2065	0.500	3.3.90.31	2023NE00092	R$ 4.000,00	2023NL00109	4.000,00	-	2023PD00118	4.000,00	R$ -	2023OB00118	2023RE04524	R$ 4.000,00	R$ -	R$ 4.000,00
Prêmio "Robério Nobre" (Amapá de Ciência, Tecnologia e Inovação).	IRLON MACIEL FERREIRA, CPF nº. 762.189.292 - 72.	PROCESSO Nº 0025.0952.1529.0001/2023/SETEC	3ª. EDIÇÃO PRÊMIO AMAPÁ DE CIÊNCIA, TECNOLOGIA E INOVAÇÃO LÁUREA: "ROBÉRIO NOBRE", Exercício 2023 (CHAMADA PÚBLICA- Nº. 006/2023/FAPEAP, DOE nº. xxxx, dia - PORTARIA Nº. 036/2023/FAPEAP, DOE nº. xxxx, dia); Processo nº. 0025.0925.1529.0001/2023 e PARECER JURÍDICO Nº 639/2023/PLCC/PGE/AP	ACORDO DE COOPERAÇÃO TÉCNICA (ACT) nº 004/2023/SETEC/FAPEAP, DOE nº. 8027/2023, dia 24/10/2023		25101.1.19.573.0083.2065	0.500	3.3.90.31	2023NE00091	R$ 6.000,00	2023NL00108	6.000,00	-	2023PD00117	6.000,00	R$ -	2023OB00117	2023RE04524	R$ 6.000,00	R$ -	R$ 6.000,00
Prêmio "Robério Nobre" (Amapá de Ciência, Tecnologia e Inovação).	RENATO RICHARD HILÁRIO, CPF nº. 064.545.526 - 16.	PROCESSO Nº 0025.0952.1529.0001/2023/SETEC	3ª. EDIÇÃO PRÊMIO AMAPÁ DE CIÊNCIA, TECNOLOGIA E INOVAÇÃO LÁUREA: "ROBÉRIO NOBRE", Exercício 2023 (CHAMADA PÚBLICA- Nº. 006/2023/FAPEAP, DOE nº. xxxx, dia - PORTARIA Nº. 036/2023/FAPEAP, DOE nº. xxxx, dia); Processo nº. 0025.0925.1529.0001/2023 e PARECER JURÍDICO Nº 639/2023/PLCC/PGE/AP	ACORDO DE COOPERAÇÃO TÉCNICA (ACT) nº 004/2023/SETEC/FAPEAP, DOE nº. 8027/2023, dia 24/10/2023		25101.1.19.571.0083.2065	0.500	3.3.90.31	2023NE00089	R$ 3.000,00	2023NL00106	3.000,00	-	2023PD00115	3.000,00	R$ -	2023OB00115	2023RE04524	R$ 3.000,00	R$ -	R$ 3.000,00

Modalidade/Credor/Servirdor				Instrumento Jurídico	Emenda	Execução Orçamentária e Financeira																
									Nota de Empenho - (NE)		Nota de Liquidação (NL)			Programa de Desembolso - (PD)			Ordem Bancária - (OB)				
Modalidade da Despesa	Credor/Servidor	Processo nº.	Embasamento Legal	Contrato/Termo de Fomento	Convênio/Transferência Especial	Ação (Programa de Trabalho) (Código)	Fonte	Elemento de Despesa	NE	Exercício 2023 (R$)	NL	Exercício 2023 (R$)	Resto a Pagar (R$)	PD	Exercício 2023 (R$)	Resto a Pagar (R$)	OB	RE (Registro de Envio ao Banco)	Exercício 2023 (R$)	Resto a Pagar (R$)	Total (R$)
Subtotal										R$ 32.000,00		R$ 32.000,00	R$ -		R$ 32.000,00	R$ -			R$ 32.000,00	R$ -	R$ 32.000,00
Prêmio "Robério Nobre" (Amapá de Ciência, Tecnologia e Inovação).	MARCELA NUNES VIDEIRA, CPF nº. - 843.147.532 - 34.	PROCESSO Nº 0025.0952.1529.0001/2023/SETEC	1º. EDIÇÃO: PRÊMIO AMAPÁ DE CIÊNCIA, TECNOLOGIA E INOVAÇÃO LÁUREA: "ROBÉRIO NOBRE". Exercício 2023 (CHAMADA PÚBLICA- Nº. 006/2023/FAPEAP, DOE nº. xxxx, dia - PORTARIA Nº. 016/2023/FAPEAP, DOE nº. xxxx, dia); Processo nº. 0025.0952.1529.0001/2023 e PARECER JURÍDICO Nº 638/2023/PLCC/PGE/AP	ACORDO DE COOPERAÇÃO TÉCNICA (ACT) nº 004/2023/SETEC/FAPEAP, DOE nº. 8027/2023, dia 24/10/2023		25101.1.19.573.00H33.2065	0.500	3.3.90.31	2023NE00088	R$ 4.000,00	2023NL00105	4.000,00	-	2023PD00114	4.000,00	R$ -	2023OB00114	2023RE04524	R$ 4.000,00	R$ -	R$ 4.000,00
Prêmio - Robério Nobre/2023 (Amapá de Ciência, Tecnologia e Inovação).	CELIA SOUZA DA COSTA, CPF nº. 747.510.002 - 25.	PROCESSO Nº 0025.0952.1529.0001/2023/SETEC	1º. EDIÇÃO: PRÊMIO AMAPÁ DE CIÊNCIA, TECNOLOGIA E INOVAÇÃO LÁUREA: "ROBÉRIO NOBRE". Exercício 2023 (CHAMADA PÚBLICA- Nº. 006/2023/FAPEAP, DOE nº. xxxx, dia - PORTARIA Nº. 016/2023/FAPEAP, DOE nº. xxxx, dia); Processo nº. 0025.0952.1529.0001/2023 e PARECER JURÍDICO Nº 638/2023/PLCC/PGE/AP	ACORDO DE COOPERAÇÃO TÉCNICA (ACT) nº 004/2023/SETEC/FAPEAP, DOE nº. 8027/2023, dia 24/10/2023		25101.1.19.571.00H33.2065	0.500	3.3.90.31	2023NE00090	R$ 6.000,00	2023NL00107	6.000,00	-	2023PD00116	6.000,00		2023OB00116	2023RE04524	R$ 6.000,00	R$ -	R$ 6.000,00
Prêmio - Roberto França/2023 (XI FECEAP "JOVEM CIENTISTA DE CIÊNCIA, TECNOLOGIA E INOVAÇÃO - LÁUREA: CARLOS ROBERTO FRANÇA DE ALMEIDA")	CELIA SOUZA DA COSTA, CPF nº. 747.510.002 - 25.	PROCESSO Nº 0025.0279.1541.000/2023/SETEC.	XI FECEAP - JOVEM CIENTISTA DE CIÊNCIA, TECNOLOGIA E INOVAÇÃO - LÁUREA: CARLOS ROBERTO FRANÇA DE ALMEIDA - EDIÇÃO 2023. EDITAL Nº 009/2023/SEED/AP DOE nº. 7999, data 25/08/2023. ACORDO DE COOPERAÇÃO TÉCNICA E FINANCEIRA (ACTF) Nº. 002/2023/SETEC/FAPEAP, DOE nº. 7.969, data 27/07/2023. Lei Estadual nº 2.333/2018/GEA.	ACORDO DE COOPERAÇÃO TÉCNICA E FINANCEIRA (ACTF) nº. 001/2023/SETEC/SEED		25101.1.19.573.00H33.2066.	0.500	3.3.90.31	2023NE00078	R$ 2.000,00	2023NL00104	2.000,00	-	2023PD00111	2.000,00		2023OB00111	2023RE04496	R$ 2.000,00	R$ -	R$ 2.000,00
Prêmio - Roberto França/2023 (XI FECEAP "JOVEM CIENTISTA DE CIÊNCIA, TECNOLOGIA E INOVAÇÃO - LÁUREA: CARLOS ROBERTO FRANÇA DE ALMEIDA")	CELIA SOUZA DA COSTA, CPF nº. 747.510.002 - 25.	PROCESSO Nº 0025.0279.1541.000/2023/SETEC.	XI FECEAP - JOVEM CIENTISTA DE CIÊNCIA, TECNOLOGIA E INOVAÇÃO - LÁUREA: CARLOS ROBERTO FRANÇA DE ALMEIDA - EDIÇÃO 2023. EDITAL Nº 009/2023/SEED/AP DOE nº. 7999, data 25/08/2023. ACORDO DE COOPERAÇÃO TÉCNICA E FINANCEIRA (ACTF) Nº. 002/2023/SETEC/FAPEAP, DOE nº. 7.969, data 27/07/2023. Lei Estadual nº 2.333/2018/GEA.	ACORDO DE COOPERAÇÃO TÉCNICA E FINANCEIRA (ACTF) nº. 001/2023/SETEC/SEED		25101.1.19.573.00H33.2066.	0.500	3.3.90.31	2023NE00077	R$ 3.000,00	2023NL00103	3.000,00	-	2023PD00110	3.000,00	-	2023OB00110	2023RE04496	R$ 3.000,00	R$ -	R$ 3.000,00
Prêmio - Roberto França/2023 (XI FECEAP "JOVEM CIENTISTA DE CIÊNCIA, TECNOLOGIA E INOVAÇÃO - LÁUREA: CARLOS ROBERTO FRANÇA DE ALMEIDA")	ARGEMIRO MIDONES BASTOS - 46000168/09UEAP, CPF nº. 210.131.522 - 04.	PROCESSO Nº 0025.0279.1541.000/2023/SETEC.	XI FECEAP - JOVEM CIENTISTA DE CIÊNCIA, TECNOLOGIA E INOVAÇÃO - LÁUREA: CARLOS ROBERTO FRANÇA DE ALMEIDA - EDIÇÃO 2023. EDITAL Nº 009/2023/SEED/AP DOE nº. 7999, data 25/08/2023. ACORDO DE COOPERAÇÃO TÉCNICA E FINANCEIRA (ACTF) Nº. 002/2023/SETEC/FAPEAP, DOE nº. 7.969, data 27/07/2023. Lei Estadual nº 2.333/2018/GEA.	ACORDO DE COOPERAÇÃO TÉCNICA E FINANCEIRA (ACTF) nº. 001/2023/SETEC/SEED		25101.1.19.573.00H33.2066.	0.500	3.3.90.31	2023NE00076	R$ 5.000,00	2023NL00102	5.000,00	-	2023PD00109	5.000,00	-	2023OB00109	2023RE04496	R$ 5.000,00	R$ -	R$ 5.000,00
Prêmio - Roberto França/2023 (XI FECEAP "JOVEM CIENTISTA DE CIÊNCIA, TECNOLOGIA E INOVAÇÃO - LÁUREA: CARLOS ROBERTO FRANÇA DE ALMEIDA")	GLAUCILENE XAVIER TAVARES PINHO SILVA, CPF nº. 613.421.572 - 49.	PROCESSO Nº 0025.0279.1541.000/2023/SETEC.	XI FECEAP - JOVEM CIENTISTA DE CIÊNCIA, TECNOLOGIA E INOVAÇÃO - LÁUREA: CARLOS ROBERTO FRANÇA DE ALMEIDA - EDIÇÃO 2023. EDITAL Nº 009/2023/SEED/AP DOE nº. 7999, data 25/08/2023. ACORDO DE COOPERAÇÃO TÉCNICA E FINANCEIRA (ACTF) Nº. 002/2023/SETEC/FAPEAP, DOE nº. 7.969, data 27/07/2023. Lei Estadual nº 2.333/2018/GEA.	ACORDO DE COOPERAÇÃO TÉCNICA E FINANCEIRA (ACTF) nº. 001/2023/SETEC/SEED		25101.1.19.573.00H33.2066.	0.500	3.3.90.31	2023NE00075	R$ 2.000,00	2023NL00101	2.000,00	-	2023PD00108	2.000,00	-	2023OB00108	2023RE04496	R$ 2.000,00	R$ -	R$ 2.000,00
Prêmio - Roberto França/2023 (XI FECEAP "JOVEM CIENTISTA DE CIÊNCIA, TECNOLOGIA E INOVAÇÃO - LÁUREA: CARLOS ROBERTO FRANÇA DE ALMEIDA")	Glauber de Souza Ribeiro, CPF nº. 033.993.054 - 35.	PROCESSO Nº 0025.0279.1541.000/2023/SETEC.	XI FECEAP - JOVEM CIENTISTA DE CIÊNCIA, TECNOLOGIA E INOVAÇÃO - LÁUREA: CARLOS ROBERTO FRANÇA DE ALMEIDA - EDIÇÃO 2023. EDITAL Nº 009/2023/SEED/AP DOE nº. 7999, data 25/08/2023. ACORDO DE COOPERAÇÃO TÉCNICA E FINANCEIRA (ACTF) Nº. 002/2023/SETEC/FAPEAP, DOE nº. 7.969, data 27/07/2023. Lei Estadual nº 2.333/2018/GEA.	ACORDO DE COOPERAÇÃO TÉCNICA E FINANCEIRA (ACTF) nº. 001/2023/SETEC/SEED		25101.1.19.573.00H33.2066.	0.500	3.3.90.31	2023NE00074	R$ 3.000,00	2023NL00100	3.000,00	-	2023PD00107	3.000,00		2023OB00107	2023RE04496	R$ 3.000,00	R$ -	R$ 3.000,00
Prêmio - Roberto França/2023 (XI FECEAP "JOVEM CIENTISTA DE CIÊNCIA, TECNOLOGIA E INOVAÇÃO - LÁUREA: CARLOS ROBERTO FRANÇA DE ALMEIDA")	ROBERTA CACELA DE ALMEIDA, CPF nº. 000.482.982 - 47.	PROCESSO Nº 0025.0279.1541.000/2023/SETEC.	XI FECEAP - JOVEM CIENTISTA DE CIÊNCIA, TECNOLOGIA E INOVAÇÃO - LÁUREA: CARLOS ROBERTO FRANÇA DE ALMEIDA - EDIÇÃO 2023. EDITAL Nº 009/2023/SEED/AP DOE nº. 7999, data 25/08/2023. ACORDO DE COOPERAÇÃO TÉCNICA E FINANCEIRA (ACTF) Nº. 002/2023/SETEC/FAPEAP, DOE nº. 7.969, data 27/07/2023. Lei Estadual nº 2.333/2018/GEA.	ACORDO DE COOPERAÇÃO TÉCNICA E FINANCEIRA (ACTF) nº. 001/2023/SETEC/SEED		25101.1.19.573.00H33.2066.	0.500	3.3.90.31	2023NE00073	R$ 5.000,00	2023NL00099	5.000,00	-	2023PD00106	5.000,00		2023OB00106	2023RE04496	R$ 5.000,00	R$ -	R$ 5.000,00
Prêmio - Roberto França/2023 (XI FECEAP "JOVEM CIENTISTA DE CIÊNCIA, TECNOLOGIA E INOVAÇÃO - LÁUREA: CARLOS ROBERTO FRANÇA DE ALMEIDA")	PATRÍCIA SOUSA DE ALMEIDA, CPF nº. 025.031.522 - 01.	PROCESSO Nº 0025.0279.1541.000/2023/SETEC.	XI FECEAP - JOVEM CIENTISTA DE CIÊNCIA, TECNOLOGIA E INOVAÇÃO - LÁUREA: CARLOS ROBERTO FRANÇA DE ALMEIDA - EDIÇÃO 2023. EDITAL Nº 009/2023/SEED/AP DOE nº. 7999, data 25/08/2023. ACORDO DE COOPERAÇÃO TÉCNICA E FINANCEIRA (ACTF) Nº. 002/2023/SETEC/FAPEAP, DOE nº. 7.969, data 27/07/2023. Lei Estadual nº 2.333/2018/GEA.	ACORDO DE COOPERAÇÃO TÉCNICA E FINANCEIRA (ACTF) nº. 001/2023/SETEC/SEED		25101.1.19.573.00H33.2066.	0.500	3.3.90.31	2023NE00072	R$ 2.000,00	2023NL00098	2.000,00	-	2023PD00105	2.000,00		2023OB00105	2023RE04496	R$ 2.000,00	R$ -	R$ 2.000,00

Modalidade/Credor/Servirdor				Instrumento Jurídico	Emenda	Execução Orçamentária e Financeira															
									Nota de Empenho - (NE)		Nota de Liquidação (NL)			Programa de Desembolso - (PD)			Ordem Bancária - (OB)				
Modalidade da Despesa	Credor/Servidor	Processo nº.	Embasamento Legal	Contrato/Termo de Fomento	Convênio/Transferência Especial	Ação (Programa de Trabalho) (Código)	Fonte	Elemento de Despesa	NE	Exercício 2023 (R$)	NL	Exercício 2023 (R$)	Resto a Pagar (R$)	PD	Exercício 2023 (R$)	Resto a Pagar (R$)	OB	RE (Registro de Envio ao Banco)	Exercício 2023 (R$)	Resto a Pagar (R$)	Total (R$)
Subtotal										R$ 31.000,00		R$ 31.000,00	R$ -		R$ 31.000,00	R$ -			R$ 31.000,00	R$ -	R$ 31.000,00
Prêmio - Roberto França/2023 (XI FECEAP "JOVEM CIENTISTA DE CIÊNCIA, TECNOLOGIA E INOVAÇÃO - LÁUREA: CARLOS ROBERTO FRANÇA DE ALMEIDA")	LUCILA DE ALMEIDA MELO, CPF nº. 279.089.682 - 87.	PROCESSO Nº 0025.0279.1541.000 1/2023/SETEC.	XI FECEAP - JOVEM CIENTISTA DE CIÊNCIA, TECNOLOGIA E INOVAÇÃO - LÁUREA: CARLOS ROBERTO FRANÇA DE ALMEIDA - EDIÇÃO 2023. EDITAL Nº 0009/2023/SEED/AP DOE nº. 7990, data 29/08/2023. ACORDO DE COOPERAÇÃO TÉCNICA E FINANCEIRA (ACTF) Nº. 001/2023/SETEC/FAPEAP. DOE nº. 7969, data 27/07/2023. Lei Estadual nº 2.333/2018/GEA.	ACORDO DE COOPERAÇÃO TÉCNICA E FINANCEIRA (ACTF) nº. 001/2023/SETEC/SEED		25101.1.19.573.0083.2066.	0.500	3.3.90.31	2023NE00071	R$ 3.000,00	2023NL00097	3.000,00	-	2023PD00104	3.000,00	-	2023OB00104	2023RE04496	R$ 3.000,00	R$ -	R$ 3.000,00
Prêmio - Roberto França/2023 (XI FECEAP "JOVEM CIENTISTA DE CIÊNCIA, TECNOLOGIA E INOVAÇÃO - LÁUREA: CARLOS ROBERTO FRANÇA DE ALMEIDA")	ALDENI MELO DE OLIVEIRA, CPF nº. 644.202.302 - 82.	PROCESSO Nº 0025.0279.1541.000 1/2023/SETEC.	XI FECEAP - JOVEM CIENTISTA DE CIÊNCIA, TECNOLOGIA E INOVAÇÃO - LÁUREA: CARLOS ROBERTO FRANÇA DE ALMEIDA - EDIÇÃO 2023. EDITAL Nº 0009/2023/SEED/AP DOE nº. 7990, data 29/08/2023. ACORDO DE COOPERAÇÃO TÉCNICA E FINANCEIRA (ACTF) Nº. 001/2023/SETEC/FAPEAP. DOE nº. 7969, data 27/07/2023. Lei Estadual nº 2.333/2018/GEA.	ACORDO DE COOPERAÇÃO TÉCNICA E FINANCEIRA (ACTF) nº. 001/2023/SETEC/SEED		25101.1.19.573.0083.2066.	0.500	3.3.90.31	2023NE00070	R$ 5.000,00	2023NL00096	5.000,00	-	2023PD00103	5.000,00	-	2023OB00103	2023RE04496	R$ 5.000,00	R$ -	R$ 5.000,00
Prêmio - Roberto França/2023 (XI FECEAP "JOVEM CIENTISTA DE CIÊNCIA, TECNOLOGIA E INOVAÇÃO - LÁUREA: CARLOS ROBERTO FRANÇA DE ALMEIDA")	CHARLES DOS SANTOS BARROS, CPF nº. 890.416.232 - 72.	PROCESSO Nº 0025.0279.1541.000 1/2023/SETEC.	XI FECEAP - JOVEM CIENTISTA DE CIÊNCIA, TECNOLOGIA E INOVAÇÃO - LÁUREA: CARLOS ROBERTO FRANÇA DE ALMEIDA - EDIÇÃO 2023. EDITAL Nº 0009/2023/SEED/AP DOE nº. 7990, data 29/08/2023. ACORDO DE COOPERAÇÃO TÉCNICA E FINANCEIRA (ACTF) Nº. 001/2023/SETEC/FAPEAP. DOE nº. 7969, data 27/07/2023. Lei Estadual nº 2.333/2018/GEA.	ACORDO DE COOPERAÇÃO TÉCNICA E FINANCEIRA (ACTF) nº. 001/2023/SETEC/SEED		25101.1.19.573.0083.2066.	0.500	3.3.90.31	2023NE00069	R$ 3.000,00	2023NL00095	3.000,00	-	2023PD00102	3.000,00	-	2023OB00102	2023RE04496	R$ 3.000,00	R$ -	R$ 3.000,00
Prêmio - Roberto França/2023 (XI FECEAP "JOVEM CIENTISTA DE CIÊNCIA, TECNOLOGIA E INOVAÇÃO - LÁUREA: CARLOS ROBERTO FRANÇA DE ALMEIDA")	DAYZEANE ANDRADE ALVES, CPF nº. 801.560.022 - 72.	PROCESSO Nº 0025.0279.1541.000 1/2023/SETEC.	XI FECEAP - JOVEM CIENTISTA DE CIÊNCIA, TECNOLOGIA E INOVAÇÃO - LÁUREA: CARLOS ROBERTO FRANÇA DE ALMEIDA - EDIÇÃO 2023. EDITAL Nº 0009/2023/SEED/AP DOE nº. 7990, data 29/08/2023. ACORDO DE COOPERAÇÃO TÉCNICA E FINANCEIRA (ACTF) Nº. 001/2023/SETEC/FAPEAP. DOE nº. 7969, data 27/07/2023. Lei Estadual nº 2.333/2018/GEA.	ACORDO DE COOPERAÇÃO TÉCNICA E FINANCEIRA (ACTF) nº. 001/2023/SETEC/SEED		25101.1.19.573.0083.2066.	0.500	3.3.90.31	2023NE00068	R$ 5.000,00	2023NL00094	5.000,00	-	2023PD00101	5.000,00	-	2023OB00101	2023RE04496	R$ 5.000,00	R$ -	R$ 5.000,00
Prêmio - Roberto França/2023 (XI FECEAP "JOVEM CIENTISTA DE CIÊNCIA, TECNOLOGIA E INOVAÇÃO - LÁUREA: CARLOS ROBERTO FRANÇA DE ALMEIDA")	GEANE DOS SANTOS GOMES-68644442287.	PROCESSO Nº 0025.0279.1541.000 1/2023/SETEC.	XI FECEAP - JOVEM CIENTISTA DE CIÊNCIA, TECNOLOGIA E INOVAÇÃO - LÁUREA: CARLOS ROBERTO FRANÇA DE ALMEIDA - EDIÇÃO 2023. EDITAL Nº 0009/2023/SEED/AP DOE nº. 7990, data 29/08/2023. ACORDO DE COOPERAÇÃO TÉCNICA E FINANCEIRA (ACTF) Nº. 001/2023/SETEC/FAPEAP. DOE nº. 7969, data 27/07/2023. Lei Estadual nº 2.333/2018/GEA.	ACORDO DE COOPERAÇÃO TÉCNICA E FINANCEIRA (ACTF) nº. 001/2023/SETEC/SEED		25101.1.19.571.0083.2065.	0.500	3.3.90.31	2023NE00067	R$ 2.000,00	2023NL00093	2.000,00	-	2023PD00100	2.000,00	-	2023OB00100	2023RE04496	R$ 2.000,00	R$ -	R$ 2.000,00
Prêmio - Roberto França/2023 (XI FECEAP "JOVEM CIENTISTA DE CIÊNCIA, TECNOLOGIA E INOVAÇÃO - LÁUREA: CARLOS ROBERTO FRANÇA DE ALMEIDA")	DOLORES DE MATOS SOUZA, CPF nº. 595.724.262 - 49.	PROCESSO Nº 0025.0279.1541.000 1/2023/SETEC.	XI FECEAP - JOVEM CIENTISTA DE CIÊNCIA, TECNOLOGIA E INOVAÇÃO - LÁUREA: CARLOS ROBERTO FRANÇA DE ALMEIDA - EDIÇÃO 2023. EDITAL Nº 0009/2023/SEED/AP DOE nº. 7990, data 29/08/2023. ACORDO DE COOPERAÇÃO TÉCNICA E FINANCEIRA (ACTF) Nº. 001/2023/SETEC/FAPEAP. DOE nº. 7969, data 27/07/2023. Lei Estadual nº 2.333/2018/GEA.	ACORDO DE COOPERAÇÃO TÉCNICA E FINANCEIRA (ACTF) nº. 001/2023/SETEC/SEED		25101.1.19.571.0083.2065.	0.500	3.3.90.31	2023NE00066	R$ 3.000,00	2023NL00092	3.000,00	-	2023PD00099	3.000,00	-	2023OB00099	2023RE04496	R$ 3.000,00	R$ -	R$ 3.000,00
Prêmio - Roberto França/2023 (XI FECEAP "JOVEM CIENTISTA DE CIÊNCIA, TECNOLOGIA E INOVAÇÃO - LÁUREA: CARLOS ROBERTO FRANÇA DE ALMEIDA")	ALINE LOUSE BRAGA FAÇANHA, CPF nº. 855.309.722 - 68.	PROCESSO Nº 0025.0279.1541.000 1/2023/SETEC.	XI FECEAP - JOVEM CIENTISTA DE CIÊNCIA, TECNOLOGIA E INOVAÇÃO - LÁUREA: CARLOS ROBERTO FRANÇA DE ALMEIDA - EDIÇÃO 2023. EDITAL Nº 0009/2023/SEED/AP DOE nº. 7990, data 29/08/2023. ACORDO DE COOPERAÇÃO TÉCNICA E FINANCEIRA (ACTF) Nº. 001/2023/SETEC/FAPEAP. DOE nº. 7969, data 27/07/2023. Lei Estadual nº 2.333/2018/GEA.	ACORDO DE COOPERAÇÃO TÉCNICA E FINANCEIRA (ACTF) nº. 001/2023/SETEC/SEED		25101.1.19.571.0083.2065.	0.500	3.3.90.31	2023NE00065	R$ 5.000,00	2023NL00091	5.000,00	-	2023PD00098	5.000,00	-	2023OB00098	2023RE04496	R$ 5.000,00	R$ -	R$ 5.000,00
Prêmio - Roberto França/2023 (XI FECEAP "JOVEM CIENTISTA DE CIÊNCIA, TECNOLOGIA E INOVAÇÃO - LÁUREA: CARLOS ROBERTO FRANÇA DE ALMEIDA")	MARIA DE FÁTIMA QUINTELA SANCHES-93467044204	PROCESSO Nº 0025.0279.1541.000 1/2023/SETEC.	XI FECEAP - JOVEM CIENTISTA DE CIÊNCIA, TECNOLOGIA E INOVAÇÃO - LÁUREA: CARLOS ROBERTO FRANÇA DE ALMEIDA - EDIÇÃO 2023. EDITAL Nº 0009/2023/SEED/AP DOE nº. 7990, data 29/08/2023. ACORDO DE COOPERAÇÃO TÉCNICA E FINANCEIRA (ACTF) Nº. 001/2023/SETEC/FAPEAP. DOE nº. 7969, data 27/07/2023. Lei Estadual nº 2.333/2018/GEA.	ACORDO DE COOPERAÇÃO TÉCNICA E FINANCEIRA (ACTF) nº. 001/2023/SETEC/SEED		25101.1.19.571.0083.2065.	0.500	3.3.90.31	2023NE00064	R$ 2.000,00	2023NL0090	2.000,00	-	2023PD00097	2.000,00	-	2023OB00097	2023RE04496	R$ 2.000,00	R$ -	R$ 2.000,00
Prêmio - Roberto França/2023 (XI FECEAP "JOVEM CIENTISTA DE CIÊNCIA, TECNOLOGIA E INOVAÇÃO - LÁUREA: CARLOS ROBERTO FRANÇA DE ALMEIDA")	ALCILEIDE DIAS PANTOJA, CPF nº. 797.603.332 - 87.	PROCESSO Nº 0025.0279.1541.000 1/2023/SETEC.	XI FECEAP - JOVEM CIENTISTA DE CIÊNCIA, TECNOLOGIA E INOVAÇÃO - LÁUREA: CARLOS ROBERTO FRANÇA DE ALMEIDA - EDIÇÃO 2023. EDITAL Nº 0009/2023/SEED/AP DOE nº. 7990, data 29/08/2023. ACORDO DE COOPERAÇÃO TÉCNICA E FINANCEIRA (ACTF) Nº. 001/2023/SETEC/FAPEAP. DOE nº. 7969, data 27/07/2023. Lei Estadual nº 2.333/2018/GEA.	ACORDO DE COOPERAÇÃO TÉCNICA E FINANCEIRA (ACTF) nº. 001/2023/SETEC/SEED		25101.1.19.571.0083.2065.	0.500	3.3.90.31	2023NE00063	R$ 3.000,00	2023NL0089	3.000,00	-	2023PD00146	3.000,00	-	2023OB00146	2023RE04914	R$ 3.000,00	R$ -	R$ 3.000,00

Modalidade/Credor/Servirdor				Instrumento Júridico	Emenda	Execução Orçamentária e Financeira																
									Nota de Empenho - (NE)		Nota de Liquidação (NL)			Programa de Desembolso - (PD)			Ordem Bancária - (OB)					
Modalidade da Despesa	Credor/Servidor	Processo nº.	Embasamento Legal	Contrato/Termo de Fomento	Convênio/Transferência Especial	Ação (Programa de Trabalho) (Código)	Fonte	Elemento de Despesa	NE	Exercício 2023 (R$)	NL	Exercício 2023 (R$)	Resto a Pagar (R$)	PD	Exercício 2023 (R$)	Resto a Pagar (R$)	OB	RE (Registro de Envio ao Banco)	Exercício 2023 (R$)	Resto a Pagar (R$)	Total (R$)
Subtotal										R$ 5.000,00		R$ 5.000,00	R$ 59.356,80		R$ 5.000,00	R$ 59.356,80			R$ 5.000,00	R$ 59.356,80	R$ 64.356,80
Prêmio - Roberto França/2023 (XI FECEAP "JOVEM CIENTISTA DE CIÊNCIA, TECNOLOGIA E INOVAÇÃO - LÁUREA: CARLOS ROBERTO FRANÇA DE ALMEIDA")	ALCILEIDE DIAS PANTOJA, CPF nº. 797.603.332 - 87.	PROCESSO Nº 0025.0279.1541.0001/2023/SETEC.	XI FECEAP - JOVEM CIENTISTA DE CIÊNCIA, TECNOLOGIA E INOVAÇÃO - LÁUREA: CARLOS ROBERTO FRANÇA DE ALMEIDA - EDIÇÃO 2023. EDITAL Nº 0009/2023/SEED/AP DOE nº. 7990, data 25/08/2023. ACORDO DE COOPERAÇÃO TÉCNICA E FINANCEIRA (ACTF) Nº. 003/2023/SETEC/FAPEAP, DOE nº. 7.969, data 27/07/2023. Lei Estadual nº 2.333/2018/GEA.	ACORDO DE COOPERAÇÃO TÉCNICA E FINANCEIRA (ACTF) nº. 001/2023/SETEC/SEED		25101.1.19.571.0083.2065.	0.500	3.3.90.31	2023NE00062	R$ 5.000,00	2023NL0088	5.000,00	-	2023PD00145	5.000,00	-	2023OB00145	2023RE04914	R$ 5.000,00	R$ -	R$ 5.000,00
Resto a Pagar	LIDER NOTEBOOKS COMERCIO E SERVICOS LTDA, CNPJ nº. 12.477.490/0002 - 81.	PROCESSO PRODOC Nº 0025.0471.1529.0001/2023/SETEC	ATA DE REGISTRO DE PREÇOS Nº 213A217.2022. PROCESSO 00043/PGE/2022, PREGÃO NA FORMA ELETRONICA Nº 075/2022, ORDEM DE UTILIZAÇÃO N 0009/2022. PRODOC Nº 0025.0471.1529.0001/2023 .CONFORME PROCESSO DE UTILIZAÇÃO Nº 0001/SETEC/2022			25101.1.19.122.0001.2067.	0.500	4.4.90.52	2022NE00110	R$ -	2023NL00036	R$ -	R$ 59.356,80	2023PD00036	R$ -	R$ 59.356,80	2023OB00037	2023RE03072	R$ -	R$ 59.356,80	R$ 59.356,80

Fonte: Assessoria de Desenvolvimento Institucional/ADI/NAF/SETEC – SIAFE

c). **Dos Contratos, Convênios e Emendas Firmados e Vigentes, em 2023.**

Informo que a servidora IZANE DE SOUZA RIBEIRO foi a Titular da pasta Chefe da Unidade de Contratos e Convênios – UCC/NAF/SETEC, responsável pela alimentação do Sistema Gestão de Contratos "SIGA Contratos" e detentora de tais informações sobre a relação de Contratos e Convênios firmados e vigentes da SETEC. Vale ressaltar que as informações estão compactadas, mas poderão ser encontradas em sua íntegra no sistema (siga.ap.gov.br/sigacontratos/).

Nos **Quadros 70, 71, 72,73,74 e 75** estão elencados os contratos, convênios e emendas firmadas e os que estão vigentes no exercício de 2023.

No ano de 2023 foram celebrados **10 (dez)** contratos administrativos para contratação de empresas especializadas em diversos objetos, como também, **03 (três)** Contratos administrativos vigentes; **01 (um)** convênio vigente; **02 (duas)** Emenda por Transferências Especial; **01 (uma)** Emenda Parlamentar Estadual e **02 (Duas)** Regime de Parceria (Termo de Fomento).

Vale ressaltar que as informações estão compactadas, mas podem ser encontradas em sua íntegra no sistema (siga.ap.gov.br/sigacontratos/).

Quadro 70 - Relação de Contratos firmados, em 2023, em reais (R$).

Modalidade/Credor/Servidor				Instrumento Jurídico	Emenda	Execução Orçamentária e Financeira																	
									Nota de Empenho - (NE)		Nota de Liquidação (NL)			Programa de Desembolso - (PD)			Ordem Bancária - (OB)					
Modalidade da Despesa	Credor/Servidor	Processo n°.	Embasamento Legal	Contrato/Termo de Fomento	Convênio/Transferência Especial	Ação (Programa de Trabalho) (Código)	Fonte	Elemento de Despesa	NE	Exercício 2023 (R$)	NL	Exercício 2023 (R$)	Resto a Pagar (R$)	PD	Exercício 2023 (R$)	Resto a Pagar (R$)	OB	RE (Registro de Envio ao Banco)	Exercício 2023 (R$)	Resto a Pagar (R$)	Total (R$)
Total										R$ 578.786,13		R$ 382.097,90	R$ -		R$ 382.097,90	R$ -			R$ 382.097,90	R$ -	R$ 215.964,00
Dispensa de Licitação	FRANCISCO CARLOS SABOIA SANTOS LEÃO, CNPJ nº. 38.305.147/0001 - 62.	PROCESSO DE AQUISIÇÃO Nº 00003/SETEC/2023. PROCESSO Nº 0025.0370.1529.0008/2023/NAF/SETEC.	Dispensa de licitação, Lei nº. 14.133/2021, Art. 75, inciso I e II. PARECER JURÍDICO REFERENCIAL Nº 03/2023/PLCC/PGE/AP. AUTORIZAÇÃO DE COMPRA 20351. COTAÇÃO ELETRÔNICA Nº 4/2023/CLC	CONTRATO 0006/SETEC/2023		25101.1.19.573.0083.2066.	0.500	3.3.90.39	2023NE00044	R$ 19.964,00	2023NL00050	R$ 19.964,00	R$ -	2023PD00052	R$ 19.964,00	R$ -	2023OB00052	2023RE03628	R$ 19.964,00	R$ -	R$ 19.964,00
Dispensa de Licitação	OTICA VICTOR LTDA, CNPJ nº. 07.392.762/0001 - 20.	PRODOC Nº 0025.0370.1529.0011/2023/SETEC. PROCESSO DE AQUISIÇÃO SIGA 00002/SETEC/2023.	Dispensa de licitação, Lei nº. 14.133/2021, Art. 75, inciso I, II e VIII. OFÍCIO Nº 25010.0077.1529.0012/2023 CDT1 - SETEC. PARECER JURÍDICO Nº 259/2023-GAB/PGE/AP, AUTORIZAÇÃO DOCUMENTO Nº 0025.0370.1529.0011/2023/SETEC ..	CONTRATO 0004/SETEC/2023		25101.1.19.573.0083.2066.	0.706	4.4.90.52	2023NE00038	R$ 392.000,00	2023NL00060	R$ 196.000,00	R$ -	2023PD00089	R$ 196.000,00	R$ -	2023OB00089	2023RE04367	R$ 196.000,00	R$ -	R$ 196.000,00
Ata de **Registro de Preço**	TALENTO DIGITAL LTDA-ME, CNPJ nº. 10.990.394/0001 - 26.	PROCESSO DE UTILIZAÇÃO Nº **00007/SETEC/2023.**PROCESSO nº. 0025.0370.1529.0014/2023/SETEC.(PRODOC) ORDEM DE UTILIZAÇÃO Nº 0015/2023.	PREGÃO ELETRÔNICO N.º 076/2023. ARP nº. 102/2023/CLC/PGE. Decreto 3931/2001 Art. 8. Decreto Estadual n.º 3.182/2016; Art. 3º, inciso II e IV.	CONTRATO Nº 0008/2023/SETEC		25101.1.19.122.0001.2067.	0.500	3.3.90.39	2023NE00053	R$ 23.530,76	2023NL00123	R$ 23.530,76	R$ -	2023PD00133	R$ 23.530,76	R$ -	2023OB00133	2023RE04689	R$ 23.530,76	R$ -	R$ 23.530,76
		PRODOC Nº 0025.0473.1529.0003/2023/SETEC. ORDEM DE UTILIZAÇÃO Nº 00007/2023. PROCESSO DE UTILIZAÇÃO Nº 00006/SETEC/2023.	PROCESSO LICITÁTORIO N.º 00008/PGE/2023 - PREGÃO ELETRÔNICO N.º 076/2023, ATA DE REGISTRO DE PREÇOS 100A102.2023 CLC/PGE-AP. Art. 3º, inciso II e IV do Decreto Estadual n.º 3.182/2016; PREGÃO ELETRÔNICO N.º 076 / 2023 ; ARP 102/2023-CLC-PGE	CONTRATO Nº 0003/2023/SETEC		25101.1.19.571.0083.2065.	0.500	3.3.90.39	2023NE00035	R$ 15.500,00	2023NL00072	R$ 15.500,00	R$ -	2023PD00075	R$ 15.500,00	R$ -	2023OB00076	2023RE04195	R$ 15.500,00	R$ -	R$ 15.500,00
						25101.1.19.122.0001.2067.	0.500	3.3.90.39	2023NE00032	R$ 24.438,42	2023NL00071	R$ 24.438,42	R$ -	2023PD00074	R$ 24.438,42	R$ -	2023OB00075	2023RE04195	R$ 24.438,42	R$ -	R$ 24.438,42
Ata de **Registro de Preço**	ALPHA MALHARIA LTDA - EPP, CNPJ nº. 23.103.822/0001 - 01.	PROCESSO DE UTILIZAÇÃO Nº 00006/SETEC/2023 (SIGA) Processo Nº 0025.0473.1529.0003/2023/SETEC.(PRODOC). ORDEM DE UTILIZAÇÃO Nº 0016/2023.	PROCESSO LICITÁTORIO N.º 00008/PGE/2023 - PREGÃO ELETRÔNICO N.º 076/2023, ATA DE REGISTRO DE PREÇOS 100A102.2023 CLC/PGE-AP.	CONTRATO Nº. 0007/2023/SETEC.		25101.1.19.122.0001.2067.	0.500	3.3.90.39	2023NE00050	R$ 14.669,85	2023NL00121	R$ 14.669,85	R$ -	2023PD00128	R$ 14.669,85	R$ -	2023OB00128	2023RE04594	R$ 14.669,85	R$ -	R$ 14.669,85
Ata de **Registro de Preço**	OLIMAQ - COMERCIO E SERVIÇOS EIRELI - EPP, CNPJ nº. 09.527.426/0001 - 72.	PROCESSO PRODOC nº 0025.0370.1529.0006/2023/SETEC. PROCESSO DE UTILIZAÇÃO SIGA Nº 00005/SETEC/2023,	PROCESSO Nº 00024/PGE/2021, PREGÃO ELETRÔNICO Nº 036/2022. ORDEM DE UTILIZAÇÃO Nº 0001/2023. ATA Nº 147/2022/CLC/PGE	CONTRATO Nº 0002/2023/SETEC		25101.1.19.573.0083.2066.	0.500	4.4.90.52	2023NE00029	R$ 19.959,42	2023NL00041	R$ 19.959,42	R$ -	2023PD00041	R$ 19.959,42	R$ -	2023OB00042	2023RE03808	R$ 19.959,42	R$ -	R$ 19.959,42
						25101.1.19.122.0001.2067.	0.500	4.4.90.52	2023NE00028	R$ 3.070,68	2023NL00040	R$ 3.070,68	R$ -	2023PD00040	R$ 3.070,68	R$ -	2023OB00041	2023RE03308	R$ 3.070,68	R$ -	R$ 3.070,68
Ata de **Registro de Preço**	SECO AMBIENTAL, SERVIÇOS, PESQUISAS E CONSTRUTORA LTDA, CNPJ nº. 33.614.013/0001 - 00.	PROCESSO DE UTILIZAÇÃO SIGA 00003/SETEC/2023.	ATA DE REGISTRO DE PREÇOS Nº 134/2022- CLC/PGE, RESULTADO DO PREGÃO ELETRÔNICO Nº 054/2022 CLC/PGE PROCESSO LICITATÓRIO SIGA Nº 00054/PGE/2021	CONTRATO Nº 0001/SETEC/2023		25101.1.19.122.0001.2067.	0.500	3.3.90.39	2023NE00025	R$ 1.525,00	2023NL00124	R$ 1.525,00	R$ -	2023PD00134	R$ 1.525,00	R$ -	2023OB00134	2023RE04720	R$ 1.525,00	R$ -	R$ 1.525,00
Dispensa de Licitação	PORTAL TURISMO LTDA, CNPJ nº. 08.715.416/0001 - 06.	Processo nº: 00004/SETEC/2023.	Outros / Não Aplicável, Lei 14.133/2021, Inciso II, do art. 75, PARECER JURÍDICO REFERENCIAL Nº 03/2023/PLCC/PGE/AP	CONTRATO Nº 0005/2023/SETEC		25101.1.19.122.0001.2067.	0.500	3.3.90.33	2023NE00043	R$ 5.068,00	2023NL00061	R$ 5.068,00	R$ -	2023PD00064	R$ 5.068,00	R$ -	2023OB00064	2023RE04021	R$ 5.068,00	R$ -	R$ 5.068,00
						25101.1.19.571.0083.2065.	0.500	3.3.90.33	2023NE00042	R$ 45.000,00	2023NL00052	R$ 41.423,53	R$ -	2023PD00055	R$ 41.423,53	R$ -	2023OB00055	2023RE03738	R$ 41.423,53	R$ -	R$ 41.423,53
											2023NL00062	R$ 2.888,24	R$ -	2023PD00065	R$ 2.888,24	R$ -	2023OB00065	2023RE04021	R$ 2.888,24	R$ -	R$ 2.888,24
Dispensa de Licitação	BURITI PROJETOS E SERVIÇOS EIRELLI, CNPJ nº. 34.251.735/0001 - 00.	PROCESSO SIGA COMPRAS 00007/SETEC/2023. PROCESSO PRODOC Nº 0025.0370.1529.0001/2023/NAF/SETEC.	Criação Elemônia nº 7/2023 AUTORIZAÇÃO DOC. Documento Nº 25010.0077.1529.0017/2023 DE 17 DE ABRIL DE 2023. PARECER JURÍDICO REFERENCIAL Nº 03/2023 - PLCC/PGE/AP .	CONTRATO Nº 010/2023/SETEC		25101.1.19.122.0001.2067.	0.706	4.490.52	2023NE00113	R$ 9.800,00	2023NL00137	R$ 9.800,00	R$ -	2023PD00151	R$ 9.800,00	R$ -	2023OB00151	2023RE04974	R$ 9.800,00	R$ -	R$ 9.800,00
Inexigível	NP TECNOLOGIA E GESTAO DE DADOS LTDA, CNPJ nº. 07.797.967/0001 - 95.	PROCESSO AQUISIÇÃO Nº: 00008/SETEC/2023 - (SIGA). PROCESSO Nº 0025.0370.1529.0015/2023/SETEC - (PRODOC).	Inexigível (Lei 8.666/93 Art.25 - Caput). PARECER JURÍDICO Nº 786/2023 PLCC/PGE/AP.	CONTRATO Nº 0009/2023/SETEC		25101.1.19.122.0001.2067.	0.500	3.3.90.40	2023NE00087	R$ 4.260,00	2023NL00133	R$ 4.260,00	R$ -	2023PD00143	R$ 4.260,00	R$ -	2023OB00143	2023RE04808	R$ 4.260,00	R$ -	R$ 4.260,00

Fonte: Setor de Contratos e Convênios/NAF/SETEC

Quadro 71 - Relação de Contratos vigentes em 2023, em reais (R$).

Modalidade/Credor/Servidor				Instrumento Jurídico	Emenda	Execução Orçamentária e Financeira															
									Nota de Empenho - (NE)		Nota de Liquidação (NL)			Programa de Desembolso - (PD)			Ordem Bancária - (OB)				
Modalidade da Despesa	Credor/Servidor	Processo nº.	Embasamento Legal	Contrato/Termo de Fomento	Convênio/Transferência Especial	Ação (Programa de Trabalho) (Código)	Fonte	Elemento de Despesa	NE	Exercício 2023 (R$)	NL	Exercício 2023 (R$)	Resto a Pagar (R$)	PD	Exercício 2023 (R$)	Resto a Pagar (R$)	OB	RE(Registro de Envio ao Banco)	Exercício 2023 (R$)	Resto a Pagar (R$)	Total (R$)
Total										**R$ 578.786,13**		**R$ 382.097,90**	**R$ -**		**R$ 382.097,90**	**R$ -**			**R$ 382.097,90**	**R$ -**	**R$ 215.964,00**
Dispensa de Licitação	FRANCISCO CARLOS SABOIA SANTOS LEAO, CNPJ nº. 38.305.147/0001 - 62.	PROCESSO DE AQUIRIÇÃO Nº 00001/SETEC/2023. PROCESSO Nº: 0025.0370.029.0008/2023/NAF/SETEC.	Dispensa de licitação, Lei nº. 14.133/2021, Art.75, inciso IV, R.P AREECER JURÍDICO REFERENCIAL Nº 03/2023/PLCC/PGE/AP. AUTORIZAÇÃO DE COMPRA 20151 COTAÇÃO ELETRÔNICA Nº 4/2023/CLC	CONTRATO 0006/SETEC/2023		25101.1.19.573.0083.2066.	0.500	3.3.90.39	2023NE00044	R$ 19.964,00	2023NL00050	R$ 19.964,00	R$ -	2023PD00052	R$ 19.964,00	R$ -	2023OB00052	2023RE03628	R$ 19.964,00	R$ -	R$ 19.964,00
Dispensa de Licitação	OTICA VICTOR LTDA, CNPJ nº. 07.392.762/0001 - 20.	PRODOC Nº 0025.0370.029.0018/2023/SETEC. PROCESSO DE AQUIRIÇÃO SEGA 00002/SETEC/2023.	Dispensa de licitação, Lei nº. 14.133/2021, Art.75, inciso I, Br VII OFÍCIO Nº 250/01077.1528.00/2/2023 CDTI-SETEC. PARECER JURÍDICO Nº 259/2023-GAB/PGE/AP. AUTORIZAÇÃO DOCUMENTO Nº 0025.0370.029.0018/2023/SETEC.	CONTRATO 0004/SETEC/2023		25101.1.19.573.0083.2066.	0.706	4.4.90.52	2023NE00038	R$ 392.000,00	2023NL00060	R$ 196.000,00	R$ -	2023PD00089	R$ 196.000,00	R$ -	2023OB00089	2023RE04367	R$ 196.000,00	R$ -	R$ 196.000,00
Ata de **Registro de Preço**	TALENTO DIGITAL LTDA-ME, CNPJ nº. 10.990.394/0001 - 26.	PROCESSO DE UTILIZAÇÃO Nº **00007/SETEC/2023**. PROCESSO nº. 0025.0370.029.0018/2023/SETEC (PRODOC). ORDEM DE UTILIZAÇÃO Nº 006/2023.	PREGÃO ELETRÔNICO N.º 076/2023. ARP nº. 102/2023/CLC/PGE. Decreto 3931/2001Art. 8, Decreto Estadual n.º 3.102/2016; Art. 3º, inciso IIe IV.	CONTRATO Nº 0008/2023/SETEC		25101.1.19.122.0001.2067.	0.500	3.3.90.39	2023NE00053	R$ 23.530,76	2023NL00123	R$ 23.530,76	R$ -	2023PD00133	R$ 23.530,76	R$ -	2023OB00133	2023RE04689	R$ 23.530,76	R$ -	R$ 23.530,76
		PRODOC Nº 0025.0473.029.0003/2023/SETEC. ORDEM DE UTILIZAÇÃO Nº 0007/2023. PROCESSO DE UTILIZAÇÃO Nº 00006/SETEC/2023.	PROCESSO LICITÁTORIO Nº 00008/PGE/2023 - PREGÃO ELETRÔNICO N.º 076/2023, ATA DE REGISTRO DE PREÇOS 100A102/2023 CLC/PGE-AP. Art. 3º, inciso IIe IV do Decreto Estadual n.º 3.102/2016; PREGÃO ELETRÔNICO Nº 076 / 2023 ; ARP 102/2023-CLC-PGE	CONTRATO Nº 0003/2023/SETEC		25101.1.19.571.0083.2065.	0.500	3.3.90.39	2023NE00035	R$ 15.500,00	2023NL00072	R$ 15.500,00	R$ -	2023PD00075	R$ 15.500,00	R$ -	2023OB00076	2023RE04195	R$ 15.500,00	R$ -	R$ 15.500,00
						25101.1.19.122.0001.2067.	0.500	3.3.90.39	2023NE00032	R$ 24.438,42	2023NL00071	R$ 24.438,42	R$ -	2023PD00074	R$ 24.438,42	R$ -	2023OB00075	2023RE04195	R$ 24.438,42	R$ -	R$ 24.438,42
Ata de **Registro de Preço**	ALPHA MALHARIA LTDA - EPP, CNPJ nº. 23.103.822/0001 - 01.	PROCESSO DE UTILIZAÇÃO Nº 00006/SETEC/2023 (SEGA) Processo Nº 0025.0473.029.0003/2023/SETEC (PRODOC). ORDEM DE UTILIZAÇÃO Nº 006/2023.	PROCESSO LICITÁTORIO Nº 00008/PGE/2023 - PREGÃO ELETRÔNICO N.º 076/ 2023, ATA DE REGISTRO DE PREÇOS 100A102/2023 CLC/PGE-AP.	CONTRATO Nº. 0007/2023/SETEC.		25101.1.19.122.0001.2067.	0.500	3.3.90.39	2023NE00050	R$ 14.669,85	2023NL00121	R$ 14.669,85	R$ -	2023PD00128	R$ 14.669,85	R$ -	2023OB00128	2023RE04594	R$ 14.669,85	R$ -	R$ 14.669,85
Ata de **Registro de Preço**	OLIMAQ - COMERCIO E SERVIÇOS EIRELI - EPP, CNPJ nº. 09.527.426/0001 - 72.	PROCESSO PRODOC Nº 0025.0370.029.0006/2023/SETEC. PROCESSO DE UTILIZAÇÃO SEGA Nº 00005/SETEC/2023,	PROCESSO Nº 00024/PGE/2023, PREGÃO ELETRÔNICO Nº 036/2022. ORDEM DE UTILIZAÇÃO Nº 000 1/2023. ATA Nº 107/2022/CLC/PGE	CONTRATO Nº 0002/2023/SETEC		25101.1.19.573.0083.2066.	0.500	4.4.90.52	2023NE00029	R$ 19.959,42	2023NL00041	R$ 19.959,42	R$ -	2023PD00041	R$ 19.959,42	R$ -	2023OB00042	2023RE03808	R$ 19.959,42	R$ -	R$ 19.959,42
						25101.1.19.122.0001.2067.	0.500	4.4.90.52	2023NE00028	R$ 3.070,68	2023NL00040	R$ 3.070,68	R$ -	2023PD00040	R$ 3.070,68	R$ -	2023OB00041	2023RE03308	R$ 3.070,68	R$ -	R$ 3.070,68
Ata de **Registro de Preço**	SECO AMBIENTAL, SERVIÇOS, PESQUISAS E CONSTRUTORA LTDA, CNPJ nº. 33.614.013/0001 - 00.	PROCESSO DE UTILIZAÇÃO SEGA 00003/SETEC/2023.	ATA DE REGISTRO DE PREÇOS Nº 184/2022- CLC/PGE, RESULTADO DO PREGÃO ELETRÔNICO Nº 054/2022 CLC/PGE PROCESSO LICITATÓRIO SEGA Nº 00054/PGE/2021	CONTRATO Nº 0001/SETEC/2023		25101.1.19.122.0001.2067.	0.500	3.3.90.39	2023NE00025	R$ 1.525,00	2023NL00124	R$ 1.525,00	R$ -	2023PD00134	R$ 1.525,00	R$ -	2023OB00134	2023RE04720	R$ 1.525,00	R$ -	R$ 1.525,00
Dispensa de Licitação	PORTAL TURISMO LTDA, CNPJ nº. 08.715.416/0001 - 06.	Processo nº: 00004/SETEC/2023.	Outros / Não Aplicável, Lei 14.133/2021, Inciso II do art.75, PARECER JURÍDICO REFERENCIAL Nº 03/2023/PLCC/PGE/AP	CONTRATO Nº 0005/2023/SETEC		25101.1.19.122.0001.2067.	0.500	3.3.90.33	2023NE00043	R$ 5.068,00	2023NL00061	R$ 5.068,00	R$ -	2023PD00064	R$ 5.068,00	R$ -	2023OB00064	2023RE04021	R$ 5.068,00	R$ -	R$ 5.068,00
						25101.1.19.571.0083.2065.	0.500	3.3.90.33	2023NE00042	R$ 45.000,00	2023NL00052	R$ 41.423,53	R$ -	2023PD00055	R$ 41.423,53	R$ -	2023OB00055	2023RE03738	R$ 41.423,53	R$ -	R$ 41.423,53
											2023NL00062	R$ 2.888,24	R$ -	2023PD00065	R$ 2.888,24	R$ -	2023OB00065	2023RE04021	R$ 2.888,24	R$ -	R$ 2.888,24
Dispensa de Licitação	BURITI PROJETOS E SERVIÇOS EIRELLI, CNPJ nº. 34.251.735/0001 - 00.	PROCESSO SEGA COMPRAS 00007/SETEC/2023. PROCESSO PRODOC Nº 0025.0370.029.0010/2023/NAF/SETEC.	Cotação Eletrônica nº 7/2023. AUTORIZAÇÃO DOC. Documento Nº : 250/01077.029.00/7/2023 DE 17 DE ABRIL DE 2023. PARECER JURÍDICO REFERENCIAL Nº 03/2023 - PLCC/PGE/AP .	CONTRATO Nº 010/2023/SETEC		25101.1.19.122.0001.2067.	0.706	4.490.52	2023NE00113	R$ 9.800,00	2023NL00137	R$ 9.800,00	R$ -	2023PD00151	R$ 9.800,00	R$ -	2023OB00151	2023RE04974	R$ 9.800,00	R$ -	R$ 9.800,00
Inexigível	NP TECNOLOGIA E GESTÃO DE DADOS LTDA, CNPJ nº. 07.797.967/0001 - 95.	PROCESSO AQUIRIÇÃO Nº: 00008/SETEC/2023 - (SEGA). PROCESSO Nº 0025.0370.029.0018/2023/SETEC - (PRODOC),	Inexigível (Lei 8.666/93 Art.25 - Caput). PARECER JURÍDICO Nº. 786/2023-PLCC/PGE/AP .	CONTRATO Nº 0009/2023/SETEC		25101.1.19.122.0001.2067.	0.500	3.3.90.40	2023NE00087	R$ 4.260,00	2023NL00133	R$ 4.260,00	R$ -	2023PD00143	R$ 4.260,00	R$ -	2023OB00143	2023RE04808	R$ 4.260,00	R$ -	R$ 4.260,00

Fonte: Setor de Contratos e Convênios/NAF/SETEC

Quadro 72 - Relação de Convênio vigente em 2023, em reais (R$).

Convênio				Credor		Contrato	Execução													
											Despesa Empenhada		Despesas Liquidadas			Despesas Pagas				
Modalidade da Despesa	**Ministério** (Concedente e Convenente)	**Vigência** do Convênio	**Objetivo** da Transferência Especial	**Nº. Processo**	**Empresa (Credor)**	**Nº. Contrato**	**Programa Funcional**	**Valor Total do Convênio**	**Fonte de Recurso**	**Elemento de Depesa**	**NE**	**Exercício 2023 (R$)**	**PD**	Exercício 2023	Resto a Pagar	OB	Exercício 2023	Resto a Pagar	Total
								R$ 763.940,00				**R$ -**		**R$ -**	**R$ -**		**R$ -**	**R$ -**	**R$ -**
Convênio nº. 952085/2023. Proposta nº. 69396/2023.	órgão Concedente: 20602 - **Superintendência do Desenvolvimento da Amazônia - SUDAM.** Órgão Convenente: 25101 - **Secretaria de Estado da Ciência e Tecnologia -SETEC**, CNPJ nº. 11.762.249/0001-50.	29/12/2023 a 29/12/2025	Acelera STARTUP Amapá					R$ 763.940,00	0.700	3.3.90.39 - Outros Serviços de Terceiros de Pessoa Júridica		R$ -		R$ -	R$ -		R$ -	R$ -	R$ -

Fonte: Setor de Contratos e Convênios/NAF/SETEC

Quadro 73 - Emenda parlamentar por Transferência Especial, em 2023, em reais (R$).

Emenda Parlamentar por TRANSFERÊNCIA ESPECIAL.			Credor		Contrato	Execução													
Emenda nº./Modalidade de contratação da Despesa	**Parlamentar**	**Objetivo** Emenda	**Nº. Processo**	**Empresa (Credor)**	**Nº. Contrato/Termo de Fomento/Outros**	**Programa Trabalho**	**Valor Total**	**Fonte de Recurso**	**Elemento de Depesa**	Despesa Empenhada		Despesas Liquidadas			Despesas Pagas			
										NE	**Exercício 2023 (R$)**	**PD**	Exercício 2023	Resto a Pagar	OB	Exercício 2023	Resto a Pagar	Total
							R$ 1.009.800,00				**R$ 401.800,00**		**R$ 205.800,00**	**R$ -**		**R$ 205.800,00**	**R$ -**	**R$ 9.800,00**
_ Emenda por **TRANSFERÊNCIA ESPECIAL** Federal nº. **26740002/2023.** _ **DISPENSA DE LICITAÇÃO** (Dispensa de licitação, Lei nº. 14.133/2021, Art. 75, inciso I, II e VIII. PARECER JURÍDICO Nº 259/2023-GAB/PGE/AP)	Deputada Federal **Luiz Carlos**	Aquisição de Planetário Móvel	PRODOC Nº 0025.0370.1529.0011/2023/SETEC. PROCESSO DE AQUISIÇÃO SIGA 00002/SETEC/2023.	OTICA VICTOR LTDA, CNPJ nº. 07.392.762/0001-20.	CONTRATO 0004/SETEC/2023	25101.1.19.573.0083.2066.	R$ 1.000.000,00	0.706	4.4.90.52	2023NE00038	R$ 392.000,00	2023PD00156	R$ 196.000,00	R$ -	2023OB00089	R$ 196.000,00	R$ -	R$ -
_ Emenda **TRANSFERÊNCIA ESPECIAL** Federal nº. 30450008/2023. _ **DISPENSA DE LICITAÇÃO** (Cotação Eletrônica nº 7/2023. PARECER JURÍDICO REFERENCIAL Nº 03/2023-PLCC/PGE/AP).	Deputada Federal **André Abdon**	Diversas Atividades SETEC	PROCESSO SIGA COMPRAS 00007/SETEC/2023. PROCESSO PRODOC Nº 0025.0370.1529.0001/2023NAF/SETEC.	BURITI PROJETOS E SERVIÇOS EIRELLI, CNPJ nº. 34.251.735/0001-00.	CONTRATO Nº 010/2023/SETEC	25101.1.19.122.0001.2067.	R$ 9.800,00	0.706	4.4.90.52	2023NE00113	R$ 9.800,00	2023PD00151	R$ 9.800,00	-	2023OB00151	R$ 9.800,00	-	R$ 9.800,00

Fonte: Setor de Contratos e Convênios/NAF/SETEC

Quadro 74 - Emenda Parlamentar Estadual, em 2023, em reais (R$).

Emenda Parlamentar			Credor		Contrato	Execução													
Emenda nº. /Modalidade de contratação da Despesa	**Parlamentar**	**Objetivo** Emenda	**Nº. Processo**	**Empresa (Credor)**	**Nº. Contrato/Termo de Fomento/Outros**	**Programa Trabalho**	**Valor Total**	**Fonte de Recurso**	**Elemento de Depesa**	**Despesa Empenhada**		**Despesas Liquidadas**			**Despesas Pagas**			
										NE	**Exercício 2023 (R$)**	**PD**	Exercício 2023	Resto a Pagar	OB	Exercício 2023	Resto a Pagar	Total
							R$ 511.122,00				**R$ 511.122,00**		**R$ 511.122,00**	**R$ -**		**R$ 511.122,00**	**R$ -**	**R$ 511.122,00**
_ Emenda Parlamentar ESTADUAL nº. 10275/2023. _ Inexigível (lei 8.666/93, art. 25 capt (Inexigibilidade). PARECER JURÍDICO Nº 903/2023 PLCC/PGE/AP)	Deputada Estadual **Telma Nery**	Projeto Eu fiz meu Game	PROCESSO Nº 0025.0605.1529.0002/2023 - NAF /SETEC - (PRODOC).	Federacao Amapaense de Esportes Eletronicos - FEAPEE, CNPJ nº. 42.581.137/0001 - 27.	Termo de Fomento nº. 001/2023/SETEC	25.101.1.19.573.0083.2066.	R$ 511.122,00	0.500	3.3.50.41 - Contribuições	2023NE00125	R$ 511.122,00	2023PD00156	R$ 511.122,00	R$ -		R$ 511.122,00	R$ -	R$ 511.122,00

Fonte: Setor de Contratos e Convênios/NAF/SETEC

Quadro 75 - Regime de Parceria (Termo de Fomento) em 2023, em reais (R$).

Modalidade/Credor/Servirdor				Instrumento Júridico	Emenda	Execução Orçamentária e Financeira																
									Nota de Empenho - (NE)		Nota de Liquidação (NL)			Programa de Desembolso - (PD)			Ordem Bancária - (OB)				
Modalidade da Despesa	Credor/Servidor	Processo nº.	Embasamento Legal	Contrato/Termo de Fomento	Convênio/Transferência Especial	Ação (Programa de Trabalho) (Código)	Fonte	Elemento de Despesa	NE	Exercício 2023 (R$)	NL	Exercício 2023 (R$)	Resto a Pagar (R$)	PD	Exercício 2023 (R$)	Resto a Pagar (R$)	OB	RE (Registro de Envio ao Banco)	Exercício 2023 (R$)	Resto a Pagar (R$)	Total (R$)
Total										**R$ 2.511.122,00**		**R$ 2.511.122,00**	**R$ -**		**R$ 2.511.122,00**	**R$ -**			**R$ 511.122,00**	**R$ -**	**R$ 511.122,00**
Inexigível	ASSOCIAÇÃO BRASILEIRA DE STARTUPS, CNPJ nº. 19.939.915/0001 - 95.	PROCESSO Nº 0025.0605.1418.0001/2023/GAB/SETE - (PRODOC)	_ Art. 31 da Lei n.o 13.019/2014 alterada pela Lei n°. 13.204/2015, regulamentada pelo Decreto n°. 8.726/2016 e Parecer Jurídico n°.437 /2023-GAB/PGE/AP.. Outros / Não Aplicável Lei .	Termo de Fomento nº. 002/2023/SETEC		25.101.1.19.573.0083.2066.	0.500	3.3.50.41	2023NE00126	R$ 2.000.000,00	2023NL00142	R$ 2.000.000,00	R$ -	2023PD00157P	R$ 2.000.000,00	R$ -			R$ -	R$ -	R$ -
Inexigível	Federacao Amapaense de Esportes Eletronicos - FEAPEE, CNPJ nº. 42.581.137/0001 - 27.	PROCESSO Nº 0025.0605.1529.0002/2023 - NAF /SETEC - (PRODOC).	**_ Inexigibilidade.** _ lei 8.666/93, art. 25 capt (inexigibilidae). PARECER JURÍDICO Nº 903/2023 PLCC/PGE/AP.	Termo de Fomento nº. 001/2023/SETEC	Emenda Parlamentar nº. 02275/2023 - Deputada Estadual Telma Nery .	25.101.1.19.573.0083.2066.	0.500	3.3.50.41	2023NE00125	R$ 511.122,00	2023NL00141	R$ 511.122,00	R$ -	2023PD00156	R$ 511.122,00	R$ -			R$ 511.122,00	R$ -	R$ 511.122,00

Fonte: Setor de Contratos e Convênios/NAF/SETEC

d). **Licitação, Inexigibilidade e Dispensa, em 2023.**

Informo que o servidor ANDRÉ TAVARES D JESUS foi o presidente da Comissão Permanente de Licitação CPL/SETEC; JOSIRLAN AFONSO FERREIRA SOARES – 1º. Membro; ELENICE ALENCAR FERREIRA – 2º. Membro; LEMI DE ALENCAR MARANHÃO FILHO – 3º. Membro, os servidores citados desempenharam suas atribuições concomitantemente com as de seus respectivos cargos a partir de 02/01/2023 até 12/05/2024, conforme especificações na **Portaria nº. 012/2023/SETEC/AP.**

Os servidores citados detêm as informações sobre o controle: Licitação, Ata de Registro de Preço, Inexigibilidade, Dispensa de Licitação e outros instrumentos congênere da SETEC. Vale ressaltar que as informações estão compactadas, mas poderão ser encontradas em sua íntegra no sistema (siga.ap.gov.br).

No ano de 2023 foram registrados **11 (onze)** Ata de Registro de Preço; **05 (cinco)** Dispensa de Licitação; **05 (Cinco)** Inexigibilidade, ver nos (**Quadro 76 e 77**)

Quadro 76 - Ata de Registro de Preço, em 2023.

Modalidade/Credor/Servidor				Instrumento Jurídico	Emenda	Execução Orçamentária e Financeira															
									Nota de Empenho - (NE)		Nota de Liquidação (NL)			Programa de Desembolso - (PD)			Ordem Bancária - (OB)				
Modalidade da Despesa	Credor/Servidor	Processo nº.	Embasamento Legal	Contrato/Termo de Fomento	Convênio/Transferência Especial	Ação (Programa de Trabalho) (Código)	Fonte	Elemento de Despesa	NE	Exercício 2023 (R$)	NL	Exercício 2023 (R$)	Resto a Pagar (R$)	PD	Exercício 2023 (R$)	Resto a Pagar (R$)	OB	RE (Registro de Envio ao Banco)	Exercício 2023 (R$)	Resto a Pagar (R$)	Total (R$)
Subtotal										**R$ 271.076,72**		**R$ 270.022,21**	**R$ -**		**R$ 270.022,21**	**R$ -**			**R$ 270.022,21**	**R$ -**	**R$ 270.022,21**
Ata de **Registro de Preço**	DIGIMAQ INFORMATICA LTDA. - EPP, CNPJ nº. 34.941.930/0001 - 61.	PROCESSO nº. 00009/SETEC/2021 (SIGA). PROCESSO Nº 0025.0389.1529.0002/2023/NAF/SETEC (PRODOC)	ATA DE REGISTRO DE PREÇOS Nº 009/2021/CLC/PGE PROCESSO Nº 00034/PGE/2019. PREGÃO, na forma ELETRÔNICA Nº 013/2020. Pedido de Utilização nº. 001/2021.	CONTRATO nº. 0007/2021/SETEC		25101.1.19.122.0001.2067.	0.500	3.3.90.39	2023NE00001	R$ 21.585,10	2023NL00043	**R$ 2.158,51**	**R$ -**	2023PD00045	R$ 2.158,51	R$ -	2023OB00045	2023RE03495	R$ 2.158,51	R$ -	R$ 2.158,51
											2023NL00029	**R$ 2.158,51**	**R$ -**	2023PD00029	R$ 2.158,51	R$ -	2023OB00030	2023RE02155	R$ 2.158,51	R$ -	R$ 2.158,51
											2023NL00027	**R$ 2.158,51**	**R$ -**	2023PD00027	R$ 2.158,51	R$ -	2023OB00028	2023RE02155	R$ 2.158,51	R$ -	R$ 2.158,51
											2023NL00004	**R$ 2.158,51**	**R$ -**	2023PD00004	R$ 2.158,51	R$ -	2023OB00004	2023RE00672	R$ 2.158,51	R$ -	R$ 2.158,51
											2023NL00006	**R$ 2.158,51**	**R$ -**	2023PD00006	R$ 2.158,51	R$ -	2023OB00007	2023RE01196	R$ 2.158,51	R$ -	R$ 2.158,51
											2023NL00028	**R$ 2.158,51**	**R$ -**	2023PD00028	R$ 2.158,51	R$ -	2023OB00029	2023RE02155	R$ 2.158,51	R$ -	R$ 2.158,51
											2023NL00135	**R$ 4.317,02**	**R$ -**	2023PD00149	R$ 4.317,02	R$ -	2023OB00149	2023RE04914	R$ 4.317,02	R$ -	R$ 4.317,02
											2023NL00042	**R$ 2.158,51**	**R$ -**	2023PD00044	R$ 2.158,51	R$ -	2023OB00044	2023RE03495	R$ 2.158,51	R$ -	R$ 2.158,51
											2023NL00044	**R$ 2.158,51**	**R$ -**	2023PD00046	R$ 2.158,51	R$ -	2023OB00046	2023RE03495	R$ 2.158,51	R$ -	R$ 2.158,51
						25101.1.19.122.0001.2067.	0.500	3.3.90.39	2023NE00103	R$ 4.438,76	2023NL00136	R$ 4.438,76	R$ -	2023PD00148	R$ 4.438,76	R$ -	2023OB00148	2023RE08914	R$ 4.438,76	R$ -	R$ 4.438,76
Ata de **Registro de Preço**	TALENTO DIGITAL LTDA-ME, CNPJ nº. 10.990.394/0001 - 26.	PROCESSO DE UTILIZAÇÃO Nº **00007/SETEC/2023.** PROCESSO nº. 0025.0370.1529.0004/2023/SETEC (PRODOC). ORDEM DE UTILIZAÇÃO Nº 003/2023.	PREGÃO ELETRÔNICO N.º 076/2023. ARP nº. 102/2023/CLC/PGE. Decreto 3933/2001Art. 8. Decreto Estadual n.º 3.802/2008; Art. 7º, inciso IIe IV.	CONTRATO Nº 0008/2023/SETEC		25101.1.19.122.0001.2067.	0.500	3.3.90.39	2023NE00053	R$ 23.530,76	2023NL00123	R$ 23.530,76	R$ -	2023PD00133	R$ 23.530,76	R$ -	2023OB00133	2023RE04689	R$ 23.530,76	R$ -	R$ 23.530,76
		PRODOC Nº 0025.0473.1529.0003/2023/SETEC. ORDEM DE UTILIZAÇÃO Nº 0007/2023. PROCESSO DE UTILIZAÇÃO Nº 00006/SETEC/2023.	PROCESSO LICITÁTORIO N.º 00008/PGE/2023 - PREGÃO ELETRÔNICO N.º 076/2023, ATA DE REGISTRO DE PREÇOS 100A102.2023 CLC/PGE-AP. Art. 3º, inciso IIe IV do Decreto Estadual n.º 3.802/2008; PREGÃO ELETRÔNICO N.º 076 / 2023 . ARP 102/2023-CLC-PGE	CONTRATO Nº 0003/2023/SETEC		25101.1.19.571.0083.2065.	0.500	3.3.90.39	2023NE00035	R$ 15.500,00	2023NL00072	R$ 15.500,00	R$ -	2023PD00075	R$ 15.500,00	R$ -	2023OB00076	2023RE04195	R$ 15.500,00	R$ -	R$ 15.500,00
						25101.1.19.122.0001.2067.	0.500	3.3.90.39	2023NE00032	R$ 24.438,42	2023NL00071	R$ 24.438,42	R$ -	2023PD00074	R$ 24.438,42	R$ -	2023OB00075	2023RE04195	R$ 24.438,42	R$ -	R$ 24.438,42
Ata de **Registro de Preço**	ALPHA MALHARIA LTDA - EPP, CNPJ nº. 23.103.822/0001 - 01.	PROCESSO DE UTILIZAÇÃO Nº 00006/SETEC/2023 (SIGA) Processo Nº 0025.0473.1529.0003/2023/SETEC. (PRODOC). ORDEM DE UTILIZAÇÃO Nº 0016/2023.	PROCESSO LICITÁTORIO N.º 00008/PGE/2023 - PREGÃO ELETRÔNICO N.º 076/ 2023, ATA DE REGISTRO DE PREÇOS 100A102.2023 CLC/PGE-AP.	CONTRATO Nº. 0007/2023/SETEC.		25101.1.19.122.0001.2067.	0.500	3.3.90.39	2023NE00050	R$ 14.669,85	2023NL00121	R$ 14.669,85	R$ -	2023PD00128	R$ 14.669,85	R$ -	2023OB00128	2023RE04594	R$ 14.669,85	R$ -	R$ 14.669,85
Ata de **Registro de Preço**	DF TURISMO E EVENTOS LTDA, CNPJ nº. 07.832.586/0001 - 08.	PROCESSO n°.00007/SETEC/2021(SIGA).PROCESSO n°.0025.0465.1529.0004/2023/SETEC (PRODOC).	LOTE 001 da ata de Registro de preços nº 102.2021. PREGÃO ELETRONICO Nº 64/2021- CLC/PGE.	CONTRATO 0006/2021/SETEC		25101.1.19.573.0083.2066.	0.500	3.3.90.33	2023NE00005	R$ 35.000,00	2023NL00033	R$ 3.497,40	R$ -	2023PD00033	R$ 3.497,40	R$ -	2023OB00034	2023RE02507	R$ 3.497,40	R$ -	R$ 3.497,40
											2023NL00010	R$ 13.310,31	R$ -	2023PD00009	R$ 13.310,31	R$ -	2023OB00010	2023RE01495	R$ 13.310,31	R$ -	R$ 13.310,31
											2023NL00011	R$ 1.521,41	R$ -	2023PD00010	R$ 1.521,41	R$ -	2023OB00011	2023RE01495	R$ 1.521,41	R$ -	R$ 1.521,41
											2023NL00012	R$ 4.713,82	R$ -	2023PD00011	R$ 4.713,82	R$ -	2023OB00012	2023RE01495	R$ 4.713,82	R$ -	R$ 4.713,82
											2023NL00013	R$ 4.028,33	R$ -	2023PD00012	R$ 4.028,33	R$ -	2023OB00013	2023RE01495	R$ 4.028,33	R$ -	R$ 4.028,33
											2023NL00032	R$ 5.372,32	R$ -	2023PD00032	R$ 5.372,32	R$ -	2023OB00033	2023RE02507	R$ 5.372,32	R$ -	R$ 5.372,32
											2023NL00053	R$ 2.556,41	R$ -	2023PD00056	R$ 2.556,41	R$ -	2023OB00056	2023RE03810	R$ 2.556,41	R$ -	R$ 2.556,41
						25101.1.19.122.0001.2067.	0.500	3.3.90.33	2023NE00115	R$ 81.250,00	2023NL00138	R$ 15.185,61	R$ -	2023PD00147	R$ 15.185,61	R$ -	2023OB00147	2023RE04914	R$ 15.185,61	R$ -	R$ 15.185,61
											2023NL00134	R$ 65.430,09	R$ -	2023PD00144	R$ 65.430,09	R$ -	2023OB00144	2023RE04914	R$ 65.430,09	R$ -	R$ 65.430,09
						25101.1.19.573.0083.2066.	0.500	3.3.90.33	2023NE00018	R$ 16.250,00	2023NL00056	R$ 7.971,44	R$ -	2023PD00059	R$ 7.971,44	R$ -	2023OB00059	2023RE03810	R$ 7.971,44	R$ -	R$ 7.971,44
											2023NL00054	R$ 68,99	R$ -	2023PD00057	R$ 68,99	R$ -	2023OB00057	2023RE03810	R$ 68,99	R$ -	R$ 68,99
											2023NL00055	R$ 2.890,16	R$ -	2023PD00058	R$ 2.890,16	R$ -	2023OB00058	2023RE03810	R$ 2.890,16	R$ -	R$ 2.890,16
											2023NL00058	R$ 4.899,20	R$ -	2023PD00061	R$ 4.899,20	R$ -	2023OB00061	2023RE03871	R$ 4.899,20	R$ -	R$ 4.899,20

Modalidade/Credor/Servirdor				Instrumento Júridico	Emenda	Execução Orçamentária e Financeira																
									Nota de Empenho - (NE)		Nota de Liquidação (NL)			Programa de Desembolso - (PD)			Ordem Bancária - (OB)				
Modalidade da Despesa	Credor/Servidor	Processo nº.	Embasamento Legal	Contrato/Termo de Fomento	Convênio/Transferência Especial	Ação (Programa de Trabalho) (Código)	Fonte	Elemento de Despesa	NE	Exercício 2023 (R$)	NL	Exercício 2023 (R$)	Resto a Pagar (R$)	PD	Exercício 2023 (R$)	Resto a Pagar (R$)	OB	RE (Registro de Envio ao Banco)	Exercício 2023 (R$)	Resto a Pagar (R$)	Total (R$)
Ata de **Registro de Preço**	R.J. COSTA EIRELI, CNPJ nº. 14.487.436/0001 - 61.	PROCESSO Nº 0025.0370.1529.0002/2023/SETEC. Processo Nº: 00001/SETEC/2023.	DESPACHO Nº 02/2023/PLCC/PGE/AP. PARECER REFERENCIAL Nº. 05/2022/PLCC/PGE/AP. PROCESSO PRODOC. PROCESSO ELETRÔNICO TC/000962/2023, PREGÃO ELETRÔNICO N. 00009/2023/TCE/AP. ATA DE REGISTRO DE PREÇO Nº 006/2023/TCE/AP.			25101.1.19.122.0001.2067.	0.500	3.3.90.39	2023NE00039	R$ 1.505,00	2023NL00049	R$ 1.505,00	R$ -	2023PD00051	R$ 1.505,00	R$ -	2023OB000511	2023RE03628	R$ 1.505,00	R$ -	R$ 1.505,00
Ata de **Registro de Preço**	OLIMAQ - COMERCIO E SERVIÇOS EIRELI - EPP, CNPJ nº. 09.527.426/0001 - 72.	PROCESSO PRODOC Nº 0025.0370.829.0006/2023/SETEC. PROCESSO DE UTILIZAÇÃO SIGA Nº 00005/SETEC/2023,	PROCESSO Nº 0002APGE/2021, PREGÃO ELETRÔNICO Nº 036/2022. ORDEM DE UTILIZAÇÃO Nº 0001/2023. ATA Nº 147/2022/CLC/PGE	CONTRATO Nº 0002/2023/SETEC		25101.1.19.573.0083.2066.	0.500	4.4.90.52	2023NE00029	R$ 19.959,42	2023NL00041	R$ 19.959,42	R$ -	2023PD00041	R$ 19.959,42	R$ -	2023OB00042	2023RE03808	R$ 19.959,42	R$ -	R$ 19.959,42
						25101.1.19.122.0001.2067.	0.500	4.4.90.52	2023NE00028	R$ 3.070,68	2023NL00040	R$ 3.070,68	R$ -	2023PD00040	R$ 3.070,68	R$ -	2023OB00041	2023RE03308	R$ 3.070,68	R$ -	R$ 3.070,68
Ata de **Registro de Preço**	M. DA SILVA OLIVEIRA EIRELI - ME, CNPJ nº. 00.451.408/0001 - 80.	PROCESSO DE UTILIZAÇÃO Nº 00011/SETEC/2022.	ATA DE REGISTRO DE PREÇOS Nº 112/2022-CLC/PGE. PREGÃO ELETRÔNICO Nº 061/2022, NÚMERO DO PROCESSO LICITATÓRIO 00008/PGE/2022. CONFORME ORDEM DE UTILIZAÇÃO Nº 0018/2023			25101.1.19.122.0001.2067.	0.500	3.3.90.30	2023NE00027	R$ 510,00	2023NL00051	R$ 510,00	R$ -	2023PD00053	R$ 510,00	R$ -	2023OB00053	2023RE03628	R$ 510,00	R$ -	R$ 510,00
Ata de **Registro de Preço**	A. C. DA S PINTO ME, CNPJ nº. 27.279.291/0001 - 55.	PROCESSO DE UTILIZAÇÃO Nº 00004/SETEC/2023.	PREGÃO Nº 134/2022-CLC/PGE, ATA DE REGISTRO DE PREÇOS Nº 048 A 054/2023/CLC/ PGE/AP, NÚMERO DE ORDEM 0001/2023, PEDIDO Nº 001/2023			25101.1.19.122.0001.2067.	0.500	3.3.90.30	2023NE00026	R$ 3.003,00	2023NL00119	R$ 3.003,00	R$ -	2023PD00126	R$ 3.003,00	R$ -	2023OB00126	2023RE04524	R$ 3.003,00	R$ -	R$ 3.003,00
Ata de **Registro de Preço**	SECO AMBIENTAL, SERVIÇOS, PESQUISAS E CONSTRUTORA LTDA, CNPJ nº. 33.614.013/0001 - 00.	PROCESSO DE UTILIZAÇÃO SIGA 00003/SETEC/2023.	ATA DE REGISTRO DE PREÇOS Nº 034/2022-CLC/PGE, RESULTADO DO PREGÃO ELETRÔNICO Nº 054/2022 CLC/PGE PROCESSO LICITATÓRIO SIGA Nº 00054/PGE/2021	CONTRATO Nº 0001/SETEC/2023		25101.1.19.122.0001.2067.	0.500	3.3.90.39	2023NE00025	R$ 1.525,00	2023NL00124	R$ 1.525,00	R$ -	2023PD00134	R$ 1.525,00	R$ -	2023OB00134	2023RE04720	R$ 1.525,00	R$ -	R$ 1.525,00
Ata de **Registro de Preço**	ARAUJO - ME, CNPJ nº. 28.491.434/0001 - 50.	PROCESSO DE UTILIZAÇÃO nº. 00001/SETEC/2023.	PREGÃO ELETRONICO Nº 074/20222-CLC/PGE/AP. NÚMERO DA ORDEM DE UTILIZAÇÃO nº 008/2023. Art. 3º, Inciso I a III Decreto Estadual nº 3182/2016			25101.1.19.122.0001.2067.	0.500	3.3.90.30	2023NE00007	R$ 4.144,60	2023NL00031	R$ 4.144,60	R$ -	2023PD00031	R$ 4.144,60	R$ -	2023OB00032	2023RE02385	R$ 4.144,60	R$ -	R$ 4.144,60
Ata de **Registro de Preço**	A. N. GOMES - LTDA, CNPJ nº. 34.642.561/0001 - 06.	PROCESSO PRODOC Nº 0025.0473.829.0002/2023. PROCESSO DE UTILIZAÇÃO nº. 00001SETEC/2023.	PREGÃO ELETRONICO Nº 074/20222-CLC/PGE/AP. NÚMERO DA ORDEM DE UTILIZAÇÃO 007/2023			25101.1.19.122.0001.2067.	0.500	3.3.90.30	2023NE00006	R$ 696,13	2023NL00030	R$ 696,13	R$ -	2023PD00030	R$ 696,13	R$ -	2023OB00031	2023RE02385	R$ 696,13	R$ -	R$ 696,13

Fonte: Comissão de Licitação – CL/SETEC

Quadro 77 - Contratação Direta (Inexigibilidade e Dispensa de Licitação), em 2023.

Modalidade/Credor/Servidor				Instrumento Jurídico	Emenda	Execução Orçamentária e Financeira																
									Nota de Empenho - (NE)		Nota de Liquidação (NL)			Programa de Desembolso - (PD)			Ordem Bancária - (OB)				
Modalidade da Despesa	Credor/Servidor	Processo nº.	Embasamento Legal	Contrato/Termo de Fomento	Convênio/Transferência Especial	Ação (Programa de Trabalho) (Código)	Fonte	Elemento de Despesa	NE	Exercício 2023 (R$)	NL	Exercício 2023 (R$)	Resto a Pagar (R$)	PD	Exercício 2023 (R$)	Resto a Pagar (R$)	OB	RE (Registro de Envio ao Banco)	Exercício 2023 (R$)	Resto a Pagar (R$)	Total (R$)
Total										R$ 3.052.508,00		R$ 2.852.057,49	R$ -		R$ 2.852.057,49	R$ -			R$ 852.057,49	R$ -	R$ 852.057,49
Dispensa de Licitação	FRANCISCO CARLOS SABOIA SANTOS LEAO, CNPJ nº. 38.305.147/0001 - 62.	PROCESSO DE AQUISIÇÃO Nº 00003/SETEC/2023. PROCESSO Nº 0025.0370.1529.0008/2023/NAF/SETEC.	Dispensa de licitação, Lei nº. 14.133/2021, Art. 75, inciso I e II. PARECER JURÍDICO REFERENCIAL Nº 03/2023/PLCC/PGE/AP. AUTORIZAÇÃO DE COMPRA 20351. COTAÇÃO ELETRÔNICA Nº 4/2023/CLC	CONTRATO 0006/SETEC/2023		25101.1.19.573.0083.2066.	0.500	3.3.90.39	2023NE00044	R$ 19.964,00	2023NL00050	R$ 19.964,00	R$ -	2023PD00052	R$ 19.964,00	R$ -	2023OB00052	2023RE03628	R$ 19.964,00	R$ -	R$ 19.964,00
Dispensa de Licitação	OTICA VICTOR LTDA, CNPJ nº. 07.392.762/0001 - 20.	PRODOC Nº 0025.0370.1529.0011/2023/SETEC. PROCESSO DE AQUISIÇÃO SIGA 00002/SETEC/2023.	Dispensa de licitação, Lei nº. 14.133/2021, Art. 75, inciso I, II e VIII. OFÍCIO Nº 250101.0077.1528.0012/2023 CDTI - SETEC. PARECER JURÍDICO Nº 259/2023-GAB/PGE/AP. AUTORIZAÇÃO DOCUMENTO Nº 0025.0370.1529.0011/2023/SETEC.	CONTRATO 0004/SETEC/2023		25101.1.19.573.0083.2066.	0.706	4.4.90.52	2023NE00038	R$ 392.000,00	2023NL00060	R$ 196.000,00	R$ -	2023PD00089	R$ 196.000,00	R$ -	2023OB00089	2023RE04367	R$ 196.000,00	R$ -	R$ 196.000,00
Inexigível	ASSOCIAÇÃO BRASILEIRA DE STARTUPS, CNPJ nº. 19.939.915/0001 - 95.	PROCESSO Nº 0025.0605.1418.0001/2023/GAB/SETE - (PRODOC)	**Outros** - Art. 31 da Lei n.o 13.019/2014 alterada pela Lei nº. 13.204/2015, regulamentada pelo Decreto nº. 8.726/2016 e Parecer Jurídico n°.437 /2023-GAB/PGE/AP., Outros / Não Aplicável Lei .	Termo de Fomento nº. 002/2023/SETEC		25.101.1.19.573.0083.2066.	0.500	3.3.50.41	2023NE00126	R$ 2.000.000,00	2023NL00142	R$ 2.000.000,00	R$ -	2023PD00157P	R$ 2.000.000,00	R$ -			R$ -	R$ -	R$ -
Inexigível	NP TECNOLOGIA E GESTAO DE DADOS LTDA, CNPJ nº. 07.797.967/0001 - 95.	PROCESSO AQUISIÇÃO Nº: 00008/SETEC/2023 - (SIGA). PROCESSO Nº 0025.0370.1529.0015/2023/SETEC - (PRODOC).	Inexigível (Lei 8.666/93 Art.25 - Caput). PARECER JURÍDICO Nº. 786/2023-PLCC/PGE/AP.	CONTRATO Nº 0009/2023/SETEC		25101.1.19.122.0001.2067.	0.500	3.3.90.40	2023NE00087	R$ 4.260,00	2023NL00133	R$ 4.260,00	R$ -	2023PD00143	R$ 4.260,00	R$ -	2023OB00143	2023RE04808	R$ 4.260,00	R$ -	R$ 4.260,00
Inexigível	IMPRENSA NACIONAL, CNPJ nº. 04.196.645/0001 - 00.	PROCESSO DE AQUISIÇÃO Nº 00001/SETEC/2022 (SIGA)..	Inexigível (Lei 8.666/93 Art.25 - Caput). PARECER JURÍDICO Nº 189/2023/PLCC/PGE-AP	CONTRATO Nº 0002/2022/SETEC		25101.1.19.122.0001.2067.	0.500	3.3.90.39	2023NE00048	R$ 3.304,00											R$ -
Inexigível	Federacao Amapaense de Esportes Eletronicos - FEAPEE, CNPJ nº. 42.581.137/0001 - 27.	PROCESSO Nº 0025.0605.1529.0002/2023 - NAF /SETEC - (PRODOC).	lei 8.666/93, art. 25 capt (inexigibilidae). PARECER JURÍDICO Nº 903/2023 PLCC/PGE/AP	Termo de Fomento nº. 001/2023/SETEC	Emenda Parlamentar nº 8275/2023 - Deputada Estadual Telma Ney.	25.101.1.19.573.0083.2066.	0.500	3.3.50.41	2023NE00125	R$ 511.122,00	2023NL00141	R$ 511.122,00	R$ -	2023PD00156	R$ 511.122,00	R$ -			R$ 511.122,00	R$ -	R$ 511.122,00
Inexigível	CONSULTRE - CONSULTORIA & TREINAMENTOS LTDA, CNPJ nº. 36.003.671/0001 - 53.	PROCESSO PRODOC Nº 0025.0673.1529.0001/2023/NAF/SETEC. PROCESSO SIGA Nº 00010/SETEC/2023.	Lei 8.666/93 Art.25 - Caput			25.101.1.19.571.0083.2065.	0.500	3.3.90.39	2023NE00124	R$ 4.990,00	2023NL00140	R$ 4.990,00	R$ -	2023PD00154	R$ 4.990,00	R$ -	2023OB00154	2023RE04991	R$ 4.990,00	R$ -	R$ 4.990,00
Dispensa de Licitação	PORTAL TURISMO LTDA, CNPJ nº. 08.715.416/0001 - 06.	Processo nº: 00004/SETEC/2023.	_ Outros / Não Aplicável. _ Lei 14.133/2021, Inciso II, do art. 75, PARECER JURÍDICO REFERENCIAL Nº 03/2023/PLCC/PGE/AP	CONTRATO Nº 0005/2023/SETEC		25101.1.19.122.0001.2067.	0.500	3.3.90.33	2023NE00043	R$ 5.068,00	2023NL00061	R$ 5.068,00	R$ -	2023PD00064	R$ 5.068,00	R$ -	2023OB00064	2023RE04021	R$ 5.068,00	R$ -	R$ 5.068,00
						25101.1.19.571.0083.2065.	0.500	3.3.90.33	2023NE00042	R$ 45.000,00	2023NL00052	R$ 41.423,53	R$ -	2023PD00055	R$ 41.423,53	R$ -	2023OB00055	2023RE03738	R$ 41.423,53	R$ -	R$ 41.423,53
											2023NL00062	R$ 2.888,24	R$ -	2023PD00065	R$ 2.888,24	R$ -	2023OB00065	2023RE04021	R$ 2.888,24	R$ -	R$ 2.888,24
Dispensa de Licitação	GESTÃO DE RESÍDUOS NA AMAZÔNIA LTDA, CNPJ nº. 46.221.697/0001 - 21.	PROCESSO DE AQUISIÇÃO 00005/SETEC/2023. PROCESSO Nº 0025.0370.1529.0010/2023/NAF/SETEC	_ Outros / Não Aplicável. _ Lei 14.133/2021, Art. 75, Inciso I e II. PARECER JURÍDICO REFERENCIAL Nº 03/2023/PLCC/PGE/AP			25101.1.19.122.0001.2067.	0.500	3.3.90.39	2023NE00041	R$ 57.000,00	2023NL00045	R$ 22.341,72	R$ -	2023PD00047	R$ 22.341,72	R$ -	2023OB00047	2023RE03531	R$ 22.341,72	R$ -	R$ 22.341,72
											2023NL00063	R$ 34.200,00	R$ -	2023PD00066	R$ 34.200,00	R$ -	2023OB00066	2023RE04021	R$ 34.200,00	R$ -	R$ 34.200,00
Dispensa de Licitação	BURITI PROJETOS E SERVIÇOS EIRELLI, CNPJ nº. 34.251.735/0001 - 00.	PROCESSO SIGA COMPRAS 00007/SETEC/2023. PROCESSO PRODOC Nº 0025.0370.1529.0001/2023NAF/SETEC.	Cotação Eletrônica nº 7/2023 - AUTORIZAÇÃO DOC. Documento Nº 250101.0077.1529.0017/2023 DE 17 DE ABRIL DE 2023. PARECER JURÍDICO REFERENCIAL Nº 03/2023 - PLCC/PGE/AP .	CONTRATO Nº 010/2023/SETEC	Emenda Parlamentar por TRANSFERÊNCIA ESPECIAL nº nº: 38450008/2023 - Deputado Federal André Abdon.	25101.1.19.122.0001.2067.	0.706	4.490.52	2023NE00113	R$ 9.800,00	2023NL00137	R$ 9.800,00	R$ -	2023PD00151	R$ 9.800,00	R$ -	2023OB00151	2023RE04974	R$ 9.800,00	R$ -	R$ 9.800,00

Fonte: Comissão de Licitação – CL/SETEC

e). Do Patrimônio (Mobiliário e Imobiliário).

A servidor CLAÚDIO LENO COSTA DE ANDRADE foi o titular da pasta de Material e Patrimônio - RAMP/SETEC, responsável pela alimentação do "Sistema de Governo "SIGA Almoxarifado" e detém de tais informações sobre a relação de bens de natureza permanente. Vale ressaltar que as informações podem ser encontradas em sua íntegra no site (**www.siga.ap.gov.br/sigapatrimonio)**.

_ A SETEC não possui bens imóveis e industriais.

_ No exercício de 2023 foram dados baixa em diversos patrimônio como.

_ A relação de bens de natureza permanente Móveis, Imóveis e almoxarifado, foram prestadas contas através dos ofícios citados abaixo via sistema PRODOC/AP para a Secretária de estado da Administração SEAD/AP, no dia 12 de dezembro de 2023 por meio do **Ofício Externo nº. 250101.0076.1418.0853/2023/GAB/SETEC**.

f). Do Combustível:

A SETEC é uma das integrantes do "**Contrato Coorporativo de combustível do Governo do Estado - GEA**".

Informa-se que, no exercício de 2023, foi consumido de combustível o valor total de **R$ 67.582,14** (Sessenta e sete mil, quinhentos e oitenta e dois reais, quatorze centavos), distribuído em 12 parcelas em média no valor de **R$ 5.631,84** (Cinco mil, seiscentos e trinta e um reais, oitocentos e quatro centavos).

A liberação de combustível pela SEAD ocorreu através Sistema de Governo "**Link Card de Benefícios**", em que o abastecimento é realizado por meio de um Cartão Magnético.

O servidor MARCELLO COSTA CAMPBELL foi o titular da pasta Serviços Gerais e Transporte, responsável pela alimentação do Sistema de Governo "**Link Card de Benefícios**" e detentor de tais informações sobre a liberação, consumo e controle de combustível. Vale ressaltar que as informações estão compactadas, mas podem ser encontradas em sua íntegra no site (**www.linkcardbeneficios.com.br**).

Nos **Quadros 78, 79 e 80**, estão apresentados o consumo anual e mensal de combustível no exercício de 2023, compreendido no período de 01/01/2023 a 31/12/2023, sendo que as despesas com combustível são custeadas integralmente pela SEAD/GEA.

Quadro 78 - Consumo de combustível pela SETEC no exercício de 2023, em (Qtd. e R$)

Consumo de combustível pela SETEC (Qtd. e R$), em 2023.				
Itens	Consumido			
	Litro (Qtd)		R$	
TOTAL	R$	9.737,03	R$	67.582,14
Diesel S -10	R$	6.968,10	R$	56.071,19
Gasolina Comum	R$	2.768,93	R$	11.510,95

Fonte: Núcleo Administrativo–Financeiro - NAF/SETEC

Quadro 79 - Consumo de combustível pela SETEC por mês no exercício de 2023, em (Qtd. e R$).

Combustível Comsumido pela SETEC por mês, em (Qtd. - Litro) e (R$) - Exercício 2023.																																						
Itens	JANEIRO			FEVEREIRO			MARÇO			ABRIL			MAIO			JUNHO			JULHO			AGOSTO			SETEMBRO			OUTUBRO			NOVEMBRO			DEZEMBRO			Total Geral (Litro - Qtd), ano.	Total Geral (R$), ano.
	Consumo			Consumo			Consumo			Consumo			Consumo			Consumo			Consumo			Consumo			Consumo			Consumo			Consumo			Consumo				
	Litro (Qtd.)		R$	Litro (Qtd.)		R$	Litro (Qtd.)		R$	Litro (Qtd.)		R$	Litro (Qtd.)		R$	Litro (Qtd.)		R$	Litro (Qtd.)		R$	Litro (Qtd.)		R$	Litro (Qtd.)		R$	Litro (Qtd.)		R$	Litro (Qtd.)		R$	Litro (Qtd.)		R$		
	Veículo	Carote		Veículo	Carote		Veículo	Carote		Veículo	Carote		Veículo	Carote		Veículo	Carote		Veículo	Carote		Veículo	Carote		Veículo	Carote		Veículo	Carote		Veículo	Carote		Veículo	Carote			
Total	**650,75**	**30**	**R$ 4.500,05**	**507,0**	**05**	**R$ 4.905,55**	**631,923**	**210**	**R$ 5.342,50**	**670,22**	**70**	**R$ 4.530,55**	**075,501**	**52,06**	**R$ 5.291,06**	**520,905**	**109,9**	**R$ 3.888,95**	**227,31**	**0**	**R$ 1.525,25**	**461,302**	**145**	**R$ 4.173,05**	**611,4**	**265**	**R$ 6.517,02**	**575**	**100**	**R$ 5.098,60**	**602,015**	**1315**	**R$ 14.591,38**	**549,341**	**390**	**R$ 7.201,38**	**9737,03**	**R$ 67.502,14**
Diesel S-10	365	30	R$ 2.937,10	446,8	85	R$ 4.093,60	140	210	R$ 2.471,20	130	70	R$ 1.516,05	0	52,06	R$ 4.954,66	520,905	109,9	R$ 3.888,95	227,31	0	R$ 1.525,25	389,57	145	R$ 3.706,85	611,4	265	R$ 6.517,82	575	100	R$ 5.098,60	575,01	1070,00	R$ 12.752,83	549,341	300	R$ 6.608,28	**6960,10**	**R$ 56.071,19**
Gasolina Comum	285,75	0	R$ 1.570,95	141	0	R$ 811,95	491,923	0	R$ 2.871,30	540,22	0	R$ 3.022,50	875,501	0	R$ 336,40	0	0	R$ -	0	0	R$ -	71,732	0	R$ 466,20	0		R$ -	0	0	R$ -	27,805	245,00	R$ 1.838,55	0	90	R$ 593,10	**2768,93**	**R$ 11.510,95**

Fonte: Núcleo Administrativo–Financeiro - NAF/SETEC

Vale ressaltar que a SETEC possui uma frota composta por 05 (cinco) veículos automotores próprios, assim discriminados no **Quadro 72.**

Informa-se que no ano de 2023 a SETEC não firmou contrato de locação de veículos de terceiros.

Quadro 80. Frota de veículos próprios da SETEC.

Nº.	Marca/Modelo	Qtd	Ano	Placa
1	Voyage 1.0, COR BRANCO , MARCA WOLKSWAGEN	1	2011/2012	NEY 2014
2	Voyage 1.0 ,COR PRETO NINJA, MARCA WOLKSWAGEN;	1	2011/2012	NEY 2013
3	FIESTA SEDAN 1.6 FLEX, COR PRATA , MARCA FORD	1	2013/2014	NEQ 6823
4	L-200 TRITON 3.2 DIESEL 4X4 MT/GLS ,COR BRANCO ,MARCA MITSUBISHI	1	2011/2012	NEM 6715
5	L-200 TRITON 3.2 DIESEL 4X4 MT/GLS ,COR PRETO ONIX , MARCA MITSUBISHI	1	2011/2012	NEM 7118

Fonte: Setor de Material e Patrimônio /NAF/SETEC.

g). **Da Emissão de Bilhetes Aéreos**

_ Credor/Fornecedor: **DF TURISMO E EVENTOS LTDA**, CNPJ nº. 07.832.586/0001-08;

- Processo nº. 00007/SETEC/2021 (LOTE 001 da ata de Registro de preços nº 102.2021. Pregão Eletrônico nº. 64/2021/CLC/PGE.
- Contrato nº. 0006/SETEC/2021 (Celebração: 07/10/2021, Vigência: 2º Termo Aditivo/2023 (vigência, 07/10/2023 a 07/10/2024). PROCESSO Nº 0025.0465.1529.0002/2023/NAF/SETEC. Publicação DOE nº. 7.947, em 27/06/2023.

_ Credor/Fornecedor: **PORTAL TURISMO LTDA**, CNPJ nº. 08.715.416/0001 - 06.

- Processo nº: 00004/SETEC/2023.
- CONTRATO Nº 0005/2023/SETEC (15/09/2023 a 15/09/2024, Publicação: 26/09/2023, DOE n°. 8.009)

Em 2023, a Emissão de Bilhete Aéreos estava sob responsabilidade do servidor RAILAN PINHEIRO FERREIRA – Titular da pasta Atividade de Pessoal – RAP/SETEC

e encarregado pela alimentação do "Sistema de Governo E- passagem" e detentor de tais informações sobre a relação de Emissão, Reserva e marcação/remarcação de passagens aéreas da SETEC, **Quadro 81.**

Vale ressaltar que as informações estão compactadas, mas podem ser encontradas em sua íntegra no site (www.epassagem.ap.gov.br).

Quadro 81 - Relação de Emissão e Remarcação de Bilhete de Passagens Aéreas, Exercício_2023.

Classificação	Processo nº.	Credor	Beneficiário	Finalidade da Viagem	Instrumento	Ida e Volta (Data)	Data da Emissão	Trecho	Valor Unitário (R$)	Classificação
Doação	PROCESSO Nº 0025.0465.1529.0001/2022 - NAF /SETEC (1º ADITIVO)	DF TURISMO E EVENTOS LTDA, CNPJ nº. 07.832.586/0001 - 08.	CARLOS WAGNER COSTA ARAUJO CPF: 762.297.263-00	Realização de oficina de popularização da ciência – elaboração de projetos para os consultores de editais.	OFÍCIO Nº 250101.0077.1418.0009/2023 GAB - SETEC	Ida 15/02/2023 Volta 17/02/2023	10/02/2023	PNZ/VCP/BEL/MCP/BEL/VCP/PNZ	R$ 7.364,79	Doação
Doação	PROCESSO Nº 0025.0465.1529.0001/2022 - NAF /SETEC (1º ADITIVO)	DF TURISMO E EVENTOS LTDA, CNPJ nº. 07.832.586/0001 - 08.	Rizalva dos Santos Cardoso Rabelo, CPF nº 762.297.263-00	Realização de oficina de popularização da ciência – elaboração de projetos para os consultores de editais.	OFÍCIO Nº 250101.0077.1418.0009/2023 GAB - SETEC	Ida 15/02/2023 Volta 17/02/2023	10/02/2023	BSB/MCP	5.945,49	Doação
Servidor	PROCESSO Nº 0025.0465.1529.0001/2022 - NAF /SETEC (1º ADITIVO)	DF TURISMO E EVENTOS LTDA, CNPJ nº. 07.832.586/0001 - 08.	Edivan Barros de Andrade CPF: 341.831.592-53	Cumprir agendas do CONSECT, SOMAR e de articulações junto à parlamentares em Brasília, no período de 12 a 17 de março de 2023.	DECRETO Nº 1692 DOE: 7872 DATA DE PUBLICAÇÃO: 08/03/2023	Ida 12/03/2023 Volta 17/03/2023	16/02/2023	MCP/BSB/MCP	1.521,41	Servidor
Doação	PROCESSO Nº 0025.0465.1529.0001/2022 - NAF /SETEC (1º ADITIVO)	DF TURISMO E EVENTOS LTDA, CNPJ nº. 07.832.586/0001 - 08.	Valdenira Ferreira dos Santos CPF: 081.039.172-49	Cumprir agenda institucional, visando obter apoio para o desenvolvimento do Programa SOMAR - Sustentabilidade no Ambiente Amazônico: integrando os biomas Amazônia e Costeiro Oceânico,	OFÍCIO Nº 250101.0077.1418.0028/2023 GAB - SETEC	Ida 14/03/2023 Volta 18/03/2023	03/03/2023	MCP/BSB/MCP	R$ 2.366,40	Doação
Doação	PROCESSO Nº 0025.0465.1529.0001/2022 - NAF /SETEC (1º ADITIVO)	DF TURISMO E EVENTOS LTDA, CNPJ nº. 07.832.586/0001 - 08.	Claudia Funi CPF: :248.673.848-79	Cumprir agenda institucional, visando obter apoio para o desenvolvimento do Programa SOMAR - Sustentabilidade no Ambiente Amazônico: integrando os biomas Amazônia e Costeiro Oceânico,	OFÍCIO Nº 250101.0077.1418.0028/2023 GAB - SETEC	Ida 14/03/2023 Volta 18/03/2023	03/03/2023	VIX/BSB/CGH	R$ 1.661,93	Doação
Doação	PROCESSO Nº 0025.0465.1529.0001/2022 - NAF /SETEC (1º ADITIVO)	DF TURISMO E EVENTOS LTDA, CNPJ nº. 07.832.586/0001 - 08.	Luiz Roberto Takiyama CPF: 068.914.578-07	participar do Fórum do CONFAP a ser realizado em São Paulo no período de 21 a 24 de março de 2023.	PORTARIA 0002/2023 - FAPEAP DOE: 7881 DATA DE PUBLICAÇÃO: 20/03/2023	Ida 21/03/2023 Volta 24/03/2023	13/03/2023	MCP/BSB/CGH/BSB/MCP	2.243,96	Doação
Servidor	PROCESSO Nº 0025.0465.1529.0001/2022 - NAF /SETEC (1º ADITIVO)	DF TURISMO E EVENTOS LTDA, CNPJ nº. 07.832.586/0001 - 08.	Edivan Barros de Andrade CPF: 341.831.592-53	Participar do evento South Summit, no período de 27/03 a 01/04 de 2023.	DECRETO Nº 2706/2023 DOE: 7.890 DATA DE PUBLICAÇÃO: 30/03/2023	Ida 27/03/2023 Volta 01/04/2023	16/02/2023	MCP/BSB/POA/BSB/BEL/MCP	R$ 2.469,86	Servidor
Doação	PROCESSO Nº 0025.0465.1529.0001/2022 - NAF /SETEC (1º ADITIVO)	DF TURISMO E EVENTOS LTDA, CNPJ nº. 07.832.586/0001 - 08.	Marcela da Silva Alvarez CPF: : 405.074.868-11	Realização do StartupON Macapá 2023	OFÍCIO Nº 250101.0077.1418.0057/2023 GAB - SETEC	Ida 27/04/2023 Volta 30/04/2023	19/04/2023	CGH/BSB/MCP/BSB/CGH	R$ 2.686,16	Doação
Doação	PROCESSO Nº 0025.0465.1529.0001/2022 - NAF /SETEC (1º ADITIVO)	DF TURISMO E EVENTOS LTDA, CNPJ nº. 07.832.586/0001 - 08.	Danilo Picucci CPF: 349.142.058-07	Realização do StartupON Macapá 2023	OFÍCIO Nº 250101.0077.1418.0057/2023 GAB - SETEC	Ida 27/04/2023 Volta 30/04/2023	19/04/2023	CGH/BSB/MCP/BSB/CGH	R$ 2.686,16	Doação

Classificação	Processo nº.	Credor	Beneficiário	Finalidade da Viagem	Instrumento	Ida e Volta (Data)	Data da Emissão	Trecho	Valor Unitário (R$)	Classificação
Servidor	PROCESSO Nº 0025.0465.1529.0001/2022 - NAF /SETEC (1º ADITIVO)	DF TURISMO E EVENTOS LTDA, CNPJ nº. 07.832.586/0001 - 08.	Edivan Barros de Andrade CPF: 341.831.592-53	Representar o Excelentíssimo Governador do Estado do Amapá na solenidade de lançamento do Centro de Bioeconomia da Amazônia no dia 03 de maio de 2023.	DECRETO Nº 6983/2023 DOE: 7.977 DATA DE PUBLICAÇÃO: 08/08/2023	Ida 03/05/2023 Volta 04/05/2023	02/05/2023	MCP/BSB/MCP	R$ 3.497,40	Servidor
Servidor	PROCESSO Nº 0025.0465.1529.0002/2023 - NAF /SETEC (2º Aditivo)	DF TURISMO E EVENTOS LTDA, CNPJ nº. 07.832.586/0001 - 08.	Edivan Barros de Andrade CPF: 341.831.592-53	Participar de uma reunião com a Exma. Sra Ministra da Ciência, Tecnologia e Inovação, Luciana Santos, entre os dias 21 a 22 de maio de 2023	DECRETO Nº 4881/2023 DOE: 7923 DATA DE PUBLICAÇÃO: 22/05/2023	Ida 21/05/2023 Volta 23/05/2023	12/05/2023	MCP/BSB/MCP	R$ 2.625,40	Servidor
Servidor	PROCESSO Nº 0025.0465.1529.0002/2023 - NAF /SETEC (2º Aditivo)	DF TURISMO E EVENTOS LTDA, CNPJ nº. 07.832.586/0001 - 08.	Edivan Barros de Andrade CPF: 341.831.592-53	Participar do Fórum Nacional CONSECTI & CONFAP (Conselho Nacional de Secretários Estaduais para Assuntos de CT&I e Conselho Nacional das Fundações Estaduais de Amparo a Pesquisa), no período de 13 a 17/06/2023, que ocorrerá em São Luís/MA.	DECRETO Nº 5228/2023 DOE: 7933 DATA DE PUBLICAÇÃO: 05/06/2023	Ida 13/06/2023 Volta 16/06/2023	07/06/2023	MCP/BEL/BSB/SLZ/BEL /MCP	R$ 5.259,31	Servidor
Servidor	PROCESSO Nº 0025.0465.1529.0002/2023 - NAF /SETEC (2º Aditivo)	DF TURISMO E EVENTOS LTDA, CNPJ nº. 07.832.586/0001 - 08.	Darlene Maurício Picanço CPF: 415.830.002-91	Participar do VIII Fórum Nacional de Transferência e Parceiras de 12 a 16 de junho de 2023.	PORTARIA 021/2023 - SETEC DOE: 7.935 DATA DE PUBLICAÇÃO: 07/06/2023	Ida 12/06/2023 Volta 16/06/2023	07/06/2023	MCP/BEL/BSB/SLZ/BEL /MCP	R$ 3.386,40	Servidor
Servidor	PROCESSO Nº 0025.0465.1529.0002/2023 - NAF /SETEC (2º Aditivo)	DF TURISMO E EVENTOS LTDA, CNPJ nº. 07.832.586/0001 - 08.	André Tavares de Jesus CPF: 015.804.432-06	Participar de uma visita técnica a ser realizada no Centro de manejo florestal de Manaus, para conhecer as estruturas físicas e de campos do referido centro, para que possam ser replicados futuramente no centro de manejo florestal do estado do Amapá, no período de 02 a 08/06/2023, na cidade de Manaus/AM.	PORTARIA 025/2023 - SETEC DOE: 7.944 DATA DE PUBLICAÇÃO: 22/06/2023	Ida 02/07/2023 Volta 09/07/2023	13/06/2023	MCP/BSB/MAO/BEL/M CP	R$ 2.890,16	Servidor
Doação	PROCESSO Nº 0025.0465.1529.0002/2023 - NAF /SETEC (2º Aditivo)	DF TURISMO E EVENTOS LTDA, CNPJ nº. 07.832.586/0001 - 08.	Juliana Chagas Gurjão Nunes. CPF:026.355.232-23	Participar de missão Empresarial Startup Summit e visitas técnicas.	OFÍCIO Nº 250101.0077.1418.0146/2023 GAB - SETEC	Ida 20/08/2023 Volta 26/08/2023	20/07/2023	MCP/BSB/FLN/BSB/MC P	R$ 2.449,60	Doação
Doação	PROCESSO Nº 0025.0465.1529.0002/2023 - NAF /SETEC (2º Aditivo)	DF TURISMO E EVENTOS LTDA, CNPJ nº. 07.832.586/0001 - 08.	Dimitri Alli Mahmud. CPF:745.355.872-72	Participar de missão Empresarial Startup Summit e visitas técnicas.	OFÍCIO Nº 250101.0077.1418.0146/2023 GAB - SETEC	Ida 20/08/2023 Volta 26/08/2023	20/07/2023	MCP/BSB/FLN/BSB/MC P	R$ 2.449,60	Doação
Doação	00004/SETEC/2023 (SIGA) e 0025.0370.1529.0007/2023 - NAF (prodoc)	PORTAL TURISMO LTDA, CNPJ: 08.715.416/0001-06	João Vitor Soukhovetskii CPF: 077.804.492-03	Participar da etapa nacional da Olimpiada Brasileira de Robótica 2023	Documento Nº 250101.0077.1536.0036/2023	Ida 06/10/2023 Volta 13/10/2023	15/09/2023	MCP/SSA/MCP	R$ 2.595,00	Doação
Doação	00004/SETEC/2023 (SIGA) e 0025.0370.1529.0007/2023 - NAF (prodoc)	PORTAL TURISMO LTDA, CNPJ: 08.715.416/0001-06	Thamires Teixeira Picanço CPF: 022.584.612-86	Participar da etapa nacional da Olimpiada Brasileira de Robótica 2023	Documento Nº 250101.0077.1536.0036/2023	Ida 06/10/2023 Volta 13/10/2023	15/09/2023	MCP/SSA/MCP	R$ 2.595,00	Doação

Classificação	Processo nº.	Credor	Beneficiário	Finalidade da Viagem	Instrumento	Ida e Volta (Data)	Data da Emissão	Trecho	Valor Unitário (R$)	Classificação
Doação	00004/SETEC/2023 (SIGA) e 0025.0370.1529.0007/2023 - NAF (prodoc)	PORTAL TURISMO LTDA, CNPJ: 08.715.416/0001-06	Arthur Felipe de Oliveira Pereira CPF: 032.255.242-60	Participar da etapa nacional da Olimpíada Brasileira de Robótica 2023	Documento Nº 250101.0077.1536.0036/2023	Ida 06/10/2023 Volta 13/10/2023	15/09/2023	MCP/SSA/MCP	R$ 2.595,00	Doação
Doação	00004/SETEC/2023 (SIGA) e 0025.0370.1529.0007/2023 - NAF (prodoc)	PORTAL TURISMO LTDA, CNPJ: 08.715.416/0001-06	Gabriel da Conceição Balieiro CPF: 032.507.432-16	Participar da etapa nacional da Olimpíada Brasileira de Robótica 2023	Documento Nº 250101.0077.1536.0036/2023	Ida 06/10/2023 Volta 13/10/2023	15/09/2023	MCP/SSA/MCP	R$ 2.595,00	Doação
Doação	00004/SETEC/2023 (SIGA) e 0025.0370.1529.0007/2023 - NAF (prodoc)	PORTAL TURISMO LTDA, CNPJ: 08.715.416/0001-06	Marcos Augusto Borges de Almeida CPF: 034.998.282-19	Participar da etapa nacional da Olimpíada Brasileira de Robótica 2023	Documento Nº 250101.0077.1536.0036/2023	Ida 06/10/2023 Volta 13/10/2023	15/09/2023	MCP/SSA/MCP	R$ 2.595,00	Doação
Doação	00004/SETEC/2023 (SIGA) e 0025.0370.1529.0007/2023 - NAF (prodoc)	PORTAL TURISMO LTDA, CNPJ: 08.715.416/0001-06	Miguel Queiroz de Oliveira CPF: 035.966.082-79	Participar da etapa nacional da Olimpíada Brasileira de Robótica 2023	Documento Nº 250101.0077.1536.0036/2023	Ida 06/10/2023 Volta 16/10/2023	15/09/2023	MCP/SSA/MCP	R$ 2.575,00	Doação
SERVIDOR	00004/SETEC/2023 (SIGA) e 0025.0370.1529.0007/2023 - NAF (prodoc)	PORTAL TURISMO LTDA, CNPJ: 08.715.416/0001-06	Juliana Alves Lima Porto CPF: 966.836.352-34	Participar do Fórum Nacional do Conselho Nacional de Secretários para Assuntos de Ciência Tecnologia e Inovação (CONSECTI) e Conselho Nacional das Fundações Estaduais de Amparo à Pesquisa (CONFAP), no período de 26 a 30 de setembro de 2023.	PORTARIA Nº 039/2023 – SETEC/AP	Ida 26/09/2023 Volta 30/09/2023	16/09/2023	MCP/STM/MCP	R$ 4.690,00	SERVIDOR
DOAÇÃO	00004/SETEC/2023 (SIGA) e 0025.0370.1529.0007/2023 - NAF (prodoc)	PORTAL TURISMO LTDA, CNPJ: 08.715.416/0001-06	WALDIR FERREIRA DE ABREU CPF: 184-378.852-712	Participar da Semana Nacional de Ciência e Tecnologia (SNCT) e do Congresso Amapaense de Inciação Científica (CONAIC)	OFÍCIO Nº 250101.0077.1418.0167/2023 GAB - SETEC	Ida 16/10/2023 Volta 19/10/2023	19/09/2023	BEL/MCP/MCP	R$ 751,31	DOAÇÃO
DOAÇÃO	00004/SETEC/2023 (SIGA) e 0025.0370.1529.0007/2023 - NAF (prodoc)	PORTAL TURISMO LTDA, CNPJ: 08.715.416/0001-06	Joyce Kelly do Rosário da Silva CPF: 725.821.112-87	participar da 20ª Semana Nacional de Ciência e Tecnologia no Amapá	Documento Nº 250101.0077.1527.0034/2023	Ida 15/10/2023 Volta 17/10/2023	25/09/2023	BEL/MCP/MCP	R$ 831,41	DOAÇÃO
DOAÇÃO	00004/SETEC/2023 (SIGA) e 0025.0370.1529.0007/2023 - NAF (prodoc)	PORTAL TURISMO LTDA, CNPJ: 08.715.416/0001-06	Moacir Franco de Oliveira CPF: 325.949.504-59	Participar da Semana Nacional de Ciência e Tecnologia (SNCT) e do Congresso Amapaense de Inciação Científica (CONAIC)	OFÍCIO Nº 250101.0077.1418.0167/2023 GAB - SETEC	Ida 16/10/2023 Volta 19/10/2023	19/09/2023	FOR/MCP/FOR	R$ 2.957,72	DOAÇÃO
DOAÇÃO	00004/SETEC/2023 (SIGA) e 0025.0370.1529.0007/2023 - NAF (prodoc)	PORTAL TURISMO LTDA, CNPJ: 08.715.416/0001-06	Cristiane Rodrigues Menezes Russo CPF: 415.567.202-20	Participar da Semana Nacional de Ciência e Tecnologia (SNCT) e do Congresso Amapaense de Inciação Científica (CONAIC)	Documento Nº 250101.0077.1527.0034/2023	Ida 16/10/2023 Volta 20/10/2023	19/09/2023	SP - MCP - SP	R$ 2.428,88	DOAÇÃO

Classificação	Processo nº.	Credor	Beneficiário	Finalidade da Viagem	Instrumento	Ida e Volta (Data)	Data da Emissão	Trecho	Valor Unitário (R$)	Classificação
DOAÇÃO	00004/SETEC/2023 (SIGA) e 0025.0370.1529.0007/2023 - NAF (prodoc)	PORTAL TURISMO LTDA, CNPJ: 08.715.416/0001-06	Renata Coelho Rodrigues Noronha CPF: 440.767.112-20	Participar da Semana Nacional de Ciência e Tecnologia (SNCT) e do Congresso Amapaense de Inciação Científica (CONAIC)	Documento N° 250101.0077.1527.0034/2023	Ida 16/10/2023 Volta 18/10/2023	19/09/2023	BEL-MCP-BEL	R$ 651,31	DOAÇÃO
DOAÇÃO	00004/SETEC/2023 (SIGA) e 0025.0370.1529.0007/2023 - NAF (prodoc)	PORTAL TURISMO LTDA, CNPJ: 08.715.416/0001-06	Leandro Denis Battirola CPF: 244.112.991-00	Participar da 20ª Semana Nacional de Ciência e Tecnologia no Amapá.	Documento N° 250101.0077.1527.0034/2023	Ida 16/10/2023 Volta 20/10/2023	28/09/2023	CGB-MCP-CGB	R$ 2.463,90	DOAÇÃO
DOAÇÃO	00004/SETEC/2023 (SIGA) e 0025.0370.1529.0007/2023 - NAF (prodoc)	PORTAL TURISMO LTDA, CNPJ: 08.715.416/0001-06	Kallyne Bezerra Costa CPF: 954.932.983-68	Participar da 20ª Semana Nacional de Ciência e Tecnologia no Amapá.	Documento N° 250101.0077.1527.0034/2023	Ida 17/10/2023 Volta 20/10/2023	25/09/2023	SLZ-MCP-SLZ	R$ 3.319,49	DOAÇÃO
DOAÇÃO	00004/SETEC/2023 (SIGA) e 0025.0370.1529.0007/2023 - NAF (prodoc)	PORTAL TURISMO LTDA, CNPJ: 08.715.416/0001-06	Edson Marcos de Anhaia CPF: 024.038.679-50	Participar da 20ª Semana Nacional de Ciência e Tecnologia no Amapá.	Documento N° 250101.0077.1527.0034/2023	Ida 18/10/2023 Volta 21/10/2023	25/09/2023	FLN-MCP-FLN	R$ 3.817,64	DOAÇÃO
DOAÇÃO	00004/SETEC/2023 (SIGA) e 0025.0370.1529.0007/2023 - NAF (prodoc)	PORTAL TURISMO LTDA, CNPJ: 08.715.416/0001-06	Ana Cristina Siewert Garofol CPF: 160.714.998-28	Participar da 20ª Semana Nacional de Ciência e Tecnologia no Amapá.	Documento N° 250101.0077.1527.0034/2023	Ida 05/10/2023 Volta 10/11/2023	25/09/2023	VCP-MCP-VCP	R$ 3.961,87	DOAÇÃO
DOAÇÃO	00004/SETEC/2023 (SIGA) e 0025.0370.1529.0007/2023 - NAF (prodoc)	PORTAL TURISMO LTDA, CNPJ: 08.715.416/0001-06	Bruno Lacerda Denucci CPF: 043.532726-75	Participar da 20ª Semana Nacional de Ciência e Tecnologia no Amapá.	Documento N° 250101.0077.1527.0034/2023	Ida 05/10/2023 Volta 10/11/2023	25/09/2023	MOC-MCP-MOC	R$7.456,24	DOAÇÃO
Doação	PROCESSO N° 0025.0465.1529.0004/2023 - NAF /SETEC (3° Aditivo)	DF TURISMO E EVENTOS LTDA, CNPJ nº. 07.832.586/0001 - 08.	MARIA SUELI DE OLIVEIRA PANTOJA CPF: : 108.381.122-34	Participação do Conselho Estadual de Política Cultural, para participação no IX CONGRESSO NACIONAL DOS ARTESÃOS, a ser realizado na cidade de Araguari/MG	OFÍCIO N° 250101.0077.1418.0180/2023 GAB - SETEC	Ida 12/10/2023 Volta 17/10/2023	11/10/2023	MCP\BSB\GRU\UDI\CGH\BSB\MCP	5.591,66	Doação
Doação	PROCESSO N° 0025.0465.1529.0004/2023 - NAF /SETEC (3° Aditivo)	DF TURISMO E EVENTOS LTDA, CNPJ nº. 07.832.586/0001 - 08.	Rose Benedita Rodrigues Trindade. CPF:405.413.552-87	Apresentação de projetos - XIV MOSTRA DE CIÊNCIAS E TECNOLOGIA DO INSTITUTO AÇAÍ – MCTIA.	OFÍCIO N° 250101.0077.1418.0182/2023 GAB - SETEC	Ida 19/11/2023 Volta 25/11/2023	19/10/2023	MCP/BEL - BEL/MCP	Ida: 347,13 Volta:601,10	Doação
Doação	PROCESSO N° 0025.0465.1529.0004/2023 - NAF /SETEC (3° Aditivo)	DF TURISMO E EVENTOS LTDA, CNPJ nº. 07.832.586/0001 - 08.	Emanoel Vilhena Batista. CPF:085.821.882-85.	Apresentação de projetos - XIV MOSTRA DE CIÊNCIAS E TECNOLOGIA DO INSTITUTO AÇAÍ – MCTIA.	OFÍCIO N° 250101.0077.1418.0182/2023 GAB - SETEC	Ida 19/11/2023 Volta 25/11/2023	19/10/2023	MCP/BEL - BEL/MCP	Ida: 347,13 Volta:601,10	Doação

Classificação	Processo nº.	Credor	Beneficiário	Finalidade da Viagem	Instrumento	Ida e Volta (Data)	Data da Emissão	Trecho	Valor Unitário (R$)	Classificação
Doação	PROCESSO N° 0025.0465.1529.0004/2023 - NAF /SETEC (3° Aditivo)	DF TURISMO E EVENTOS LTDA, CNPJ n°. 07.832.586/0001 - 08.	Maria Juliana da Fonseca Vaz. CPF:034.830.272-03.	Apresentação de projetos - XIV MOSTRA DE CIÊNCIAS E TECNOLOGIA DO INSTITUTO AÇAÍ – MCTIA.	OFÍCIO N° 250101.0077.1418.0182/2023 GAB - SETEC	Ida 19/11/2023 Volta 25/11/2023	19/10/2023	MCP/BEL - BEL/MCP	Ida: 347,13 Volta:601,10	Doação
Doação	PROCESSO N° 0025.0465.1529.0004/2023 - NAF /SETEC (3° Aditivo)	DF TURISMO E EVENTOS LTDA, CNPJ n°. 07.832.586/0001 - 08.	Wallace Côrtes Almeida. CPF:067.919.472-09	Apresentação de projetos - XIV MOSTRA DE CIÊNCIAS E TECNOLOGIA DO INSTITUTO AÇAÍ – MCTIA.	OFÍCIO N° 250101.0077.1418.0182/2023 GAB - SETEC	Ida 19/11/2023 Volta 25/11/2023	19/10/2023	MCP/BEL - BEL/MCP	Ida: 347,13 Volta:601,10	Doação
Doação	PROCESSO N° 0025.0465.1529.0004/2023 - NAF /SETEC (3° Aditivo)	DF TURISMO E EVENTOS LTDA, CNPJ n°. 07.832.586/0001 - 08.	Jefferson Erasmo de Souza Vilhena CPF:743.982.452-00	Reunião no Instituto Nacional de Meteorologia - INMET	OFÍCIO N° 250101.0077.1418.0185/2023 GAB - SETEC	Ida 23/10/2023	20/10/2023	MCP/BEL - VCP/BSB	3.430,93	Doação
Doação	PROCESSO N° 0025.0465.1529.0004/2023 - NAF /SETEC (3° Aditivo)	DF TURISMO E EVENTOS LTDA, CNPJ n°. 07.832.586/0001 - 08.	Jefferson Erasmo de Souza Vilhena CPF:743.982.452-00	Reunião no Instituto Nacional de Meteorologia - INMET	OFÍCIO N° 250101.0077.1418.0185/2023 GAB - SETEC	Volta 25/10/2023	20/10/2023	BSB\MCP	2.667,52	Doação
Doação	PROCESSO N° 0025.0465.1529.0004/2023 - NAF /SETEC (3° Aditivo)	DF TURISMO E EVENTOS LTDA, CNPJ n°. 07.832.586/0001 - 08.	Pedro Filé Lourenço da Costa Neto CPF:829.680.042-04	Reuniões institucionais junto à Coordenação Nacional do SINE e ao Ministério do Trabalho.	OFÍCIO N° 250101.0077.1418.0185/2023 GAB - SETEC	Ida 23/10/2023	20/10/2023	MCP/BSB	3.430,93	Doação
Doação	PROCESSO N° 0025.0465.1529.0004/2023 - NAF /SETEC (3° Aditivo)	DF TURISMO E EVENTOS LTDA, CNPJ n°. 07.832.586/0001 - 08.	Pedro Filé Lourenço da Costa Neto CPF:829.680.042-04	Reuniões institucionais junto à Coordenação Nacional do SINE e ao Ministério do Trabalho.	OFÍCIO N° 250101.0077.1418.0185/2023 GAB - SETEC	Volta 30/10/2023	20/10/2023	BSB\MCP	1.754,42	Doação
Doação	PROCESSO N° 0025.0465.1529.0004/2023 - NAF /SETEC (3° Aditivo)	DF TURISMO E EVENTOS LTDA, CNPJ n°. 07.832.586/0001 - 08.	Barbara Isabel Martins Furiati CPF:100.935.967-31	Participar de Reunião junto com a ABSTARTUPS.	OFÍCIO N° 250101.0077.1523.0008/2023 GABINETE - SETEC	Ida 12/12/2023 Volta 18/12/2023	07/12/2023	GRU\BSB\MCP\GRU	4.943,85	Doação
Doação	PROCESSO N° 0025.0465.1529.0004/2023 - NAF /SETEC (3° Aditivo)	DF TURISMO E EVENTOS LTDA, CNPJ n°. 07.832.586/0001 - 08.	Mariane Takahashi CPF:135.747.008-81	Participar de Reunião junto com a ABSTARTUPS.	OFÍCIO N° 250101.0077.1523.0008/2023 GABINETE - SETEC	Ida 12/12/2023 Volta 16/12/2023	07/12/2023	GRU\BSB\MCP\BSB\CGH	5.120,88	Doação
Doação	PROCESSO N° 0025.0465.1529.0004/2023 - NAF /SETEC (3° Aditivo)	DF TURISMO E EVENTOS LTDA, CNPJ n°. 07.832.586/0001 - 08.	Anderson Guilherme Ceródio CPF:391.838.338-54	Participar de Reunião junto com a ABSTARTUPS.	OFÍCIO N° 250101.0077.1523.0008/2023 GABINETE - SETEC	Ida 12/12/2023 Volta 16/12/2023	07/12/2023	GRU\BSB\MCP\BSB\CGH	5.120,88	Doação

Classificação	Processo nº.	Credor	Beneficiário	Finalidade da Viagem	Instrumento	Ida e Volta (Data)	Data da Emissão	Trecho	Valor Unitário (R$)	Classificação
Doação	PROCESSO N° 0025.0465.1529.0004/2023 - NAF/SETEC (3° Aditivo)	DF TURISMO E EVENTOS LTDA, CNPJ n°. 07.832.586/0001 - 08.	Claudomir Vitória Fagundes CPF: 158.105.002-00	Participação para participação na 35ª EDIÇÃO DO FESTURIS/2023-GRAMADO, a ser realizado na cidade de Belém/PA.	OFÍCIO N° 250101.0077.1418.0183/2023 GAB - SETEC	Ida 08/11/2023 Volta 13/11/2023	20/10/2023	MCP\BSB\POA\BSB\MCP	4.105,28	Doação
Doação	PROCESSO N° 0025.0465.1529.0004/2023 - NAF/SETEC (3° Aditivo)	DF TURISMO E EVENTOS LTDA, CNPJ n°. 07.832.586/0001 - 08.	Gilka Rola Soares Data Nascimento CPF: 038.462.702-10	Participação para participação na 35ª EDIÇÃO DO FESTURIS/2023-GRAMADO, a ser realizado na cidade de Belém/PA.	OFÍCIO N° 250101.0077.1418.0183/2023 GAB - SETEC	Ida 08/11/2023 Volta 13/11/2023	20/10/2023	MCP\BSB\POA\BSB\MCP	4.105,28	Doação
Doação	PROCESSO N° 0025.0465.1529.0004/2023 - NAF/SETEC (3° Aditivo)	DF TURISMO E EVENTOS LTDA, CNPJ n°. 07.832.586/0001 - 08.	Daniel Leipnitz CPF: 932232859-20	Participar da 20ª Semana Nacional de Ciência e Tecnologia no Amapá	Documento N° 250101.0077.1527.0051/2023	Ida 17/10/2023 Volta 20/10/2023	13/10/2023	POA\CGH\BSB\MCP/\BEL\VCP\POA	5.523,98	Doação
Doação	PROCESSO N° 0025.0465.1529.0004/2023 - NAF/SETEC (3° Aditivo)	DF TURISMO E EVENTOS LTDA, CNPJ n°. 07.832.586/0001 - 08.	Daniel Leipnitz CPF: 932232859-20	Participar da 20ª Semana Nacional de Ciência e Tecnologia no Amapá	Documento N° 250101.0077.1527.0051/2023	Ida 18/10/2023 Volta 19/10/2023	16/10/2023	POA/BSB/MCP	475,01	Doação
Doação	PROCESSO N° 0025.0465.1529.0004/2023 - NAF/SETEC (3° Aditivo)	DF TURISMO E EVENTOS LTDA, CNPJ n°. 07.832.586/0001 - 08.	Daniel Leipnitz CPF: 932232859-20	Participar da 20ª Semana Nacional de Ciência e Tecnologia no Amapá	Documento N° 250101.0077.1527.0051/2023	Ida 18/10/2023 Volta 20/10/2023	13/10/2023	POA\BSB\MCP\BEL\CNF\FLN	2.951,02	Doação
Doação	PROCESSO N° 0025.0465.1529.0004/2023 - NAF/SETEC (3° Aditivo)	DF TURISMO E EVENTOS LTDA, CNPJ n°. 07.832.586/0001 - 08.	Daniel Leipnitz CPF: 932232859-20	Participar da 20ª Semana Nacional de Ciência e Tecnologia no Amapá	Documento N° 250101.0077.1527.0051/2023	Ida 20/10/2023 Volta 20/10/2023	16/10/2023	MCP/BEL/CNF/FLN	2.476,01	Doação
Servidor	PROCESSO N° 0025.0465.1529.0004/2023 - NAF/SETEC (3° Aditivo)	DF TURISMO E EVENTOS LTDA, CNPJ n°. 07.832.586/0001 - 08.	Edivan Barros de Andrade CPF: 341.831.592-53	Participar, em Reunião Extraordinária, do Conselho Nacional de Secretários para Assuntos de Ciência Tecnologia e Inovação (CONSECTI) e agenda junto a parlamentares da bancada federal do Amapá.	DECRETO N° 8502/2023 DOE: 8022 DATA DE PUBLICAÇÃO: 18/10/2023	Ida 22/10/2023 Volta 27/10/2023	17/10/2023	MCP\BSB\MCP	4.999,54	Servidor
Servidor	PROCESSO N° 0025.0465.1529.0004/2023 - NAF/SETEC (3° Aditivo)	DF TURISMO E EVENTOS LTDA, CNPJ n°. 07.832.586/0001 - 08.	Marceli Coimbra dos Santos CPF: 018.679.712-59	Realizar visita técnica nos planetários de Brasília-DF e Anápolis-GO, vislumbrando entender a dinâmica de funcionamento do modelo fixo do planetário para a implantação de um similar no estado do Amapá.	PORTARIA N° 057/2023 – SETEC/AP DOE: 8060 DATA DE PUBLICAÇÃO: 09/11/2023	Ida 20/10/2023 Volta 21/10/2023	08/11/2023	MCP\BSB\MCP	4.748,54	Servidor
Servidor	PROCESSO N° 0025.0465.1529.0004/2023 - NAF/SETEC (3° Aditivo)	DF TURISMO E EVENTOS LTDA, CNPJ n°. 07.832.586/0001 - 08.	Marcos Vinícius Silva Marques CPF: : 016.371.682-09	Participar da "Conferência ANPROTEC 2023", no período de 05 a 10 de novembro de 2023, visando fortalecer o ecossistema de ciência, tecnologia e inovação no Amapá, promover o compartilhamento de conhecimentos e práticas, estabelecer conexões, captar investimentos e desenvolver políticas de incentivo à inovação.	PORTARIA N° 054/2023 – SETEC/AP DOE: 8060 DATA DE PUBLICAÇÃO: 09/11/2023	Ida 05/11/2023 Volta 10/11/2023	01/11/2023	MCP\BSB\MCP	5.003,54	Servidor

Fonte: Núcleo Administrativo–Financeiro - NAF/SETEC.

h). **Diária Civil:**

Quadro 82 - Diária civil autorizada em 2023.

Modalidade da Despesa	Credor/Servidor	Processo nº.	Embasamento Legal	Objetivo	Ação (Programa de Trabalho) (Código)	Fonte	Elemento de Despesa	Nota de Empenho - (NE)		Nota de Liquidação (NL)			Programa de Desembolso - (PD)			Ordem Bancária - (OB)				
								NE	Exercício 2023 (R$)	NL	Exercício 2023 (R$)	Resto a Pagar (R$)	PD	Exercício 2023 (R$)	Resto a Pagar (R$)	OB	RE (Registro de Envio ao Banco)	Exercício 2023 (R$)	Resto a Pagar (R$)	Total (R$)
Total Geral									R$ 78.286,00		R$ 78.286,00	R$ -		R$ 78.286,00	R$ -			R$ 78.286,00	R$ -	R$ 78.286,00
Diárias Civil	KELISON NEVES CONCEIÇÃO, CPF nº. 017.573.472 - 08.	PROCESSO Nº 0025.0130.1546.0033/2023/PESSOAL /SETEC	PORTARIA nº. 047/2023 SETEC/AP. DOE nº. 8.026, data 23/10/2023. Lei 0066/1993 Art.64.	VALOR DESTINADO AO PAGAMENTO DE DIÁRIAS AO SERVIDOR KELSON NEVES CONCEIÇÃO Gerente Do Núcleo De Apoio À Pesquisa E Ao Desenvolvimento, COM O OBJETIVO ACOMPANHAR E DAR SUPORTE PARA EQUIPE DA SECRETARIA DE ESTADO DA CIÊNCIA E TECNOLOGIA (SETEC) NA COORDENAÇÃO DAS ATIVIDADES DO PLANETÁRIO DIGITAL MÓVEL, NO MUNICÍPIO DE AMAPÁ-AP, DURANTE A PROGRAMAÇÃO DE ANIVERSÁRIO DA CIDADE, NO PERÍODO DE 21A 22 DE OUTUBRO DE 2023. CONFORME PORTARIA PORTARIA 047/2023 SETEC/AP. PROCESSO Nº 0025.0130.1546.0033/2023 - PESSOAL/SETEC	25101.1.19.573.0083 .2066.	0.500	3.3.90.14	2023NE00060	R$ 440,00	2023NL00070	R$ 440,00	R$ -	2023PD00073	R$ 440,00	R$ -	2023OB00073	2023RE04080	R$ 440,00	R$ -	R$ 440,00
Diárias Civil	KELISON NEVES CONCEIÇÃO, CPF nº. 017.573.472 - 08.	PROCESSO Nº 0025.0130.1546.0049/2023/PESSOAL/SETEC.	PORTARIA nº. 072/2023 SETEC/AP. DOE nº. 8.055, data 06/12/2023. Lei 0066/1993 Art.64.	VALOR DESTINADO PARA ATENDER DESPESAS COM DIÁRIAS EM FAVOR DO SERVIDOR Kelson Neves Conceição QUE SE DESLOCOU ATÉ O MUNICÍPIO DE AMAPÁ-AP NO PERÍODO DE 30/11A 04/12/2027, COM O OBJETIVO DE Acompanhar e prestar suporte à equipe técnica da Secretaria de Estado da Ciência e Tecnologia (Setec) durante a jornada do planetário digital móvel, na programação da AGROPESC no município de Amapá. A ação buscou difundir e propiciar aos conhecimentos sobre astronomia na região dos lagos do estado do Amapá.. PORTARIA Nº 072/2023 SETEC/AP. PROCESSO Nº 0025.0130.1546.0049/2023	25101.1.19.573.0083 .2066.	0.500	3.3.90.14	2023NE00123	R$ 1.100,00	2023NL00142	R$ 1.100,00	R$ -	2023PD00142	R$ 1.100,00	R$ -	2023OB00142	2023RE04789	R$ 1.100,00	R$ -	R$ 1.100,00
Diárias Civil	KELISON NEVES CONCEIÇÃO, CPF nº. 017.573.472 - 08.	PROCESSO Nº 0025.0130.1546.0043/2023/PESSOAL/SETEC	PORTARIA nº. 059/2023 SETEC/AP. DOE nº. 8.041, data 14/11/2023. Lei 0066/1993 Art.64.	VALOR DESTIANADO AO PAGAMENTO DE DIÁRIAS EM FAVOR DO SERVIDOR KELSON NEVES CONCEIÇÃO QUE VAJARÁ DA SEDE DE SUAS ATRIBUIÇÕES EM MACAPÁ-AP ATÉ O MUNICÍPIO DE LARANJALDO JARI-AP, A FIM COMPORA COMITIVA QUE IRÁ ACOMPANHAR O MINISTÉRIO DA INTEGRAÇÃO DE DESENVOLVIMENTO REGIONAL NAS VISITAS TÉCNICAS AO SUL DO AMAPÁ PARA A ESTRUTURAÇÃO DA ROTA DA BIODIVERSIDADE, BEM COMO AUXILIAR A OFICINA DE PLANEJAMENTO ESTRATÉGICO DA REFERIDA ROTA, ENTRE O PERÍODO DE 24 A 28 DE NOVEMBRO DE 2023. CONFORME PROCESSO Nº 0025.0130.1546.0043/2023	25101.1.19.122.0001 .2067.	0.500	3.3.90.14	2023NE00107	R$ 1.100,00	2023NL00085	R$ 1.100,00	R$ -	2023PD00091	R$ 1.100,00	R$ -	2023OB00091	2023RE04448	R$ 1.100,00	R$ -	R$ 1.100,00
Diárias Civil	KELISON NEVES CONCEIÇÃO, CPF nº. 017.573.472 - 08.	PROCESSO Nº 0025.0130.1546.0012/2023/PESSOAL /SETEC	PORTARIA nº. 019/2023 SETEC/AP. DOE nº. 7.930, data 31/05/2023. Lei 0066/1993 Art.64.	Valor que se empenha para cobrir despesas com diárias em favor dos servidor Kelson Neves Conceição, Gerente do Núcleo de Apoio à Pesquisa e ao Desenvolvimento; que deslocou-se da sede de suas atribuições em Macapá-AP até o município Oiapoque-AP com o objetivo de realizar uma visita institucional ao Campus Binacional da Universidade Federal do Amapá; tração metas para acordo de cooperação, firmado entre a Secretaria de Estado da Ciência e Tecnologia - SETEC e a Universidade, além de prestar apoio ao evento "Oficina de Planejamento Estratégico do Polo da Rota do Pescado no Oiapoque" entre os dias 25 a 28 de maio de 2023. PROCESSO Nº 0025.0130.1546.0012/2023 - PESSOAL/SETEC. PORTARIA Nº 018/2023 SETEC/AP.	25101.1.19.571.0083 .2065.	0.500	3.3.90.14	2023NE00016	R$ 880,00	2023NL00019	R$ 880,00	R$ -	2023PD00018	R$ 880,00	R$ -	2023OB00019	2023RE01736	R$ 880,00	R$ -	R$ 880,00
Diárias Civil	KELISON NEVES CONCEIÇÃO, CPF nº. 017.573.472 - 08.	PROCESSO Nº 0025.0130.1546.0022/2023/PESSOAL/SETEC	PORTARIA nº. 036/2023 SETEC/AP. DOE nº. 7.986, data 21/08/2023. Lei 0066/1993 Art.64.	PROCESSO PARA PAGAMENTO DE DIÁRIAS EM FAVOR DO SERVIDOR KELSON NEVES CONCEIÇÃO, GERENTE DO NÚCLEO DE APOIO A PESQUISA E DESENVOLVIMENTO, CÓD. CDS-2, QUE PARTICIPOU DO LANÇAMENTO DO CURSO DE ZOOTECNIA NO CAMPUS TECNOLÓGICO TERRITÓRIO DOS LAGOS, DA UNIVERSIDADE DO ESTADO DO AMAPÁ (UEAP), E INAUGURAÇÃO DO ENTORNO DO ESTÁDIO JÚLIO VIEIRA DOS SANTOS, QUE TEVE INVESTIMENTOS DO GOVERNO DO AMAPÁ, NOS DIAS 22 A 05/08/2023, NO MUNICÍPIO DE AMAPÁ-AP. PROCESSO Nº 0025.0130.1546.0022/2023 - PESSOAL/SETEC	25101.1.19.122.0001 .2067.	0.500	3.3.90.14	2023NE00031	R$ 440,00	2023NL00035	R$ 440,00	R$ -	2023PD00035	R$ 440,00	R$ -	2023OB00036	2023RE03040	R$ 440,00	R$ -	R$ 440,00
Diárias Civil	KELISON NEVES CONCEIÇÃO, CPF nº. 017.573.472 - 08.	PROCESSO Nº 0025.0130.1546.0032/2023/PESSOAL /SETEC	PORTARIA nº. 046/2023 SETEC/AP. DOE nº. 8.026, data 23/10/2023. Lei 0066/1993 Art.64.	Valor destinado ao Pagamento de diárias em favor dos servidor Kelson Neves Conceição - CDS2, Gerente do Núcleo de Apoio à Pesquisa e ao Desenvolvimento, que viajarão da sede suas atribuições em Macapá-AP até o município de Oiapoque para Acompanhar e dar suporte para a equipe da Secretaria de Estado da Ciência e Tecnologia - SETEC na coordenação da programação da 20ª Semana nacional de Ciência e Tecnologia no Campus Binacional de Oiapoque, da Universidade federal do Amapá - Unifap, no período de 08 a 12 de novembro de 2023. PORTARIA 046/2023 SETEC/AP. PROCESSO Nº 0025.0130.1546.0032/2023 - PESSOAL /SETEC	25101.1.19.571.0083 .2065.	0.500	3.3.90.14	2023NE00058	R$ 1.100,00	2023NL00068	R$ 1.100,00	R$ -	2023PD00071	R$ 1.100,00	R$ -	2023OB00071	2023RE04080	R$ 1.100,00	R$ -	R$ 1.100,00
Diárias Civil	KELISON NEVES CONCEIÇÃO, CPF nº. 017.573.472 - 08.	PROCESSO Nº 0025.0130.1546.0004/2023/PESSOAL /SETEC.	PORTARIA nº. 005/2023 SETEC/AP. DOE nº. 7.877, data 14/03/2023. Lei 0066/1993 Art.64.	VALOR QUE SE EMPENHA PARA COBRIR DESPESAS COM PAGAMENTO DE DIÁRIAS EM FAVOR DO SERVIDOR KELISON NEVES CONCEIÇÃO, QUE SE DESLOCOU DA SEDE DE SUAS ATRIBUIÇÕES EM MACAPÁ-AP ATÉ O MUNICÍPIO DE PORTO GRANDE-AP, A FIM DE ACOMPANHAR UMA AÇÃO DO GOVERNO DO ESTADO AMAPÁ, QUE ENTREGOU 600 KITS DE ALIMENTOS PARA FAMÍLIAS CARENTES E EM SITUAÇÃO DE VULNERABILIDADE SOCIAL NAS COMUNIDADES RURAIS DO CUPIXI E VILA NOVA, NO MUNICÍPIO DE PORTO GRANDE, NO DIA 25 DE FEVEREIRO DE 2023. CONFORME PROCESSO Nº 0025.0130.1546.0004/2023 - PESSOAL /SETEC. PORTARIA Nº 005/2023 SETEC/AP	25101.1.19.573.0083 .2066.	0.500	3.3.90.14	2023NE00003	R$ 220,00	2023NL00002	R$ 220,00	R$ -	2023PD00002	R$ 220,00	R$ -	2023OB00002	2023RE04080	R$ 220,00	R$ -	R$ 220,00

Modalidade da Despesa	Credor/Servidor	Processo nº.	Embasamento Legal	Objetivo	Ação (Programa de Trabalho) (Código)	Fonte	Elemento de Despesa	Nota de Empenho - (NE)		Nota de Liquidação (NL)			Programa de Desembolso - (PD)			Ordem Bancária - (OB)				
								NE	Exercício 2023 (R$)	NL	Exercício 2023 (R$)	Resto a Pagar (R$)	PD	Exercício 2023 (R$)	Resto a Pagar (R$)	OB	RE (Registro de Envio ao Banco)	Exercício 2023 (R$)	Resto a Pagar (R$)	Total (R$)
Diárias Civil	KELISON NEVES CONCEIÇÃO, CPF nº. 017.573.472 - 08.	PROCESSO Nº 0025.0130.1546.0039/2023/PESSOAL/SETEC.	PORTARIA Nº 055/2023/ SETEC/AP, DOE nº. 8.038, data 09/11/2023. Lei 0066/1993 Art.64.	VALOR DESTINADO AO PAGAMENTO DE DIÁRIAS EM FACOR DO SERVIDOR KELISON NEVES CONCEIÇÃO ACOMPANHAR E DAR SUPORTE PARA EQUIPE DA SECRETARIA DE ESTADO DA CIÊNCIA E TECNOLOGIA (SETEC) DURANTE VISITA AO TERRITÓRIO QUILOMBOLA DO CUNANI NO MUNICÍPIO DE CALÇOENE, QUE TEM COMO OBJETIVO TRAÇAR SOLUÇÕES INOVADORAS E DE FOMENTO À CADEIA PRODUTIVA DO CACAU, AÇAÍ E ANDIROBA DURANTE O PERÍODO DE 16 A 17/11DE 2023. PROCESSO Nº 0025.0130.1546.0039/2023	25101.1.19.573.0083.2066.	0.500	3.3.90.14	2023NE00083	R$ 440,00	2023NL00083	R$ 440,00	R$ -	2023PD00087	R$ 440,00	R$ -	2023OB00088	2023RE04305	R$ 440,00	R$ -	R$ 440,00
Diárias Civil	KELISON NEVES CONCEIÇÃO, CPF nº. 017.573.472 - 08.	PROCESSO Nº 0025.0130.1546.0018/2023/PESSOAL/SETEC	PORTARIA Nº 023/2023/ SETEC/AP, DOE nº. 7.940, data 16/06/2023. Lei 0066/1993 Art.64.	VALOR DESTINADO A COBRIR DESPESAS COM DIÁRIAS EM FAVOR DO SERVIDOR KELISON NEVES CONCEIÇÃO GERENTE DO NÚCLEO DE APOIO À PESQUISA E AO DESENVOLVIMENTO - CDTL QUE TEVE COMO OBJETIVO ACOMPANHAR A AÇÃO "MAIS SORRISOS", MOBILIZADA PELO GOVERNO DO ESTADO E PARCEIROS NO PERÍODO DE 19 A 28 DE JUNHO DE 2023 NA CIDADE DE PRACUUBA-AMAPÁ. PROCESSO Nº 0025.0130.1546.0018/2023 - PESSOAL/SETEC	25101.1.19.122.0001.2067.	0.500	3.3.90.14	2023NE00021	R$ 2.200,00	2023NL00023	R$ 2.200,00	R$ -	2023PD00023	R$ 2.200,00	R$ -	2023OB00024	2023RE02105	R$ 2.200,00	R$ -	R$ 2.200,00
Diárias Civil	João Vitor Ramos Nunes, CPF nº. 036.117.152 - 80.	PROCESSO Nº 0025.0130.1546.0035/2023/PESSOAL/SETEC	PORTARIA nº. 051/2023/SETEC, DOE nº. 8.032, data 06/11/2023. Lei 0066/1993 Art.64	VALOR DESTINADO AO PAGAMENTO DE DIÁRIAS EM FAVOR DO SERVIDOR JOÃO VITOR RAMOS NUNES COM O OBJETIVO DE Acompanhar treinamento da Plataforma Novo Campo do gestor da escola Elias Trajano em Porto Grande-AP. NO PERÍODO DE 26/10/2023. PROCESSO Nº 0025.0130.1546.0035/2023. PROCESSO Nº 0025.0130.1546.0035/2023	25101.1.19.573.0083.2066	0.500	3.3.90.14	2023NE00106	R$ 220,00	2023NL00080	R$ 220,00	R$ -	2023PD00094	R$ 220,00	R$ -	2023OB00094	2023RE04096	R$ 220,00	R$ -	R$ 220,00
Diárias Civil	PAULO RICARDO MATOS DE FRANÇA, CPF nº. 018.846.512 - 08.	PROCESSO Nº 0025.0130.1546.0049/2023/PESSOAL/SETEC.	PORTARIA nº. 072/2023/SETEC, DOE nº. 8.055, data 06/12/2023. Lei 0066/1993 Art.65	VALOR DESTINADO PARA ATENDER DESPESAS COM DIÁRIAS EM FAVOR DO SERVIDOR PAULO RICARDO MATOS DE FRANÇA QUE SE DESLOCOU ATÉ O MUNICÍPIO DE AMAPÁ-AP NO PERÍODO DE 30/11A 04/12/2023, COM O OBJETIVO DE ACOMPANHAR E PRESTAR SUPORTE À EQUIPE TÉCNICA DA SECRETARIA DE ESTADO DA CIÊNCIA E TECNOLOGIA (SETEC) DURANTE A JORNADA DO PLANETÁRIO DIGITAL MÓVEL, NA PROGRAMAÇÃO DA AGROPESC NO MUNICÍPIO DE AMAPÁ. A AÇÃO BUSCOU DIFUNDIR E POPULARIZAR OS CONHECIMENTOS SOBRE ASTRONOMIA NA REGIÃO DOS LAGOS DO ESTADO DO AMAPÁ. PORTARIA Nº 072/2023 SETEC/AP. PROCESSO Nº 0025.0130.1546.0049/2023	25101.1.19.573.0083.2067	0.500	3.3.90.14	2023NE00118	R$ 1.100,00	2023NL00127	R$ 1.100,00	R$ -	2023PD00137	R$ 1.100,00	R$ -	2023OB00137	2023RE04789	R$ 1.100,00	R$ -	R$ 1.100,00
Diárias Civil	PAULO RICARDO MATOS DE FRANÇA, CPF nº. 018.846.512 - 08.	PROCESSO nº. 0025.0130.1546.0035/2023/PESSOAL/SETEC	Portaria nº 051/23/SETEC, DOE nº. 8.032, data 06/11/2023. Lei 0066/1993 Art.64	VALOR DESTINADO AO PAGAMENTO DE DIÁRIAS EM FAVOR DO SERVIDOR PAULO RICARDO MATOS DE FRANÇA, COM O OBJETIVO DE Acompanhar dar suporte no treinamento da plataforma novo campo juntamente com o gestor escolar da Escola Estadual Elias Trajano no Município de Porto Grande-AP . NO PERÍODO DE 26/10/2023. PROCESSO Nº 0025.0130.1546.0035/2023	25101.1.19.573.0083.2066	0.500	3.3.90.14	2023NE00105	R$ 220,00	2023NL00079	R$ 220,00	R$ -	2023PD00083	R$ 220,00	R$ -	2023OB00084	2023RE04305	R$ 220,00	R$ -	R$ 220,00
Diárias Civil	PAULO RICARDO MATOS DE FRANÇA, CPF nº. 018.846.512 - 08.	Processo nº 0025.0130.1546.0040/2023/PESSOAL/SETEC.	PORTARIA Nº 056/2023/ SETEC/AP, DOE nº. 8.038, data 09/11/2023. Lei 0066/1993 Art.64	Valor destinado ao pagamento de diárias em favor do servidor Paulo Ricardo Matos de França que viajará da sede de suas atribuições em Macapá-AP até o município de Oiapoque-AP, com o objetivo de acompanhar e dar suporte para equipe da Secretaria de Estado da Ciência e Tecnologia na coordenação da programação da 20ª Semana Nacional de Ciência e Tecnologia (SNCT), no Campus Binacional da Universidade Federal do Amapá (Unifap), no período de 08 a 12 de novembro de 2023. Conforme processo nº 0025.0130.1546.0040/2023 -	25101.1.19.573.0083.2066.	0.500	3.3.90.14	2023NE00085	R$ 1.100,00	2023NL00076	R$ 1.100,00	R$ -	2023PD00080	R$ 1.100,00	R$ -	2023OB00080	2023RE04243	R$ 1.100,00	R$ -	R$ 1.100,00
Diárias Civil	PAULO RICARDO MATOS DE FRANÇA, CPF nº. 018.846.512 - 08.	PROCESSO N 0025.0130.1546.0031/2023/PESSOAL/SETEC	PORTARIA Nº 045/2023/ SETEC/AP, DOE nº. 8.026, data 23/10/2023. Lei 0066/1993 Art.65	VALOR DESTINADO A COBRIR DESPESAS COM DIÁRIAS EM FAVOR DO SERVIDOR PAULO RICARDO MATOS DE FRANÇA QUE SE DESLOCOU PARA A CIDADE DE AMAPÁ NO PERÍODO DE 21/10/2023 a 23/10/2023 COM O OBJETIVO DE PARTICIPAREM DO EVENTO DE TRANSFERÊNCIA SIMBÓLICA DA SEDE ADMINISTRATIVA DA CAPITAL DO ESTADO DO AMAPÁ. NA CIDADE DO AMAPÁ-AP. CONFORME Nº PORTARIA Nº 045/2023-SETEC-AP . PROCESSO N 0025.0130.1546.0031/2023.	25101.1.19.573.0083.2066.	0.500	3.3.90.14	2023NE00056	R$ 660,00	2023NL00066	R$ 660,00	R$ -	2023PD00069	R$ 660,00	R$ -	2023OB00069	2023RE04080	R$ 660,00	R$ -	R$ 660,00
Diárias Civil	PAULO RICARDO MATOS DE FRANÇA, CPF nº. 018.846.512 - 08.	PROCESSO Nº 0025.0130.1546.0048/2023/PESSOA/SETEC.	PORTARIA Nº 065/2023/ SETEC/AP, DOE nº. 8.038, data 09/11/2023.. Lei 0066/1993 Art.66	VALOR DESTINADO AO PAGAMENTO DE DIÁRIAS EM FAVOR DO SERVIDOR PAULO RICARDO MATOS DE FRANÇA, COORDENADOR DE DESENVOLVIMENTO TECNOLÓGICO E INOVAÇÃO-CDTL/CÓD. CDS-3, PARA COMPOR A COMITIVA QUE IRÁ ACOMPANHAR O MINISTÉRIO DA INTEGRAÇÃO DE DESENVOLVIMENTO REGIONAL NAS VISITAS TÉCNICAS AO SUL DO AMAPÁ-LARANJALDO JARI PARA A ESTRUTURAÇÃO DA ROTA DA BIODIVERSIDADE, BEM COMO AUXILIAR A OFICINA DE PLANEJAMENTO ESTRATÉGICO DA REFERIDA ROTA, NO PERÍODO DE 24 A 28/11/2023.PROCESSO Nº 0025.0130.1546.0048/2023	25101.1.19.573.0083.2066.	0.500	3.3.90.14	2023NE00116	R$ 1.100,00	2023NL00125	R$ 1.100,00	R$ -	2023PD00135	R$ 1.100,00	R$ -	2023OB00135	2023RE04720	R$ 1.100,00	R$ -	R$ 1.100,00

Modalidade da Despesa	Credor/Servidor	Processo nº.	Embasamento Legal	Objetivo	Ação (Programa de Trabalho) (Código)	Fonte	Elemento de Despesa	Nota de Empenho - (NE)		Nota de Liquidação (NL)			Programa de Desembolso - (PD)			Ordem Bancária - (OB)				
								NE	Exercício 2023 (R$)	NL	Exercício 2023 (R$)	Resto a Pagar (R$)	PD	Exercício 2023 (R$)	Resto a Pagar (R$)	OB	RE (Registro de Envio ao Banco)	Exercício 2023 (R$)	Resto a Pagar (R$)	Total (R$)
Diárias Civil	JOÃO DA SILVA ARAÚJO, CPF nº. 696.150.802 - 25.	PROCESSO nº. 0025.0130.1546.0035/2023/PESSOAL/SETEC.	Portaria nº 051/2023/SETEC, DOE nº. 8.032, data 06/12/2023. Lei 0066/1993 Art.64	VALOR QUE SE EMPENHA PARA COBRIR DESPESAS COM DIÁRIAS EM FAVOR DO SERVIDOR JOÃO DA SILVA ARAÚJO QUE SE DESLOCOU DA SUA SEDE NA CIDADE DE MACAPÁ ATÉO MUNICÍPIO DE PORTO GRANDE -AP. COM O OBJETIVO DE Com objetivo de conduzir veículo com a equipe que irá participar de treinamento da plataforma "Novo Campo" do gestor da Escola Elias Trajano, no dia 26/10/2023. PROCESSO Nº 0025.0130.E46.0035/2023	25101.1.19.573.0083.2066.	0.500	3.3.90.14	2023NE00104	R$ 220,00	2023NL00078	R$ 220,00	R$ -	2023PD00082	R$ 220,00	R$ -	2023OB00083	2023RE04305	R$ 220,00	R$ -	R$ 220,00
Diárias Civil	JOÃO DA SILVA ARAÚJO, CPF nº. 696.150.802 - 25.	PROCESSO Nº 0025.0130.1546.0017/2023/SETEC	Portaria nº 024/2023/SETEC, DOE nº. 7.941, data 19/06/2023. Lei 0066/1993 Art.65	VALOR DESTINADO A COBRIR DESPESAS COM DIÁRIAS EM FAVOR DO SERVIDOR JOÃO DA SILVA ARAÚJO MOTORISTA/SETEC, QUE TEVE COMO OBJETIVO CONDUZIR VEÍCULO COM TÉCNICO QUE IRÁ PARTICIPAR DE VISITA TÉCNICA NA COOPERATIVA DE PRODUTOS DE CACAU DO AMAPÁ-COOPCAP NO PERÍODO DE 05/06/2023 NA CIDADE DE PEDRA BRANCA DO AMAPÁRIA.AP CONFORME OFÍCIO Nº 250/01/0077.MRI/DIR/2023 GAB - SETEC. PROCESSO Nº 0025.0130.E46.0017/2023	25101.1.19.573.0083.2066.	0.500	3.3.90.14	2023NE00024	R$ 220,00	2023NL00026	R$ 220,00	R$ -	2023PD00026	R$ 220,00	R$ -	2023OB00027	2023RE02105	R$ 220,00	R$ -	R$ 220,00
Diárias Civil	JOÃO DA SILVA ARAÚJO, CPF nº. 696.150.802 - 25.	PROCESSO N 0025.0130.1546.0031/2023/PESSOAL/SETEC	Portaria nº 045/2023/SETEC, DOE nº. 8.026, data 23/10/2023. Lei 0066/1993 Art.65	VALOR DESTINADO A COBRIR DESPESAS COM DIÁRIAS EM FAVOR DO SERVIDOR JOÃO DA SILVA ARAÚJO QUE SE DESLOCOU PARA A CIDADE DE AMAPÁ NO PERÍODO DE 23/10/2023 a 23/10/2023 COM O OBJETIVO DE PARTICIPAREM DO EVENTO DE TRANSFERÊNCIA SIMBÓLICA DA SEDE ADMINISTRATIVA DA CAPITAL DO ESTADO DO AMAPÁ. CONFORME PORTARIA Nº PORTARIA Nº 045/2023-SETEC-AP. PROCESSO N 0025.0130.E46.0031/2023.	25101.1.19.573.0083.2066.	0.500	3.3.90.14	2023NE00055	R$ 660,00	2023NL00065	R$ 660,00	R$ -	2023PD00068	R$ 660,00	R$ -	2023OB00068	2023RE04080	R$ 660,00	R$ -	R$ 660,00
Diárias Civil	FABRICIO MELO DE LIMA, CNPJ nº. 674.996.942 - 91.	PROCESSO Nº 0025.0130.1546.0042/2023/PESSOAL/SETEC.	PORTARIA Nº 058/2023 SETEC, DOE nº. 8.040, data 13/11/2023. Lei 0066/1993 Art.64	VALOR DESTINADO AO PAGAMENTO DE DIÁRIAS EM FAVOR DO SERVIDOR FABRÍCIO MELO DE LIMA, GERENTE DO NÚCLEO ADMINISTRATIVO-FINANCEIRO, PARA VIAJAR DA SEDE DE SUAS ATRIBUIÇÕES EM MACAPÁ-AP ATÉ A CIDADE DE FOZ DO IGUAÇU-PR, A FIM DE PARTICIPAR DA SEMANA NACIONAL DE LICITAÇÕES E CONTRATOS, NO PERÍODO DE 03 A 09 DE DEZEMBRO DE 2023. PORTARIA Nº 058/2023 SETEC/AP. PROCESSO Nº 0025.0130.E46.0042/2023	25101.1.19.122.0001.2067.	0.500	3.3.90.14	2023NE00102	R$ 3.150,00	2023NL00118	R$ 3.150,00	R$ -	2023PD00113	R$ 3.150,00	R$ -	2023OB00113	2023RE04524	R$ 3.150,00	R$ -	R$ 3.150,00
Diárias Civil	Josirlan Afonso Soares Ferreira, CPF nº. 793.163.872 - 28.	Processo nº 0025.0130.1546.0040/2023/SETEC.	PORTARIA Nº 056/2023 – SETEC/AP, DOE nº. 8.038, data 09/11/2023. Lei 0066/1993 Art.64.	alor destinado ao pagamento de diárias em favor do servidor Josirlan Afonso Soares que viajará da sede de suas atribuições em Macapá-AP até o município de Oiapoque-AP, com o objetivo de acompanhar e dar suporte para equipe da Secretaria de Estado da Ciência e Tecnologia na coordenação da programação da 20ª Semana Nacional de Ciência e Tecnologia (SNCT), no Campus Binacional da Universidade Federal do Amapá (Unifap), no período de 08 a 12 de novembro de 2023. Conforme processo nº 0025.0130.E46.0040/2023 -	25101.1.19.573.0083.2066.	0.500	3.3.90.14	2023NE00086	R$ 1.100,00	2023NL00077	R$ 1.100,00	R$ -	2023PD00081	R$ 1.100,00	R$ -	2023OB00081	2023RE04243	R$ 1.100,00	R$ -	R$ 1.100,00
Diárias Civil	Josirlan Afonso Soares Ferreira, CPF nº. 793.163.872 - 28.	PROCESSO Nº 0025.0130.1546.0049/2023/PESSOAL/SETEC.	PORTARIA Nº 072/2023 – SETEC/AP, DOE nº. 8.055, data 06/12/2023. Lei 0066/1993 Art.64.	VALOR DESTINADO PARA ATENDER DESPESAS COM DIÁRIAS EM FAVOR DO SERVIDOR JOSIRLAN AFONSO SOARES FERREIRA QUE SE DESLOCOU ATÉ O MUNICÍPIO DE AMAPÁ-AP NO PERÍODO DE 30/11A 04/12/2023, COM O OBJETIVO DE ACOMPANHAR E PRESTAR SUPORTE A EQUIPE TÉCNICA DA SECRETARIA DE ESTADO DA CIÊNCIA E TECNOLOGIA (SETEC) DURANTE A JORNADA DO PLANETÁRIO DIGITAL MÓVEL, NA PROGRAMAÇÃO DA AGROPESC NO MUNICÍPIO DE AMAPÁ. A AÇÃO BUSCOU DIFUNDIR E POPULARIZAR OS CONHECIMENTOS SOBRE ASTRONOMIA NA REGIÃO DOS LAGOS DO ESTADO DO AMAPÁ. PORTARIA Nº 072/2023 SETEC/AP. PROCESSO Nº 0025.0130.E46.0049/2023	25101.1.19.573.0083.2066.	0.500	3.3.90.14	2023NE00117	R$ 1.100,00	2023NL00126	R$ 1.100,00	R$ -	2023PD00136	R$ 1.100,00	R$ -	2023OB00136	2023RE04789	R$ 1.100,00	R$ -	R$ 1.100,00
Diárias Civil	Josirlan Afonso Soares Ferreira, CPF nº. 793.163.872 - 28.	PROCESSO Nº 0025.0130.1546.0027/2023/PESSOAL/SETEC	PORTARIA Nº 040/2023 – SETEC/AP, DOE nº. 8.006, data 21/09/2023. Lei 0066/1993 Art.64.	PROCESSO PARA PAGAMENTO DE DIÁRIAS EM FAVOR DOS SERVIDOR JOSIRLAN AFONSO SOARES FERREIRA, GERENTE DO NÚCLEO DE DIVULGAÇÃO CIENTÍFICA CDS-2 E, QUE SE DESLOCARAM DA SEDE DE SUAS ATRIBUIÇÕES EM MACAPÁ-AP ATÉO MUNICÍPIO DE LARANJALDO JARI - AP PARA PARTICIPAREM DO EVENTO "VALE DO JARI SUMMIT", QUE VISA PROMOVER A INTEGRAÇÃO DO MAIOR NÚMERO DE MUNICÍPIOS NO ECOSSISTEMA DE INOVAÇÃO ESTADUAL, NO PERÍODO DE 06 A 10 DE SETEMBRO DE 2023. PROCESSO Nº 0025.0130.E46.0027/2023 - PESSOAL/SETEC	25101.1.19.573.0083.2066.	0.500	3.3.90.14	2023NE00045	R$ 1.100,00	2023NL00046	R$ 1.100,00	R$ -	2023PD00048	R$ 1.100,00	R$ -	2023OB00048	2023RE03545	R$ 1.100,00	R$ -	R$ 1.100,00
Diárias Civil	Josirlan Afonso Soares Ferreira, CPF nº. 793.163.872 - 28.	PROCESSO N 0025.0130.1546.0031/2023/PESSOAL/SETEC	PORTARIA Nº 045/2023 – SETEC/AP, DOE nº. 8.026, data 23/10/2023. Lei 0066/1993 Art.64.	VALOR DESTINADO A COBRIR DESPESAS COM DIÁRIAS EM FAVOR DO SERVIDOR JOSIRLAN AFONSO SOARES FERREIRA QUE SE DESLOCOU PARA A CIDADE DE AMAPÁ NO PERÍODO DE 23/10/2023 a 23/10/2023 COM O OBJETIVO DE PARTICIPAREM DO EVENTO DE TRANSFERÊNCIA SIMBÓLICA DA SEDE ADMINISTRATIVA DA CAPITAL DO ESTADO DO AMAPÁ. CONFORME PORTARIA Nº PORTARIA Nº 045/2023-SETEC-AP. PROCESSO N 0025.0130.E46.0031/2023.	25101.1.19.573.0083.2066.	0.500	3.3.90.14	2023NE00054	R$ 660,00	2023NL00064	R$ 660,00	R$ -	2023PD00067	R$ 660,00	R$ -	2023OB00067	2023RE04080	R$ 660,00	R$ -	R$ 660,00
Diárias Civil	Marcos Vinícios Silva Marques, CPF nº. 016.371.682 - 09.	PROCESSO Nº 0025.0130.1546.0038/2023/PESSOAL/SETEC	PORTARIA Nº 054/2023 – SETEC/AP, DOE nº. 8.038, data 09/11/2023. Lei 0066/1993 Art.64.	VALOR DESTINADO AO PAGAMENTO DE DIÁRIAS EM FAVOR DO SERVIDOR MARCOS VINICIUS SILVA MARQUES, COORDENADOR DE DESENVOLVIMENTO CIENTÍFICO, CÓD. CDS-3, PARA SE DESLOCAR DA SEDE DE SUAS ATRIBUIÇÕES MACAPÁ/AP, ATÉ A CIDADE DE BRASÍLIA/DF, PARA PARTICIPAR DA "CONFERÊNCIA ANPROTEC 2023", NO PERÍODO DE 05 A 10 DE NOVEMBRO DE 2023, VISANDO FORTALECER O ECOSSISTEMA DE CIÊNCIA, TECNOLOGIA E INOVAÇÃO NO AMAPÁ, PROMOVER O COMPARTILHAMENTO DE CONHECIMENTOS E PRÁTICAS, ESTABELECER CONEXÕES, CAPTAR INVESTIMENTOS E DESENVOLVER POLÍTICAS DE INCENTIVO À INOVAÇÃO. CONFORME PROCESSO Nº 0025.0130.E46.0038/2023	25101.1.19.573.0083.2066.	0.500	3.3.90.14	2023NE00084	R$ 2.700,00	2023NL00075	R$ 2.700,00	R$ -	2023PD00079	R$ 2.700,00	R$ -	2023OB00079	2023RE04243	R$ 2.700,00	R$ -	R$ 2.700,00

Modalidade da Despesa	Credor/Servidor	Processo nº.	Embasamento Legal	Objetivo	Ação (Programa de Trabalho) (Código)	Fonte	Elemento de Despesa	Nota de Empenho - (NE)		Nota de Liquidação (NL)			Programa de Desembolso - (PD)			Ordem Bancária - (OB)				
								NE	Exercício 2023 (R$)	NL	Exercício 2023 (R$)	Resto a Pagar (R$)	PD	Exercício 2023 (R$)	Resto a Pagar (R$)	OB	RE (Registro de Envio ao Banco)	Exercício 2023 (R$)	Resto a Pagar (R$)	Total (R$)
Diárias Civil	Marcos Vinícios Silva Marques, CPF nº. 016.371.682 - 09.	PROCESSO Nº 0025.0130.1546.0023/2023/PESSOAL/SETEC	PORTARIA Nº 037/2023 – SETEC/AP, DOE nº. 8.107 21/02/2023. Lei 0066/1993 Art.64.	VALOR DESTINADO A ATENDER DESPESAS COM PAGAMENTO DE DIÁRIAS DO SERVIDOR MARCOS VINICIUS SILVA MARQUES, COORDENADOR DE DESENVOLVIMENTO CIENTÍFICO,CÓD. CDS-3, QUE SE DESLOCOU DA SEDE DE SUAS ATRIBUIÇÕES MACAPÁ/AP, ATÉ A CIDADE DE FLORIANÓPOLIS/SC, AFIM DE REPRESENTAR A SECRETARIA DE ESTADO DA CIÊNCIA E TECNOLOGIA DO AMAPÁ, EM DIVERSAS AGENDAS RELACIONADAS À CIÊNCIA, TECNOLOGIA E INOVAÇÃO EM FLORIANÓPOLIS, VISANDO AMPLIAR O CONHECIMENTO SOBRE O ECOSSISTEMA DE STARTUPS NO BRASIL E NO MUNDO, FORTALECER AS RELAÇÕES ENTRE O AMAPÁ E OUTROS ESTADOS E PAÍSES, BEM COMO IDENTIFICAR OPORTUNIDADES DE NEGÓCIOS, NO PERÍODO DE 20 E 27/08/2023. PROCESSO Nº 0025.0130.1546.0023/2023 - PESSOAL/SETEC	25101.1.19.571.0083.2065.	0.500	3.3.90.14	2023NE00037	R$ 3.600,00	2023NL00038	R$ 3.600,00	R$ -	2023PD00038	R$ 3.600,00	R$ -	2023OB00039	2023RE03100	R$ 3.600,00	R$ -	R$ 3.600,00
Diárias Civil	Marcos Vinícios Silva Marques, CPF nº. 016.371.682 - 09.	PROCESSO Nº 0025.0130.1546.0009/2023/PESSOAL/SETEC	PORTARIA Nº 017/2023 – SETEC/AP, DOE nº. 7.926, data 25/05/2023. Lei 0066/1993 Art.64.	Valor que se empenha destinado a cobrir despesas com diárias em favor do servidor Marcos Vinícius Silva Marques, Coordenador de Desenvolvimento Científico; que deslocou-se da sede de suas atribuições em Macapá-AP até o município de Mazagão - AP para realizar o reconhecimento da área que será destinada ao centro de manejo florestal do estado do Amapá, no dia 23 de maio de 2023.	25101.1.19.573.0083.2066.	0.500	3.3.90.14	2023NE00013	R$ 220,00	2023NL00016	R$ 220,00	R$ -	2023PD00015	R$ 220,00	R$ -	2023OB00016	2023RE01736	R$ 220,00	R$ -	R$ 220,00
Diárias Civil	Marcos Vinícios Silva Marques, CPF nº. 016.371.682 - 09.	PROCESSO Nº 0025.0130.1546.0043/2023/PESSOAL/SETEC	PORTARIA Nº 059/2023 – SETEC/AP, DOE nº. 8.041, data 14/11/2023. Lei 0066/1993 Art.64.	VALOR DESTINADO AO PAGAMENTO DE DIÁRIAS EM FAVOR DO SERVIDOR MARCOS VINICIUS SILVA MARQUES QUE VIAJARÁ DA SEDE DE SUAS ATRIBUIÇÕES EM MACAPÁ-AP ATÉ O MUNICÍPIO DE LARANJALDO JARI-AP, A FIM COMPOR A COMITIVA QUE IRÁ ACOMPANHAR O MINISTÉRIO DA INTEGRAÇÃO DE DESENVOLVIMENTO REGIONAL NAS VISITAS TÉCNICAS AO SUL DO AMAPÁ PARA A ESTRUTURAÇÃO DA ROTA DA BIODIVERSIDADE, BEM COMO AUXILIAR A OFICINA DE PLANEJAMENTO ESTRATÉGICO DA REFERIDA ROTA, ENTRE O PERÍODO DE 24 A 28 DE NOVEMBRO DE 2023. CONFORME PROCESSO Nº 0025.0130.1546.0043/2023	25101.1.19.122.0001.2067.	0.500	3.3.90.14	2023NE00109	R$ 1.100,00	2023NL00087	R$ 1.100,00	R$ -	2023PD00093	R$ 1.100,00	R$ -	2023OB00093	2023RE04448	R$ 1.100,00	R$ -	R$ 1.100,00
Diárias Civil	Marcos Vinícios Silva Marques, CPF nº. 016.371.682 - 09.	Processo nº 0025.0130.1546.0006/2023/SETEC	PORTARIA Nº 009/2023 – SETEC/AP, DOE nº. 7.900 17/04/2023. Lei 0066/1993 Art.64.	Valor que se empenha destinado a cobrir despesas com diárias em favor do servidor Marcos Vinícius Silva Marques, Coordenador de Desenvolvimento científico, que teve como objetivo representar a Secretaria de Estado da Ciência e Tecnologia-SETEC na inauguração do Campus da Universidade do Estado do Amapá no período de 03/03/2023 no município do Amapá . Conforme PORTARIA Nº009/2023 SETEC/AP Processo nº0025.0130.1546.0006/2023	25101.1.19.571.0083.2065.	0.500	3.3.90.14	2023NE00009	R$ 220,00	2023NL00007	R$ 220,00	R$ -	2023PD00007	R$ 220,00	R$ -	2023OB00008	2023RE01495	R$ 220,00	R$ -	R$ 220,00
Diárias Civil	Marcos Vinícios Silva Marques, CPF nº. 016.371.682 - 09.	PROCESSO Nº 0025.0130.1546.0012/2023/PESSOAL/SETEC.	PORTARIA Nº 019/2023 – SETEC/AP, DOE nº. 7.930, data 31/05/2023. Lei 0066/1993 Art.64.	Valor que se empenha para cobrir despesas com diárias em favor do servidor Marcos Vinícius Silva Marques, Coordenadorda Coordenadoria de Desenvolvimento Científico, que deslocou-se da sede de suas atribuições em Macapá-AP até até o município Oiapoque-AP com o objetivo de realizar uma visita institucional ao Campus Binacional da Universidade Federal do Amapá; traçar metas para acordo de cooperação, firmado entre a Secretaria de Estado da Ciência e Tecnologia - SETEC e a Universidade, além de prestar apoio ao evento "Oficina de Planejamento Estratégico do Polo da Rota do Pescado no Oiapoque" entre os dias 25 a 28 de maio de 2023. PORTARIA Nº 019/2023 SETEC/AP. PROCESSO Nº 0025.0130.1546.0012/2023 - PESSOAL/SETEC.	25101.1.19.571.0083.2065.	0.500	3.3.90.14	2023NE00017	R$ 880,00	2023NL00020	R$ 880,00	R$ -	2023PD00019	R$ 880,00	R$ -	2023OB00020	2023RE01736	R$ 880,00	R$ -	R$ 880,00
Diárias Civil	Marcos Vinícios Silva Marques, CPF nº. 016.371.682 - 09.	PROCESSO Nº 0025.0130.1546.0021/2023/PESSOAL/SETEC	PORTARIA Nº 035/2023 – SETEC/AP, DOE nº. 7.986, data 21/08/2023. Lei 0066/1993 Art.64.	VALOR DESTINADO A COBRIR DESPESAS COM DIÁRIAS EM FAVOR DO SERVIDOR MARCOS VINICIUS SILVA MARQUES, COORDENADOR DE DESENVOLVIMENTO CIENTÍFICO-CDC/SETEC, CÓD. CDS-3, ONDE SE DESLOCOU DA SEDE DE SUAS ATRIBUIÇÕES MACAPÁ-AP, ATÉ O MUNICÍPIO DE LARANJALDO JARI-AP, AFIM DE PROMOVER A REESTRUTURAÇÃO E ACELERAÇÃO DA CADEIA PRODUTIVA DE CASTANHA DO BRASIL NO ESTADO DO AMAPÁ, SOB A ÓTICA DAS COOPERATIVAS DE TRABALHADORAS AGROEXTRATIVISTAS, PODENDO SER ESCALADA PARA OUTRAS CADEIAS DE PRODUTOS DA BIOECONOMIA AMAPAENSE E DO BRASIL, NO PERÍODO DE 27 A 30/07/2023. PROCESSO Nº 0025.0130.1546.0021/2023 - PESSOAL/SETEC	25101.1.19.571.0083.2065.	0.500	3.3.90.14	2023NE00030	R$ 880,00	2023NL00034	R$ 880,00	R$ -	2023PD00034	R$ 880,00	R$ -	2023OB00035	2023RE03040	R$ 880,00	R$ -	R$ 880,00
Diárias Civil	EDIVAN BARROS DE ANDRADE, CPF nº. 341.831.592 - 53.	PROCESSO Nº 0025.0130.1546.0037/2023/PESSOAL/SETEC.	DECRETO Nº 8722, DOE nº. 8.030,00, DE 27 DE OUTUBRO DE 2023. Lei 0066/1993 Art.64.	VALOR DESTINADO AO PAGAMENTO DE DIÁRIAS EM FAVOR DO SERVIDOR EDIVAN BARROS DE ANDRADE, SECRETÁRIO DE ESTADO DA CIÊNCIA E TECNOLOGIA DO AMAPÁ, QUE IRÁ SE DESLOCAR DA SEDE DE SUAS ATRIBUIÇÕES EM MACAPÁ-AP ATÉ A CIDADE DE DUBAI-EMIRADOS ÁRABES UNIDOS, A FIM DE COMPOR A DELEGAÇÃO AMAPAENSE NA CONFERÊNCIA DAS NAÇÕES UNIDAS SOBRE AS MUDANÇAS CLIMÁTICAS DE 2023 (COP 28), NO PERÍODO DE 01 A 10 DE DEZEMBRO DE 2023. CONFORME DECRETO Nº 8722 DE 27 DE OUTUBRO DE 2023. OFÍCIO Nº 250/01077.14/2023/GAB - SETEC. PROCESSO Nº 0025.0130.1546.0037/2023	25101.1.19.122.0001.2067.	0.500	3.3.90.14	2023NE00079	R$ 12.226,00	2023NL00084	R$ 12.226,00	R$ -	2023PD00090	R$ 12.226,00	R$ -	2023OB00090	2023RE04416	R$ 12.226,00	R$ -	R$ 12.226,00
Diárias Civil	EDIVAN BARROS DE ANDRADE, CPF nº. 341.831.592 - 53.	PROCESSO Nº 0025.0130.1546.0003/2023/PESSOAL/SETEC	DECRETO Nº 8722, DOE nº. 8.030,00, DE 27 DE OUTUBRO DE 2023. Lei 0066/1993 Art.64.	VALOR QUE SE EMPENHA PARA PAGAMENTO COM DESPESAS DE DIÁRIAS EM FAVOR DO SERVIDOR EDIVAN BARROS DE ANDRADE, SECRETÁRIO DE ESTADO, QUE SE DESLOCARÁ DA SEDE DE SUAS ATRIBUIÇÕES EM MACAPÁ - AP , ATÉ A CIDADE DE BRASÍLIA-DF, PARA QUE POSSA CUMPRIR AGENDAS DO CONSECT, SOMAR E DE ARTICULAÇÕES JUNTO A PARLAMENTARES EM BRASÍLIA-DF, NO PERÍODO DE 12 A 17 DE MARÇO DE 2023. CONFORME PROCESSO Nº 0025.0130.1546.0003/2023 - PESSOAL/SETEC	25101.1.19.571.0083.2065.	0.500	3.3.90.14	2023NE00002	R$ 2.025,00	2023NL00001	R$ 2.025,00	R$ -	2023PD00001	R$ 2.025,00	R$ -	2023OB00001	2023RE00387	R$ 2.025,00	R$ -	R$ 2.025,00

Modalidade da Despesa	Credor/Servidor	Processo nº.	Embasamento Legal	Objetivo	Ação (Programa de Trabalho) (Código)	Fonte	Elemento de Despesa	Nota de Empenho - (NE)		Nota de Liquidação (NL)			Programa de Desembolso - (PD)			Ordem Bancária - (OB)				
								NE	Exercício 2023 (R$)	NL	Exercício 2023 (R$)	Resto a Pagar (R$)	PD	Exercício 2023 (R$)	Resto a Pagar (R$)	OB	RE (Registro de Envio ao Banco)	Exercício 2023 (R$)	Resto a Pagar (R$)	Total (R$)
Diárias Civil	EDIVAN BARROS DE ANDRADE, CPF nº. 341.831.592 - 53.	PROCESSO Nº 0025.0130.1546.0016/2023/PESSOAL/SETEC.	DECRETO Nº 5228/2023, 05 DE JUNHO DE 2023.	Valor que se empenha para cobrir as despesas referente ao pagamento de diárias em favor do servidor EDIVAN BARROS DE ANDRADE, Secretário de Estado-SETEC/AP, que se deslocou da sede de suas atribuições em Macapá até a cidade de São Luíz-MA, a fim de participar do Fórum Nacional CONSECTI&CONFAP (Conselho Nacional de Secretários Estaduais para Assuntos de CT&I e Conselho Nacional das Fundações Estaduais de Amparo a Pesquisa), no período de 15 a 17/06/2023. PROCESSO Nº 0025.0130.1546.0016/2023 - PESSOAL-SETEC. DECRETO Nº 5228 DE 05 DE JUNHO DE 2023.	25101.1.19.571.0083.2065.	0.500	3.3.90.14	2023NE00020	R$ 2.250,00	2023NL00022	R$ 2.250,00	R$ -	2023PD00022	R$ 2.250,00	R$ -	2023OB00023	2023RE01808	R$ 2.250,00	R$ -	R$ 2.250,00
Diárias Civil	EDIVAN BARROS DE ANDRADE, CPF nº. 341.831.592 - 53.	Processo nº 0025.0130.1546.0007/2023/SETEC	DECRETO 4881/2023/GEA, DOE nº. 7.923, em 22/05/2023.	Valor destinado a cobrir despesas com diárias em favor do servidor Edivan Barros de Andrade, Secretário de Estado da Ciência e Tecnologia, que teve como objetivo participar de uma reunião com a Exma. Sra Ministra da Ciência, Tecnologia e Inovação, Luciana Santos no período de 21a 22 de maio de 2023 na cidade de Brasília - Distrito Federal. Processo nº 0025.0.030.1546.0007/2023	25101.1.19.571.0083.2065.	0.500	3.3.90.14	2023NE00011	R$ 900,00	2023NL00014	R$ 900,00	R$ -	2023PD00013	R$ 900,00	R$ -	2023OB00014	2023RE01586	R$ 900,00	R$ -	R$ 900,00
Diárias Civil	EDIVAN BARROS DE ANDRADE, CPF nº. 341.831.592 - 53.	PROCESSO Nº 0025.0130.1546.0005/2023/PESSOAL/SETEC	DECRETO 4881/2023/GEA, DOE nº. 7.923, em 22/05/2023.	VALOR QUE SE EMPENHA PARA CORRER DESPESAS COM PAGAMENTO DE DIÁRIAS EM FAVOR DO SERVIDOR EDIVAN BARROS DE ANDRADE, SECRETÁRIO DE ESTADO, QUE SE DESLOCARÁ DA SEDE DE SUAS ATRIBUIÇÕES EM MACAPÁ-AP ATÉ A CIDADE DE PORTO ALEGRE-RS, PARA PARTICIPAR DO EVENTO SOUTH SUMMIT, NO PERÍODO DE 27/03 A 01/04 DE 2023. PROCESSO Nº 0025.0.030.1546.0005/2023 - PESSOAL/SETEC	25101.1.19.573.0083.2066.	0.500	3.3.90.14	2023NE00004	R$ 2.475,00	2023NL00003	R$ 2.475,00	R$ -	2023PD00003	R$ 2.475,00	R$ -	2023OB00003	2023RE00613	R$ 2.475,00	R$ -	R$ 2.475,00
Diárias Civil	EDIVAN BARROS DE ANDRADE, CPF nº. 341.831.592 - 53.	Processo nº 0025.0279.1546.0005/2023/SETEC		Valor destinado a cobrir despesas com diárias em favor do servidor Edivan Barros de Andrade, Secretário de Estado da Ciência e Tecnologia, que teve como objetivo representar o Excelentíssimo Governador do Estado do Amapá na solenidade de lançamento do Centro de Bioeconomia da Amazônia, no período de 03/05/2023 na cidade de Brasília - Distrito Federal. Conforme ,autorizado pelo 250810077.MB.0068/2023 GAB - SETEC. Processo nº 0025.0279.1546.0005/2023	25101.1.19.122.0001.2067.	0.500	3.3.90.14	2023NE00010	R$ 450,00	2023NL00008	R$ 450,00	R$ -	2023PD00008	R$ 450,00	R$ -	2023OB00009	2023RE01495	R$ 450,00	R$ -	R$ 450,00
Diárias Civil	EDIVAN BARROS DE ANDRADE, CPF nº. 341.831.592 - 53.	PROCESSO N 0025.0130.1546.0030/2023/PESSOAL/SETEC.	Decreto nº. 8502/2023/GEA, DOE nº. 8.022/2023, 18/10/2023 .	VALOR DESTINADO AO PAGAMENTO DE DIÁRIAS EM FAVOR DO SERVIDOR EDIVAN BARROS DE ANDRADE, SECRETÁRIO DE ESTADO, QUE IRÁ SE DESLOCAR DA SEDE DE SUAS ATRIBUIÇÕES EM MACAPÁ-AP ATÉ A CIDADE DE BRASÍLIA-DF, PARA PARTICIPAR, EM REUNIÃO EXTRAORDINÁRIA, DO CONSELHO NACIONAL DE SECRETÁRIOS PARA ASSUNTOS DE CIÊNCIA TECNOLOGIA E INOVAÇÃO (CONSECTI) E AGENDA JUNTO A PARLAMENTARES DA BANCADA FEDERAL DO AMAPÁ, NO PERÍODO DE 22 A 26 DE OUTUBRO. PROCESSO N 0025.0130.1546.0030/2023.	25101.1.19.571.0083.2065.	0.500	3.3.90.14	2023NE00052	R$ 2.250,00	2023NL00059	R$ 2.250,00	R$ -	2023PD00062	R$ 2.250,00	R$ -	2023OB00062	2023RE03912	R$ 2.250,00	R$ -	R$ 2.250,00
Diárias Civil	JOSE CARLOS CORDEIRO DA SILVA, CPF nº. 091.888.192 - 72.	PROCESSO N 0025.0130.1546.0039/2023/PESSOAL/SETEC	PORTARIA Nº 055/2023/SETEC/AP, DOE nº. 8.038, em 09/11/2023. Lei 0066/1993 Art.64.	VALOR DESTINADO AO PAGAMENTO DE DIÁRIAS EM FAVOR DO SERVIDOR JOSÉ CARLOS CORDEIRO DA SILVA Motorista Oficial, Cód. CD62, que conduzirá equipe, nos dias 18 e 19/10/2023, durante visita ao território quilombola do Cunani, no município de Calçoene, que tem como objetivo traçar soluções inovadoras e de fomento à cadeia produtiva do Cacau, Açaí e Andiroba. CONFORME PROCESSO N 0025.0130.1546.0039/2023.	25101.1.19.573.0083.2066.	0.500	3.3.90.14	2023NE00081	R$ 440,00	2023NL00081	R$ 440,00	R$ -	2023PD00085	R$ 440,00	R$ -	2023OB00086	2023RE04305	R$ 440,00	R$ -	R$ 440,00
Diárias Civil	JOSE CARLOS CORDEIRO DA SILVA, CPF nº. 091.888.192 - 72.	PROCESSO Nº 0025.0130.1546.0046/2023/PESSOAL/SETEC	PORTARIA Nº 063/2023/SETEC/AP, DOE nº. 8.049, em 27/11/2023. Lei 0066/1993 Art.64.	Valor destinado ao pagamento de diárias em favor do servidor José Carlos Cordeiro da Silva, Motorista Oficial SETEC, que irá se deslocar da sede de suas atribuições em Macapá-AP até o Município de Laranjal do Jari-AP, a fim de conduzir a comitiva que irá acompanhar o Ministério da Integração de Desenvolvimento regional nas vistas técnicas ao solido Amapá para a estruturação da "Rota da Biodiversidade", no período de 24 a 28 de novembro de 2023. PROCESSO Nº 0025.0130.1546.0046/2023	25101.1.19.573.0083.2066.	0.500	3.3.90.14	2023NE00112	R$ 1.100,00	2023NL00122	R$ 1.100,00	R$ -	2023PD00129	R$ 1.100,00	R$ -	2023OB00129	2023RE04624	R$ 1.100,00	R$ -	R$ 1.100,00
Diárias Civil	Marceli Coimbra dos SantosCPF nº. 018.679.712 - 59.	Processo nº 0025.0130.1546.0041/2023/PESSOAL/SETEC	PORTARIA Nº057/2023 - SETEC. DOE nº. 8.038, data 09/11/2023. Lei 0066/1993 Art.64.	Valor destinado ao pagamento de diárias em favor da servidora MARCELI COIMBRA DOS SANTOS, Gerente do Núcleo de Ações Estratégicas; que viajará da sede de suas atribuições em Macapá-AP até as cidades de Brasília-DF e Anápolis-GO, no período de 20 a 21de novembro de 2023, com o objetivo de realizar uma visita técnica aos planetários fixos desta região, vislumbrando entender a dinâmica de funcionamento dos equipamentos, visto que será implantado um modelo similar no estado do Amapá. Conforme Processo nº 0025.0.030.1546.0041/2023.	25101.1.19.571.0083.2065.	0.500	3.3.90.14	2023NE00080	R$ 900,00	2023NL00074	R$ 900,00	R$ -	2023PD00078	R$ 900,00	R$ -	2023OB00078	2023RE04243	R$ 900,00	R$ -	R$ 900,00
Diárias Civil	Marceli Coimbra dos SantosCPF nº. 018.679.712 - 59.	Processo nº. 0025.0130.1546.0010/2023/SETEC	PORTARIA Nº. 018/2023 - SETEC. DOE nº. 7.927, data 26/05/2023. Lei 0066/1993 Art.64.	Valor que se empenha destinado a cobrir despesas com diárias em favor da servidora Marceli Coimbra dos Santos, que deslocou-se da sede de suas atribuições em Macapá-AP até o município de Porto Grande - AP, juntamente com a equipe do Serviço Brasileiro de Apoio às Micro e Pequenas Empresas -SEBRAE e Secretaria de Estado da Educação - SEED, a fim de divulgar o evento STARTUP DAY no dia 16 de maio de 2023.	25101.1.19.573.0083.2066.	0.500	3.3.90.14	2023NE00015	R$ 220,00	2023NL00018	R$ 220,00	R$ -	2023PD00017	R$ 220,00	R$ -	2023OB00018	2023RE01736	R$ 220,00	R$ -	R$ 220,00

Modalidade da Despesa	Credor/Servidor	Processo nº.	Embasamento Legal	Objetivo	Ação (Programa de Trabalho) (Código)	Fonte	Elemento de Despesa	Nota de Empenho - (NE)		Nota de Liquidação (NL)			Programa de Desembolso - (PD)			Ordem Bancária - (OB)				
								NE	Exercício 2023 (R$)	NL	Exercício 2023 (R$)	Resto a Pagar (R$)	PD	Exercício 2023 (R$)	Resto a Pagar (R$)	OB	RE (Registro de Envio ao Banco)	Exercício 2023 (R$)	Resto a Pagar (R$)	Total (R$)
Diárias Civil	Marceli Coimbra dos SantosCPF nº. 018.679.712 - 59.	PROCESSO Nº 0025.0130.1546.0017/2023/SETEC	PORTARIA Nº024/2023 - SETEC. DOE nº. 7.941, data 19/06/2023. Lei 0066/1993 Art.64.	VALOR DESTINADO A COBRIR DESPESAS COM DIÁRIAS EM FAVOR DO SERVIDOR MARCELI COIMBRA DOS SANTOS GERENTE DE NÚCLEO - NÚCLEO DE AÇÕES ESTRATÉGICAS , QUE TEVE COMO OBJETIVO PARTICIPAR DE VISITA TÉCNICA NA COOPERATIVA DE PRODUTOS DE CACAU DO AMAPÁ-COOPCAP NO PERÍODO DE 05/06/2023 A NA CIDADE DE PEDRA BRANCA DO AMAPÁR1AP CONFORME OFICIO 250B10077.34B.016/2023 . PROCESSO Nº 0025.0.D0.E46.007/2023	25101.1.19.573.0083.2066.	0.500	3.3.90.14	2023NE00023	R$ 220,00	2023NL00025	R$ 220,00	R$ -	2023PD00025	R$ 220,00	R$ -	2023OB00026	2023RE02105	R$ 220,00	R$ -	R$ 220,00
Diárias Civil	JORGE HENRIQUES TEIXEIRA DA ROCHA, CPF nº. 489.533.262 - 49.	PROCESSO Nº 0025.0130.1546.0028/2023/PESSOAL/SETEC	PORTARIA Nº044/2023 - SETEC. DOE nº. 8.022, data 18/10/2023. Lei 0066/1993 Art.64.	VALOR DESTINADO AO PAGAMENTO DE DIÁRIAS EM FAVOR DO SERVIDOR JORGE HENRIQUES TEIXEIRA DA ROCHA, CHEFE DO CENTRO DE INCUBAÇÃO DE EMPRESAS, QUE IRÁ SE DESLOCAR DA SEDE DE SUAS ATRIBUIÇÕES EM MACAPÁ-AP ATÉ O MINICÍPIO DE BELÉM - PAPARA PARTICIPAR DO EVENTO "SEMINÁRIO PARA IDENTIFICAÇÃO E MAPEAMENTO DE DEMANDAS PRIORITÁRIAS PARA O DESENVOLVIMENTO SUSTENTÁVEL DO ARQUIPÉLAGO DO MARAJÓ-PA E BAILIQUE/AP", NO PERÍODO DE 16 A 17 DE OUTUBRO DE 2023. CONFORME OFÍN° 250B10077.34B.0/PB/2023 GAB - SETEC. PORTARIA PORTARIA 044/SETEC. PROCESSO Nº 0025.0.D0.E46.0028/2023	25101.1.19.573.0083.2066.	0.500	3.3.90.14	2023NE00051	R$ 900,00	2023NL00057	R$ 900,00	R$ -	2023PD00060	R$ 900,00	R$ -	2023OB00060	2023RE03842	R$ 900,00	R$ -	R$ 900,00
Diárias Civil	JORGE HENRIQUES TEIXEIRA DA ROCHA, CPF nº. 489.533.262 - 49.	PROCESSO Nº 0025.0130.1546.0036/2023/PESSOAL/SETEC	PORTARIA 052/2023 - SETEC/AP, DOE nº. 8.035, data 06/11/2023. Lei 0066/1993 Art.64.	VALOR DESTINADO AO PAGAMENTO DE DIÁRIAS EM FAVOR DO SERVIDOR JORGE HENRIQUES TEIXEIRA DA ROCHA, CHEFE DO CENTRO DE INCUBAÇÃO DE EMPRESAS/IEPA, MAT. 0985713-1-0, QUE IRÁ SE DESLOCAR DA SEDE DE SUAS ATRIBUIÇÕES EM MACAPÁ-AP ATÉ O MUNICÍPIO DE OIAPOQUE-AP, COM O OBJETIVO DE ACOMPANHAR E DAR SUPORTE PARA EQUIPE DA SECRETARIA DE ESTADO DA CIÊNCIA E TECNOLOGIA NA COORDENAÇÃO DA PROGRAMAÇÃO DA 20° SEMANA NACIONAL DE CIÊNCIA E TECNOLOGIA (SNCT), NO CAMPUS BIRACIONAL DA UNIVERSIDADE FEDERAL DO AMAPÁ (UNIFAP), NO PERÍODO DE 08 A 12 DE NOVEMBRO DE 2023. PROCESSO Nº 0025.0.D0.E46.0036/2023.	25101.1.19.571.0083.2065.	0.500	3.3.90.14	2023NE00061	R$ 1.100,00	2023NL00073	R$ 1.100,00	R$ -	2023PD00076	R$ 1.100,00	R$ -	2023OB00077	2023RE04195	R$ 1.100,00	R$ -	R$ 1.100,00
Diárias Civil	JORGE HENRIQUES TEIXEIRA DA ROCHA, CPF nº. 489.533.262 - 49.	ROCESSO Nº 0025.0130.1546.0045/2023/PESSOAL/SETEC	PORTARIA 061/2023 - SETEC/AP, DOE nº. 8.046, data 24/11/2023. Lei 0066/1993 Art.64.	VALOR DESTINADO AO PAGAMENTO DE DIÁRIAS EM FAVOR DO SERVIDOR JORGE HENRIQUES TEIXEIRA DA ROCHA, QUE SE DESCOLOU DA SEDE DE MCAPÁ ATÉ O ARQUIPELAGO DE BAILIQUE, COM O OBJETIVO DE Acompanhar e participar da equipe dos técnicos, GEA, do Seminário Identificação de Demandas Prioritárias para o Desenvolvimento dos Arquipélagos de Bailique e de Marajó PA, no período de 15 a 18/12/2023. CONFORME Documento Nº 250B10077.327.0866/2023, FLS 5. PROCESSO Nº 0025.0.D0.E46.0045/2023	25101.1.19.571.0083.2065.	0.500	3.3.90.14	2023NE00110	R$ 880,00	2023NL00117	R$ 880,00	R$ -	2023PD00112	R$ 880,00	R$ -	2023OB00112	2023RE04496	R$ 880,00	R$ -	R$ 880,00
Diárias Civil	Rafael Leão Sanches Lacerda, CPF nº. 009.540.282 - 95.	PROCESSO Nº 0025.0130.1546.0032/2023/PESSOAL/SETEC	PORTARIA Nº 0046/2023/SETEC/AP, DOE nº. 8.026, data 23/10/2023. Lei 0066/1993 Art.64.	Valor destinado ao Pagamento de diárias em favor dos servidores Rafael Leão Sanches Lacerda, Gerente De Núcleo De Qualificação Em Ciência E Tecnologia - CDS 2 que viajou da sede suas atribuições em Macapá-AP até o município de Oiapoque-AP para Acompanhar e dar suporte para a equipe da Secretaria de Estado da Ciência e Tecnologia-SETEC na coordenação da programação da 20° Semana Nacional de Ciência e Tecnologia no Campus Binacional de Oiapoque, da Universidade Federal do Amapá - Unifap, no período de 08 a 12 de novembro de 2023. PROCESSO Nº 0025.0D0.E46.0032/2023 - PESSOAL/SETEC	25101.1.19.571.0083.2065.	0.500	3.3.90.14	2023NE00059	R$ 1.100,00	2023NL00069	R$ 1.100,00	R$ -	2023PD00072	R$ 1.100,00	R$ -	2023OB00072	2023RE04080	R$ 1.100,00	R$ -	R$ 1.100,00
Diárias Civil	WANDERLEY WINDSON DOS SANTOS LIMA, CPF nº. 923.258.822 - 68.	PROCESSO Nº 0025.0130.1546.0049/2023/PESSOAL/SETEC.	PORTARIA Nº 0128/SIAC/SuperFácil Lei 0066/1993 Art.64.	VALOR DESTINADO PARA ATENDER DESPESAS COM DIÁRIAS EM FAVOR DO SERVIDOR WANDERLEY WINDSON DOS SANTOS LIMA QUE SE DESLOCOU ATÉO MUNICÍPIO DE AMAPÁ-AP NO PERÍODO DE 02/12/2023, COM O OBJETIVO DE PARTICIPAÇÃO NA 30 FEIRA AGROPECUÁRIA DO AMAPÁ - AGROPESC A FIM DE ACOMPANHAR E DAR SUPORTE À EQUIPE TÉCNICA DA SECRETARIA DE ESTADO DA CIÊNCIA E TECNOLOGIA. PORTARIA Nº 128/2023-SIAC/ SUPERFÁCIL. PROCESSO Nº 0025.0.D0.E46.0049/2023	25101.1.19.573.0083.2066.	0.500	3.3.90.14	2023NE00122	R$ 220,00	2023NL00131	R$ 220,00	R$ -	2023PD00141	R$ 220,00	R$ -	2023OB00141	2023RE04789	R$ 220,00	R$ -	R$ 220,00
Diárias Civil	Rafael Leão Sanches Lacerda, CPF nº. 009.540.282 - 95.	PROCESSO Nº 0025.0130.1546.0049/2023/PESSOAL/SETEC.	PORTARIA Nº 0072/2023/SETEC/AP, DOE nº. 8.055, data 06/12/2023.. Lei 0066/1993 Art.64.	VALOR DESTINADO PARA ATENDER DESPESAS COM DIÁRIAS EM FAVOR DO SERVIDOR RAFAEL LEÃO SANCHES LACERDA QUE SE DESLOCOU ATÉ O MUNICÍPIO DE AMAPÁ-AP NO PERÍODO DE 10/11A 04/12/2023, COM O OBJETIVO DE ACOMPANHAR E PRESTAR SUPORTE À EQUIPE TÉCNICA DA SECRETARIA DE ESTADO DA CIÊNCIA E TECNOLOGIA (SETEC) DURANTE A JORNADA DO PLANETÁRIO DIGITAL MÓVEL, NA PROGRAMAÇÃO DA AGROPESC NO MUNICÍPIO DE AMAPÁ. A AÇÃO BUSCOU DIFUNDIR E POPULARIZAR OS CONHECIMENTOS SOBRE ASTRONOMIA NA REGIÃO DOS LAGOS DO ESTADO DO AMAPÁ, PORTARIA Nº 072/2023 SETEC/AP. PROCESSO Nº 0025.0130.1546.0049/2023	25101.1.19.573.0083.2066.	0.500	3.3.90.14	2023NE00121	R$ 1.100,00	2023NL00130	R$ 1.100,00	R$ -	2023PD00140	R$ 1.100,00	R$ -	2023OB00140	2023RE04789	R$ 1.100,00	R$ -	R$ 1.100,00
Diárias Civil	Rafael Leão Sanches Lacerda, CPF nº. 009.540.282 - 95.	Processo nº. 0025.0130.1546.0011/2023/PESSOAL/SETEC	PORTARIA Nº 016/2023/SETEC/AP, DOE nº. 7.926, data 25/05/2023. Lei 0066/1993 Art.64.	Valor que se empenha para pagamento de diárias em favor do servidor Rafael Leão Sanches Lacerda, Gerente do Núcleo de Qualificação em Ciência e Tecnologia, que se deslocou da sede de suas atribuições em Macapá-AP até a comunidade do Bailique - AP para acompanhar o programa Rotas de Integração Nacional promovido pela equipe do Ministério da Integração e Desenvolvimento Regional, entre os dias 20 a 22 de maio de 2023.	25101.1.19.573.0083.2066.	0.500	3.3.90.14	2023NE00014	R$ 660,00	2023NL00017	R$ 660,00	R$ -	2023PD00021	R$ 660,00	R$ -	2023OB00022	2023RE01784	R$ 660,00	R$ -	R$ 660,00
Diárias Civil	Rafael Leão Sanches Lacerda, CPF nº. 009.540.282 - 95.	PROCESSO Nº 0025.0130.1546.0043/2023/PESSOAL/SETEC.	PORTARIA Nº 059/2023/SETEC/AP, DOE nº. 8.041, data 14/11/2023. Lei 0066/1993 Art.64.	VALOR DESTINADO AO PAGAMENTO DE DIÁRIAS EM FAVOR DO SERVIDOR RAFAEL LEÃO SANCHES LACERDA QUE VIAJARÁ DA SEDE DE SUAS ATRIBUIÇÕES EM MACAPÁ-AP ATÉ O MUNICÍPIO DE LARANJALDO JARÍ-AP, A FIM COMPOR A COMITIVA QUE IRÁ ACOMPANHAR O MINISTÉRIO DA INTEGRAÇÃO DE DESENVOLVIMENTO REGIONAL NAS VISITAS TÉCNICAS AO SUL DO AMAPÁ PARA A ESTRUTURAÇÃO DA ROTA DA BIODIVERSIDADE, BEM COMO AUXILIAR A OFICINA DE PLANEJAMENTO ESTRATÉGICO DA REFERIDA ROTA, ENTRE O PERÍODO DE 24 A 28 DE NOVEMBRO DE 2023. CONFORME PROCESSO Nº 0025.0.D0.E46.0043/2023	25101.1.19.122.0001.2067.	0.500	3.3.9014	2023NE00108	R$ 1.100,00	2023NL00086	R$ 1.100,00	R$ -	2023PD00092	R$ 1.100,00	R$ -	2023OB00092	2023RE04448	R$ 1.100,00	R$ -	R$ 1.100,00

Modalidade da Despesa	Credor/Servidor	Processo nº.	Embasamento Legal	Objetivo	Ação (Programa de Trabalho) (Código)	Fonte	Elemento de Despesa	Nota de Empenho - (NE)		Nota de Liquidação (NL)			Programa de Desembolso - (PD)			Ordem Bancária - (OB)				
								NE	Exercício 2023 (R$)	NL	Exercício 2023 (R$)	Resto a Pagar (R$)	PD	Exercício 2023 (R$)	Resto a Pagar (R$)	OB	RE (Registro de Envio ao Banco)	Exercício 2023 (R$)	Resto a Pagar (R$)	Total (R$)
Diárias Civil	Rayce Ketrin Silva Menezes, CPF nº. 006.406.752 - 12.	PROCESSO N 0025.0130.1546.0031/2023PESSOAL/SETEC	PORTARIA Nº 0045/2023/ SETEC/AP, DOE nº. 8.026, data 23/10/2023. Lei 0066/1993 Art.64.	VALOR DESTINADO A COBRIR DESPESAS COM DIÁRIAS EM FAVOR DO SERVIDOR Rayce Ketrin Silva Menezes QUE SE DESLOCOU PARA A CIDADE DE AMAPÁ NO PERÍODO DE 23/10/2023 a 23/10/2023 COM O OBJETIVO DE PARTICIPAREM DO EVENTO DE TRANSFERÊNCIA SIMBÓLICA DA SEDE ADMINISTRATIVA DA CAPITAL DO ESTADO DO AMAPÁ. NA CIDADE DO AMAPÁ. CONFORME Nº PORTARIA Nº 045/2023-SETEC-AP . PROCESSO N 0025.0130.1546.0031/2023.	25101.1.19.573.0083 .2066.	0.500	3.3.90.14	2023NE00057	R$ 660,00	2023NL00067	R$ 660,00	R$ -	2023PD00070	R$ 660,00	R$ -	2023OB00070	2023RE04080	R$ 660,00	R$ -	R$ 660,00
Diárias Civil	Rayce Ketrin Silva Menezes, CPF nº. 006.406.752 - 12.	PROCESSO Nº 0025.0130.1546.0027/2023/PESSOAL /SETEC	PORTARIA Nº 0040/2023/ SETEC/AP, DOE nº. 8.006, data 21/09/2023. Lei 0066/1993 Art.64.	PROCESSO PARA PAGAMENTO DE DIÁRIAS EM FAVOR DOS SERVIDOR RAYCE KETRIN SILVA MENEZES, Assessor Técnico nível1-CDS -1,QUE SE DESLOCARAM DA SEDE DE SUAS ATRIBUIÇÕES EM MACAPÁ-AP ATÉO MUNICÍPIO DE LARANJAL DO JARI - AP PARA PARTICIPAREM DO EVENTO "VALE DO JARISUMMIT", QUE VISA PROMOVER A INTEGRAÇÃO DO MAIOR NÚMERO DE MUNICÍPIOS NO ECOSSISTEMA DE INOVAÇÃO ESTADUAL, NO PERÍODO DE 06 A 10 DE SETEMBRO DE 2023.PROCESSO Nº 0025.0130.1546.0027/2023 - PESSOAL/SETEC	25101.1.19.573.0083 .2066.	0.500	3.3.90.14	2023NE00046	R$ 1.100,00	2023NL00047	R$ 1.100,00	R$ -	2023PD00049	R$ 1.100,00	R$ -	2023OB00049	2023RE03545	R$ 1.100,00	R$ -	R$ 1.100,00
Diárias Civil	Juliana Alves Lima Porto, CPF nº. 966.836.352 - 34.	PROCESSO Nº 0025.0130.1546.0026/2023/PESSOAL /SETEC	PORTARIA Nº 0039/2023/ SETEC/AP, DOE nº. 8.006, data 21/09/2023. Lei 0066/1993 Art.64.	VALOR DESTINADO PARA O PAGAMENTO DE DIÁRIAS EM FAVOR DA SERVIDORA JULIANA ALVES LIMA PORTO, CHEFE DE GABINETE-CDS3, QUE IRÁ SE DESLOCAR DA SEDE DE SUAS ATRIBUIÇÕES EM MACAPÁ-AP ATÉO MUNICÍPIO DE SANTARÉM-PA, COM O OBJETIVO DE PARTICIPAR DO FÓRUM NACIONAL DO CONSELHO NACIONAL DE SECRETÁRIOS PARA ASSUNTOS DE CIÊNCIA TECNOLOGIA E INOVAÇÃO (CONSECTI)&CONSELHO NACIONAL DAS FUNDAÇÕES ESTADUAIS DE AMPARO À PESQUISA (CONFAP), NO PERÍODO DE 26 A 30 DE SETEMBRO DE 2023. PROCESSO Nº 0025.0130.1546.0026/2023 - PESSOAL/SETEC	25101.1.19.122.0001 .2067.	0.500	3.3.90.14	2023NE00047	R$ 2.250,00	2023NL00048	R$ 2.250,00	R$ -	2023PD00050	R$ 2.250,00	R$ -	2023OB00050	2023RE03545	R$ 2.250,00	R$ -	R$ 2.250,00
Diárias Civil	Juliana Alves Lima Porto, CPF nº. 966.836.352 - 34.	PROCESSO Nº 0025.0130.1546.0049/2023/PESSOAL/SETEC .	PORTARIA Nº 0072/2023/ SETEC/AP, DOE nº. 8.055, data 06/12/2023. Lei 0066/1993 Art.64.	VALOR DESTINADO PARA ATENDER DESPESAS COM DIÁRIAS EM FAVOR DO SERVIDOR JULIANA ALVES LIMA PORTO QUE SE DESLOCOU ATÉO MUNICÍPIO DE AMAPÁ-AP NO PERÍODO DE 30/11 A 04/12/2023, COM O OBJETIVO DE PARTICIPAÇÃO NA 30 FEIRA AGROPECUÁRIA DO AMAPÁ - AGROPESC A FIM DE ACOMPANHAR E DAR SUPORTE À EQUIPE TÉCNICA DA SECRETARIA DE ESTADO DA CIÊNCIA E TECNOLOGIA.. PORTARIA Nº 072/2023 SETEC/AP. PROCESSO Nº 0025.0130.1546.0049/2023	25101.1.19.573.0083 .2066.	0.500	3.3.90.14	2023NE00119	R$ 1.100,00	2023NL00128	R$ 1.100,00	R$ -	2023PD00138	R$ 1.100,00	R$ -	2023OB00138	2023RE04789	R$ 1.100,00	R$ -	R$ 1.100,00
Diárias Civil	Luzinete de Lima Lopes das Xagas, CPF nº. 995.851.112 - 68.	PROCESSO Nº 0025.0130.1546.0024/2023/SETEC	PORTARIA Nº 001/2023/ FAPEAP, DOE nº. 7.987, data 22/08/2023. Lei 0066/1993 Art.64.	VALOR DESTINADO AO PAGAMENTO DE DIÁRIAS EM FAVOR DO SERVIDOR LUZINETE LORATO DE LIMA, DA FAPEAP, A FIM DE PARTICIPAR DO EVENTO 20 ANOS DO PPSUS: A CIÊNCIA E A INOVAÇÃO SUSTENTÁVEL QUE PRECEBAMOS, NA CIDADE DE BRASÍLIA NOS DIAS 22 A 24/08/2023. CONFORME SOLICITAÇÃO OFÍCIO Nº 250/01077.341/2023/GAB SETEC. PORTARIA Nº 001/2023 FAPEAP. PROCESSO Nº 0025.0130.1546.0024/2023.	25101.1.19.122.0001 .2067.	0.500	3.3.90.14	2023NE00040	R$ 1.350,00	2023NL00040	R$ 1.350,00	R$ -	2023PD00054	R$ 1.350,00	R$ -	2023OB00054	2023RE03650	R$ 1.350,00	R$ -	R$ 1.350,00
Diárias Civil	GUTEMBERG DE VILHNA SILVA, CPF nº. 632.191.072 - 49.	PROCESSO Nº 0025.0130.1546.0024/2023/PESSOAL /SETEC	Decreto nº. 7376/2023/GEA, DOE nº. 7.989/2023, 24/08/2023 .	VALOR QUE SE EMPENHA DESTINADO AO PAGAMENTO DE DIÁRIAS EM FAVOR DO SERVIDOR GUTEMBERG DE VILHENA SILVA, DIRETOR PRESIDENTE / FAPEAP, AFIM DE PARTICIPAR DO EVENTO 20 ANOS DO PPSUS: A CIÊNCIA E A INOVAÇÃO SUSTENTÁVEL QUE PRECEBAMOS, EM BRASÍLIA NOS DIAS 22 A 24/08/2023. CONFORME OFÍCIO Nº 250/01077.341/2023/GAB - SETEC. OFICIO Nº 077/2023 GAB/FAPEAP. PROCESSO Nº 0025.0130.1546.0024/2023 - PESSOAL/SETEC	25101.1.19.571.0083 .2065.	0.500	3.3.90.14	2023NE00036	R$ 1.800,00	2023NL00037	R$ 1.800,00	R$ -	2023PD00037	R$ 1.800,00	R$ -	2023OB00038	2023RE03100	R$ 1.800,00	R$ -	R$ 1.800,00
Diárias Civil	ANDRE TAVARES DE JESUS, CPF nº. 015.804.432 - 06.	PROCESSO Nº 0025.0130.1546.0047/2023/PESSOAL /SETEC	PORTARIA Nº 064/2023/ SETEC, DOE nº. 8.050, data 28/11/2023. Lei 0066/1993 Art.64.	Pagamento de diárias em favor do servidor André Tavares de Jesus, Gerente do Núcleo de Tecnologia sociais -CDC, Cód. CDS-2, que irá comporta equipe governamentalem visita técnica ao Campus Território dos Lagos da Universidade do Estado do Amapá UEAP, em que será realizada a 30ª edição da feira agropecuária Agropesc, no Município de Amapá, no dia 23/11/2023. PROCESSO Nº 0025.0130.1546.0047/2023	25101.1.19.571.0083 .2065.	0.500	3.3.90.14	2023NE00111	R$ 220,00	2023NL00120	R$ 220,00	R$ -	2023PD00127	R$ 220,00	R$ -	2023OB00127	2023RE04594	R$ 220,00	R$ -	R$ 220,00
Diárias Civil	ANDRE TAVARES DE JESUS, CPF nº. 015.804.432 - 06.	PROCESSO Nº 0025.0130.1546.0019/2023/PESSOAL/SETEC	PORTARIA Nº 025/2023/ SETEC, DOE nº. 7.942, data 22/06/2023. Lei 0066/1993 Art.64.	VALOR DESTINADO A COBRIR DESPESAS COM DIÁRIAS EM FAVOR DO SERVIDOR ANDRÉ TAVARES DE JESUS GERENTE DE NÚCLEO - NÚCLEO DE TECNOLOGIA SOCIAIS, QUE TEVE COMO OBJETIVO PARTICIPAR DE UMA VISITA TÉCNICA A SER REALIZADA NO CENTRO DE MANEJO FLORESTAL DE MANAUS, PARA CONHECER AS ESTRUTURAS FÍSICAS E DE CAMPOS DO REFERIDO CENTRO, PARA QUE POSSAM SER REPLICADOS FUTURAMENTE NO CENTRO DE MANEJO FLORESTAL DO ESTADO DO AMAPÁ NO PERÍODO DE 02 A 08 DE JULHO DE 2023 NA CIDADE DE MANAUS. CONFORME PROCESSO Nº 0025.0130.1546.0019/2023	25101.1.19.573.0083 .2066.	0.500	3.3.90.14	2023NE00022	R$ 3.150,00	2023NL00024	R$ 3.150,00	R$ -	2023PD00024	R$ 3.150,00	R$ -	2023OB00025	2023RE02105	R$ 3.150,00	R$ -	R$ 3.150,00
Diárias Civil	ANDRE TAVARES DE JESUS, CPF nº. 015.804.432 - 06.	PROCESSO N 0025.0130.1546.0009/2023/SETEC	PORTARIA Nº 017/2023/ SETEC, DOE nº. 7.926, data 25/05/2023. Lei 0066/1993 Art.64.	VALOR QUE SE EMPENHA REFERENTE A PAGAMENTO DIÁRIAS EM FAVOR DO SERVIDOR ANDRÉ TAVARES DE JESUS, GERENTE DO NÚCLEO DE TECNOLOGIA SOCIAIS QUE DESLOCOU-SE DA SEDE DE SUAS ATRIBUIÇÕES EM MACAPÁ ATÉ O MUNICÍPIO DE MAZAGÃO, PARA REALIZAR O RECONHECIMENTO DA ÁREA QUE SERÁ DESTINADA AO CENTRO DE MANEJO FLORESTAL DO ESTADO DO AMAPÁ NO DIA 23 DE MAIO DE 2023. PROCESSO N 0025.0130.1546.0009/2023	25101.1.19.573.0083 .2066.	0.500	3.3.90.14	2023NE00012	R$ 220,00	2023NL00015	R$ 220,00	R$ -	2023PD00014	R$ 220,00	R$ -	2023OB00015	2023RE01736	R$ 220,00	R$ -	R$ 220,00

Modalidade da Despesa	Credor/Servidor	Processo nº.	Embasamento Legal	Objetivo	Ação (Programa de Trabalho) (Código)	Fonte	Elemento de Despesa	Nota de Empenho - (NE)		Nota de Liquidação (NL)			Programa de Desembolso - (PD)			Ordem Bancária - (OB)				
								NE	Exercício 2023 (R$)	NL	Exercício 2023 (R$)	Resto a Pagar (R$)	PD	Exercício 2023 (R$)	Resto a Pagar (R$)	OB	RE (Registro de Envio ao Banco)	Exercício 2023 (R$)	Resto a Pagar (R$)	Total (R$)
Diárias Civil	ANDRE TAVARES DE JESUS, CPF nº. 015.804.432 - 06.	PROCESSO Nº 0025.0130.1546.0049/2023/PESSOAL/SETEC.	PORTARIA Nº 072/2023 FAPEAP, DOE nº. 8.055, data 06/12/2023. Lei 0066/1993 Art.64.	VALOR DESTINADO PARA ATENDER DESPESAS COM DIÁRIAS EM FAVOR DO SERVIDOR ANDRÉ TAVARES DE JESUS QUE SE DESLOCOU ATÉ O MUNICÍPIO DE AMAPÁ-AP NO PERÍODO DE 30/11A 04/12/2023, COM O OBJETIVO DE ACOMPANHAR E PRESTAR SUPORTE À EQUIPE TÉCNICA DA SECRETARIA DE ESTADO DA CIÊNCIA E TECNOLOGIA (SETEC) DURANTE A JORNADA DO PLANETÁRIO DIGITAL MÓVEL, NA PROGRAMAÇÃO DA AGROFESC NO MUNICÍPIO DE AMAPÁ. A AÇÃO BUSCOU DIFUNDIR E POPULARIZAR OS CONHECIMENTOS SOBRE ASTRONOMIA NA REGIÃO DOS LAGOS DO ESTADO DO AMAPÁ. PORTARIA Nº 072/2023 SETEC/AP. PROCESSO Nº 0025.0130.1546.0049/2023	25101.1.19.573.0083.2066.	0.500	3.3.90.14	2023NE00120	R$ 1.100,00	2023NL00129	R$ 1.100,00	R$ -	2023PD00139	R$ 1.100,00	R$ -	2023OB00139	2023RE04789	R$ 1.100,00	R$ -	R$ 1.100,00
Diárias Civil	EDIVAN BARROS DE ANDRADE, CPF nº. 341.831.592 - 53.	PROCESSO Nº 0025.0130.1546.0039/2023/PESSOAL/SETEC.	PORTARIA Nº 055/2023/ SETEC/AP, DOE nº. 8.038, data 09/11/2023. Lei 0066/1993 Art.64.	VALOR DESTINADO AO PAGAMENTO DE DIÁRIAS EM FAVOR DE EDIVAN BARROS DE ANDRADE COM O OBJETIVO DE PARTICIPAR DE MISSÃO À COMUNIDADE DO CUNANI EM CALÇOENE/AP COM O PROPÓSITO DE ARTICULAR COM INSTITUIÇÕES GOVERNAMENTAIS E ENTIDADES PRIVADAS, POLÍTICAS PÚBLICAS PARA O FOMENTO DA CADEIA PRODUTIVA DO CACAU, AÇAÍ E ANDIROBA JUNTO A ASSOCIAÇÃO DE MORADORES DO CUNANI. PROCESSO Nº 0025.0130.1546.0039/2023	25101.1.19.573.0083.2066.	0.500	3.3.90.14	2023NE00082	R$ 440,00	2023NL00082	R$ 440,00	R$ -	2023PD00086	R$ 440,00	R$ -	2023OB00087	2023RE04305	R$ 440,00	R$ -	R$ 440,00
Diárias Civil	DARLENE MAURICIO PICANCO, CPF nº. 415.830.002 - 91.	PROCESSO Nº 0025.0130.1546.0014/2023/PESSOAL/SETEC.	PORTARIA Nº 021/2023 FAPEAP, DOE nº. 7.935, data 07/06/2023. Lei 0066/1993 Art.64.	alor que se empenha para cobrir despesas com diárias em favor da servidora Darlene Mauricio Picanço, Assessora de Desenvolvimento Institucional/SETEC, que irá se deslocar da sede de suas atribuições em Macapá-AP até a cidade de Brasília-DF, a fim de participar do VIII Fórum Nacional de Transferência e Parcerias de 12 a 16 de junho. Portaria nº 021/2023-SETEC. PROCESSO Nº 0025.0130.1546.0014/2023 - PESSOAL/SETEC.	25101.1.19.122.0001.2067.	0.500	3.3.90.14	2023NE00019	R$ 2.250,00	2023NL00021	R$ 2.250,00	R$ -	2023PD00020	R$ 2.250,00	R$ -	2023OB00021	2023RE01760	R$ 2.250,00	R$ -	R$ 2.250,00

Fonte: Núcleo Administrativo Financeiro – NAF/SETEC

i). **Do Restos a Pagar:**

Informa-se que o servidor WYLCKSON MACHADO COSTA foi o Titular da pasta do Setor Financeiro da unidade, responsável pelo manuseio do site **(www.siafe.ap.gov.br**) e detém de tais informações sobre restos a pagar e despesas de exercício anteriores.

No **quadro 83** estão a relação de Restos a Pagar pendentes de pagamento no exercício de 2023, em 16/04/2024.

Quadro 83 - Relação de Resto a Pagar, exercício 2023.

Unidade Gestora / Fonte / Programa / Ação / Natureza Despesa / Nota de Empenho / Credor	Restos a Pagar Processados						Restos a Pagar Não Processados					
	Inscritos (a)	RNP Liquidados (+) (b)	Pagos (c)	Cancelados (d)	Inscrição do Exercício (e)	A Pagar (a + b + e) - (c + d)	Inscritos (f)	Liquidados (-) (g)	Cancelados (h)	Pagos (i)	Inscrição do Exercício (j)	A Pagar (f + j) - (g + h + i)
SETEC	**2.000.000,00**	**0,00**	**2.000.000,00**	**0,00**	**0,00**	**0,00**	**201.505,02**	**0,00**	**0,00**	**196.000,00**	**0,00**	**5.505,02**
500 - Outros Recursos não Vinculados de Impostos	2.000.000,00	0,00	2.000.000,00	0,00	0,00	0,00	5.505,02	0,00	0,00	0,00	0,00	5.505,02
0001 - GOVERNANÇA AMBIENTAL SUSTENTÁVEL	0,00	0,00	0,00	0,00	0,00	0,00	4.396,58	0,00	0,00	0,00	0,00	4.396,58
2067 - MANUTENÇÃO DE SERVIÇOS ADMINISTRATIVOS - SETEC	0,00	0,00	0,00	0,00	0,00	0,00	4.396,58	0,00	0,00	0,00	0,00	4.396,58
339033 - Passagens e Despesas com Locomoção	0,00	0,00	0,00	0,00	0,00	0,00	634,30	0,00	0,00	0,00	0,00	634,30
250101 - 2023NE00115	0,00	0,00	0,00	0,00	0,00	0,00	634,30	0,00	0,00	0,00	0,00	634,30
07832586000108 - DF TURISMO E EVENTOS LTDA	0,00	0,00	0,00	0,00	0,00	0,00	634,30	0,00	0,00	0,00	0,00	634,30
339039 - Outros Serviços de Terceiros - Pessoa Jurídica	0,00	0,00	0,00	0,00	0,00	0,00	3.762,28	0,00	0,00	0,00	0,00	3.762,28
250101 - 2023NE00041	0,00	0,00	0,00	0,00	0,00	0,00	458,28	0,00	0,00	0,00	0,00	458,28
46221697000121 - GESTÃO DE RESÍDUOS NA AMAZÔNIA LTDA	0,00	0,00	0,00	0,00	0,00	0,00	458,28	0,00	0,00	0,00	0,00	458,28
250101 - 2023NE00048	0,00	0,00	0,00	0,00	0,00	0,00	3.304,00	0,00	0,00	0,00	0,00	3.304,00
04196645000100 - IMPRENSA NACIONAL	0,00	0,00	0,00	0,00	0,00	0,00	3.304,00	0,00	0,00	0,00	0,00	3.304,00

Fonte: Unidade Financeira UF/SETEC.

Unidade Gestora / Fonte / Programa / Ação / Natureza Despesa / Nota de Empenho / Credor	Restos a Pagar Processados						Restos a Pagar Não Processados					
	Inscritos (a)	RNP Liquidados (+) (b)	Pagos (c)	Cancelados (d)	Inscrição do Exercício (e)	A Pagar (a + b + e) - (c + d)	Inscritos (f)	Liquidados (-) (g)	Cancelados (h)	Pagos (i)	Inscrição do Exercício (j)	A Pagar (f + j) - (g + h + i)
0083 - ESTRUTURA FÍSICA DO TRIBUNAL DE JUSTIÇA DO AMAPÁ	2.000.000,00	0,00	2.000.000,00	0,00	0,00	0,00	1.108,44	0,00	0,00	0,00	0,00	1.108,44
2065 - REDE DE CIÊNCIA	0,00	0,00	0,00	0,00	0,00	0,00	688,23	0,00	0,00	0,00	0,00	688,23
339033 - Passagens e Despesas com Locomoção	0,00	0,00	0,00	0,00	0,00	0,00	688,23	0,00	0,00	0,00	0,00	688,23
250101 - 2023NE00042	0,00	0,00	0,00	0,00	0,00	0,00	688,23	0,00	0,00	0,00	0,00	688,23
08715416000106 - PORTAL TURISMO LTDA	0,00	0,00	0,00	0,00	0,00	0,00	688,23	0,00	0,00	0,00	0,00	688,23
2066 - INOVAÇÃO E EMPREENDEDORISMO	2.000.000,00	0,00	2.000.000,00	0,00	0,00	0,00	420,21	0,00	0,00	0,00	0,00	420,21
335041 - Contribuições	2.000.000,00	0,00	2.000.000,00	0,00	0,00	0,00	0,00	0,00	0,00	0,00	0,00	0,00
250101 - 2023NE00126	2.000.000,00	0,00	2.000.000,00	0,00	0,00	0,00	0,00	0,00	0,00	0,00	0,00	0,00
19939915000195 - ASSOCIAÇÃO BRASILEIRA DE STARTUPS	2.000.000,00	0,00	2.000.000,00	0,00	0,00	0,00	0,00	0,00	0,00	0,00	0,00	0,00
339033 - Passagens e Despesas com Locomoção	0,00	0,00	0,00	0,00	0,00	0,00	420,21	0,00	0,00	0,00	0,00	420,21
250101 - 2023NE00018	0,00	0,00	0,00	0,00	0,00	0,00	420,21	0,00	0,00	0,00	0,00	420,21
07832586000108 - DF TURISMO E EVENTOS LTDA	0,00	0,00	0,00	0,00	0,00	0,00	420,21	0,00	0,00	0,00	0,00	420,21
706 - Transferência Especial da União	0,00	0,00	0,00	0,00	0,00	0,00	196.000,00	0,00	0,00	196.000,00	0,00	0,00
0083 - ESTRUTURA FÍSICA DO TRIBUNAL DE JUSTIÇA DO AMAPÁ	0,00	0,00	0,00	0,00	0,00	0,00	196.000,00	0,00	0,00	196.000,00	0,00	0,00
2066 - INOVAÇÃO E EMPREENDEDORISMO	0,00	0,00	0,00	0,00	0,00	0,00	196.000,00	0,00	0,00	196.000,00	0,00	0,00
449052 - Equipamentos e Material Permanente	0,00	0,00	0,00	0,00	0,00	0,00	196.000,00	0,00	0,00	196.000,00	0,00	0,00
250101 - 2023NE00038	0,00	0,00	0,00	0,00	0,00	0,00	196.000,00	0,00	0,00	196.000,00	0,00	0,00
07392762000120 - OTICA VICTOR LTDA	0,00	0,00	0,00	0,00	0,00	0,00	196.000,00	0,00	0,00	196.000,00	0,00	0,00
Total	2.000.000,00	0,00	2.000.000,00	0,00	0,00	0,00	201.505,02	0,00	0,00	196.000,00	0,00	5.505,02

Fonte: Unidade Financeira (UF/SETEC)

J). Dos Recursos Humanos:

Informa-se que o servidor RAILAN PINHEIRO FERREIRA foi o titular da pasta Responsável por Atividade Nível III - Pessoal/NAF/SETEC, responsável pela alimentação do Sistema Gestão de Pessoas "SIGRH (Sistema integrado de Gestão de Recursos Humanos)" e detém de tais informações sobre recursos humanos da SETEC. Tais informações estão compactadas, mas podem ser encontradas em sua íntegra no sistema citado.

O quadro de pessoal da SETEC é composto na sua totalidade por **50 servidores,** sendo que **35 destes servidores** desempenham suas atividades diárias na secretaria e **15 servidores** estão à disposição de outros órgãos de governo. (ver **Quadros 84, 85, 86, 87 e 88**). Vale ressaltar que dentre os servidores do quadro, existem 2 (dois) cargos comissionados, a seguir:

- **01 (uma)** servidora do Cargo Comissionado **"Gerente Geral de Articulação Institucional"** (Projeto "Articulação Institucional de Desenvolvimento Setorial da Gestão"), Código CDS – 3, a qual faz parte da folha de pagamento do Gabinete do Governador (ver **Quadros 85**).
- **01 (uma)** servidora da PGE/AP que desempenha suas atividades diárias na secretaria como "**Assistente Técnica-Jurídica"**, a qual faz parte da folha de pagamento da PGE/AP (ver **quadro 88**).

No **quadro 91** encontra-se o demonstrativo de Afastamentos por (Mês).

Informa-se, ainda, os funcionários terceirizados que desempenharam suas atividades na SETEC no exercício de 2023, os quais possuem vínculo empregatício através da SEAD:

- **04 (quatro) funcionários terceirizados da SEAD/AP**, sendo 3 (Três) de serviços gerais e 1 (um) Agente de Portaria, que desempenham suas atividades diárias na SETEC (ver **quadros 89)**.

j.1) Servidores Cargos comissionados e função comissionada:

Qualificação da força de trabalho que desempenharam suas atividades no exercício 2023, de acordo, com a Lei nº. 1.073, de 02 de abril de 2007 e Regulamentada pelo Decreto 1867 de 20 de junho de 2008. São **25 cargos** (entre Comissionados e Função de Confiança).

Vale ressaltar que o cargo de Assessor Jurídico foi alterado pela Lei nº. 1.881/GEA de 28/04/2015, conforme (ver no **Quadro 88**).

Informa-se ainda que faz parte da equipe de trabalho da SETEC o cargo Comissionado de “Gerente Geral de Articulação Institucional” - (Projeto "Articulação Institucional de Desenvolvimento Setorial da Gestão"), que desenvolveu suas atividades administrativas na SETEC no exercício de 2023, (Ver no **Quadro 85).**

Quadro 84 - Cargos Comissionados e Função Comissionada, conforme Lei nº. 1.073, de 02 de abril de 2007 e Regulamentada pelo Decreto nº. 1867 de 20 de junho de 2008.

Cargo	Sigla	Função Gratificada	Titular	Periodo de Gestão	Decreto (Nomeação)	Decreto (Exoneração)	Vínculo	Formação	Idade/ Data de Nacimento	Matricula	Status
Secretário	Secretário	CDS - 5	Edivan Barros de Andrade	01/012023 a 31/12/2023	Decreto nº. 0026/2023/GEA02/01/2023 DOE 7825		Cargo Comissionado	Historiador e Advogado; Especialista em Desenvolvimento Sustentável e Gestão Ambiental pelo Núcleo de Altos Estudos Amazônicos; Mestre em Desenvolvimento Regional pela UNIFAP	52 anos (13/05/1971)	Matricula nº. 0978401-2-01/GEA	Em atividade
Chefe de Gabinete	GAB	CDS-3	Ruthele de Sena Pereira	01/01/2023 a 04/06/2023	Decreto nº 2164/2021/GEA 28/06/2021 DOE 7447	Decreto nº4891/2023/GEA 22/05/2023 DOE 7923	Cargo Comissionado	Bacharel em Direito/Especialista em Auditoria e Gestão Tributária.	32 anos (11/12/1990)	Matricula nº. 0972170-3-01/GEA	Desligada
			Juliana Alves Lima Porto	05/06/2023 a 31/12/2023	Decreto nº 2164/2021/GEA 22/05/2023 DOE 7923		Cargo Comissionado	Bacharel em Direito	33 anos (06/05/1990)	Matricula nº. 0972170-3-01/GEA	Em atividade
Secretário Executivo	GAB	CDI-2	Dienny Salomão Furtado	01/012023 a 31/12/2023	Decreto nº 2164/2021/GEA 24/07/2019 DOE 6966		Efetivo Estado/SEED e Função Comissionada	Graduada em Educação Física/ Especialista em Metodologia do Ensino de Educação Física.	35 anos (19/08/1988)	Matricula nº. 0114114-7-04/GEA	Em atividade
Motorista do Secretário	GAB	CDI-2	José Carlos Cordeiro da Silva	01/012023 a 31/12/2023	Decreto nº. 5519/2015/GEA 04/12/2015 DOE 6093		Efetivo federal/SETEC – Função Comissionada	Nível Médio	64 anos (29/03/1959)	Matricula nº. 0123997-0-01/GEA	Em atividade
Assessor Jurídico	GAB	CDS – 2	Este cargo foi substituído, conforme Lei nº. 1.881 de 28 de abril de 2015. Orientar, prestar assessoramento técnico jurídico - CDS III, à Secretaria nos processos submetidos ao seu exame por despacho do Secretário ou da Chefia de Gabinete, ouvindo e sob a coordenação da Procuradoria-Geral do Estado.								

Cargo	Sigla	Função Gratificada	Titular	Periodo de Gestão	Decreto (Nomeação)	Decreto (Exoneração)	Vinculo	Formação	Idade/ Data de Nacimento	Matricula	Status
Assessora de Desenvolvimento Institucional	ADI	CDS – 2	Darlene Mauricio Picanço	01/012023 a 31/12/2023	Decreto nº0819/2015 /GEA 11/02/2015 DOE: 5897		Cargo Comissionado	Graduada em Administração	49 anos (26/04/1974)	Matricula nº. 0090686-7-01	Em atividade
Assessor Técnico Nível I	ADI	CDS – 1	Lidiane Oliveira da Silva	01/01/2023 a 23/04/2023	Decreto nº. 0964/2021/GEA 22/03/2021 DOE: 7379	Decreto nº 3843/2023/GEA 24/04/2023 DOE: 7904	Cargo Comissionado	Licenciatura em Pedagogia/Especialização em Educação Especial em Deficiencia Intelectual	33 anos (28/01/1990)	Matricula nº. 0971656-4-01	Desligada
		CDS – 1	Rayce Ketrin Silva Menezes	24/04/2023 a 31/12/2023	Decreto nº. 3848/2023/GEA 24/04/2023 DOE: 7904		Cargo Comissionado	Tecnologo de Recursos Humanos.	31 anos (01/09/1992)	Matrícula nº 0980205-3-01	Em atividade
Assessor Técnico Nível I	ADI	CDS – 1	Victor Hugo Pinheiro de Araújo	01/01/2023 a 25/05/2023	Decreto nº. 2605/2019/GEA 07/06/2019 DOE: 6935	Decreto nº. 5074/2023/GEA 26/05/2023 DOE: 7927	Cargo Comissionado	Nível Médio	23 anos (08/07/2000)	Matricula nº. 0968682-7-01	Desligado
		CDS – 1	João Vitor Ramos Nunes	26/05/2023 a 13/11/2023	Decreto nº. 5090/2023/GEA 26/05/2023 DOE: 7927	Decreto nº. 8925/2023/GEA 13/11/2023 DOE: 8040	Cargo Comissionado	Nível Médio	19 anos (20/02/2004)	Matrícula 09841400-0-01	Desligado
Coordenador		CDS – 3	Marcos Vinicios Silva Marques	01/01/2023 a 31/12/2023	Decreto nº. 2658/2022/GEA 26/01/2022 DOE: 7680		Cargo efetivo e Cargo Comissionado	Bacharel em Engenharia civil	26 anos (02/01/1997)	Matricula nº. 0969718-7-02	Em atividade
Gerente de Núcleo		CDS – 2	Beatriz Conceição Araújo de Matos	01/01/2023 a 05/02/2023	Decreto nº. 2071/2019/GEA 10/05/2019 DOE: 6916	Decreto nº. 0749/2023/GEA 06/02/2023 DOE: 7851	Cargo Comissionado	Graduada em Biomedicina	29 anos (15/07/1994)	Matricula nº. 0967745-3-02	Desligada
Gerente de Núcleo		CDS – 2	Lilian Lopes da Silva	01/01/2023 a 31/12/2023	Decreto nº. 2496/2020/GEA 06/08/2020 DOE: 7228		Cargo Comissionado	Bacharel em Pedagogia	42 anos (12/01/1981)	Matricula nº. 0101454-4-03	Em atividade
Gerente de Núcleo		CDS – 2	Rafael Leão Sanches Lacerda	01/01/2023 a 31/12/2023	Decreto nº. 4143/2021/GEA , 09/11/21 DOE: 7540		Cargo Comissionado	Ensino Médio Completo	33 anos (20/08/1990)	Matricula nº. 968396-8-02	Em atividade
Gerente de Núcleo		CDS – 2	Josirlan Afonso Soares Ferreira	01/01/2023 a 31/12/2023	Decreto nº. 2778/2021/GEA 09/08/2021 DOE: 7479		Cargo Comissionado	Tecnologo de Informática/Especialista Vigilancia em Saúde.	39 anos (09/04/1984)	Matricula nº. 0100285-6-02	Em atividade

Cargo	Sigla	Função Gratificada	Titular	Periodo de Gestão	Decreto (Nomeação)	Decreto (Exoneração)	Vinculo	Formação	Idade/ Data de Nacimento	Matricula	Status
Coordenador		CDS – 3	Paulo Ricardo Matos de França	01/01/2023 a 31/12/2023	Decreto nº. 3005/2022/GEA 20/06/2022 DOE: 7696		Cargo Comissionado	Bacharel em Contabilidade	28 anos (18/07/1995)	Matricula nº. 0976399-6-01/GEA	Em atividade
Gerente de Núcleo		CDS – 2	Andrè Tavares de Jesus	01/01/2023 a 31/12/2023	Decreto nº 2164/2021/GEA 28/06/2021 DOE: 7447		Cargo Comissionado	Graduado em Engenharia Florestal e Mestre em Ciências Florestais	30 anos (24/03/1993)	Matricula nº. 0970963-0-02/GEA	Em atividade
Gerente de Núcleo		CDS – 2	Rafael Oliveira Aleixo	01/01/2023 a 30/01/2023	Decreto nº. 0067/2018/GEA 11/01/2018 DOE: 0067	Decreto nº. 1291/2023/GEA 15/02/2023 DOE: 7851	Cargo Comissionado	Graduado em Jornalismo	29 anos (15/05/1994)	Matricula nº. 0966229-4-02/GEA	Desligado
		CDS – 2	Kelison Neves Conceição	31/01/2023 a 31/12/2023	Decreto nº. 1292/2023/GEA 16/02/2023 7858		Cargo Comissionado	Graduado em Jornalismo	29 anos (24/09/1994)	0979054-3-01	Em atividade
Gerente de Núcleo		CDS – 2	Mauriliana Babosa Roza	01/01/2023 a 31/12/2023	Decreto nº. 2495/2020/GEA 06/08/2020 DOE: 7228		Cargo Comissionado	Graduado em Pedagogia	34 anos (26/04/1989)	Matricula nº. 0970785-9-02/GEA	Em atividade
Gerente de Núcleo		CDS – 2	Marcelli Coimbra dos Santos	01/01/2023 a 31/12/2023	Decreto nº. 0722/2019/GEA 09/03/2020 DOE: 7119		Cargo Comissionado	Bacharel em Arquitetura	30 anos (23/04/1993)	Matricula nº. 0969602-4-02/GEA	Em atividade
Gerente de Núcleo		CDS – 2	Fabricio Melo de Lima	01/01/2023 a 31/12/2023	Decreto nº. 7450/2021/GEA 01/07/2021 DOE: 7450		Cargo Comissionado	Bacharel em Administração	43 anos (28/07/1980)	Matricula nº. 0115317-0-02/GEA	Em atividade

Fonte: Setor Pessoal/NAF/SETEC

Quadro 85 - Geral de Articulação Institucional (Projeto "Articulação Institucional de Desenvolvimento Setorial da Gestão"):

Servidor	Função Gratificada	Vínculo	Cargo/Função	Periodo de Gestão	Decreto (Nomeação)	Decreto (Exoneração)	Formação	Idade/ Data de Nacimento	Matricula
Evelyn Cristiny Auzier Pestana	CDS - 3	Cargo Comissionado	**Gerente Geral de Articulação Institucional** (Projeto "Articulação Institucional de Desenvolvimento Setorial da Gestão").	01/01/2023 a 31/12/2023	Decreto nº. 0305/2021 (01/02/2021) DOE nº. 7.345 01/02/2021 DOE: 7345		Ensino Médio Completo	26 anos (17/07/1997)	Matricula nº. 0971384-0-01

Fonte: Setor Pessoal/NAF/SETEC.

j.2) **Servidores efetivos (sem cargo comissionado e função de confiança).**

Qualificação da força de trabalho quanto aos outros servidores que desempenharam suas atividades na SETEC no exercício de 2023: servidores Efetivos lotados na SETEC (sem cargo e função de confiança), conforme **Quadro 86** a seguir:

Quadro 86 - Servidores efetivos (sem cargo comissionado e função de confiança).

Servidor	Órgão de Origem	Vínculo	Cargo/Função	Idade/ Data de Nacimento	Formação	Matricula
Carolino Ferreira Colares	SETEC/GEA	Efetivo Estadual - SETEC	Datilográfo	52 anos (07/09/1969)	Ensino Médio	Matricula n°. 0068592-5-02
Glaucilene Carmo de Souza Cordeiro	SEED/GEA	Efetivo Federal - SEED	Professora de ensino básico tecnológico	56 anos (16/07/1965))	Graduada em Pedagogia e Especialista em Gestão Escolar	Matricula n°. 0091512-2-02
João da Silva Araújo	SEAD/GEA	Efetivo Estadual - SEAD	Auxiliar Técnico Operacional de Engenharia	47 anos (16/04/1974)	Ensino Médio	Matricula n°. 0967150-1-01
José Maria Oliveira Da Costa	SETEC/GEA	Efetivo Federal - SETEC	Assessor Nível 1	69 anos (23/04/1954)	Bacharel em engenharia Mecânica	Matricula n°. 0985352-9-01
Ana Trícia Monteiro Lobato de Santana	SEAD/GEA	Efetivo Estadual - SEAD	Assistente Administrativo	51 anos (21/12/1972)	Administração	Matrícula n° 0083337-1-01
Mônica Socorro Ferreira Colares	SIMS/GEA	Efetivo Estadual - SIMS	Analista Administrativo	53 anso (18/12/1970)	Bacharel em serviço social	Matrícula n° 0984940-8-01
Elenice Ferreira de Alencar	SEAD/GEA	Efetivo Federal - SEAD	Agente Administrativo	57 anos (09/09/1966)	Bacharel em Direito	Matricula n°. 0105196-2-06
Lemi de Alencar Maranhão Filho	SEAD/GEA	Efetivo Estadual - SEAD	Analista de Infraestrutura	38 anos (15/06/1984)	Engenheiro Eletrecista	Matricula n°. 0966658-3-01

Fonte: Setor Pessoal/NAF/SETEC.

j.3) Servidores lotados na SETEC à disposição de outros Órgãos, conforme Quadro 87.

Quadro 87 - Servidores Lotados na SETEC que estão à disposição de outros Órgãos.

Servidor	Órgão de Origem	Função	Vinculo	Matricula	Órgão à disposição
Anacleto da Conceição Borges	SETEC	Datilógrafo	Governo Federal	Matricula nº. 1053450	IEPA
Augusto de Oliveira Junior	SETEC	Farmacêutico	Governo Federal	Matricula nº. 1015028	IEPA
Aristoteles Viana Fernandes	SETEC	Técnico Assunt. Educacionais	Governo Federal	Matricula nº. 1018872	IEPA
Carlos Augusto de Almeida Pinheiro	SETEC	Ag. Serv. Engenharia	Governo Federal	Matricula nº. 1019180	SETRAP
Celso Tadeu Silva Franco	SETEC	Agente Administrativo	Governo Federal	Matricula nº. 1014697	SIAC
Edilson Mendes Valente	SETEC	Artífice de Mecânica	Governo Federal	Matricula nº. 1038738	IEPA
Graciete Cruz da Silva	SETEC	Aux. Oper. Serv. Diversos	Governo Federal	Matricula nº. 1019317	IEPA
José Getúlio Pantaleão de Oliveira	SETEC	Téc. De Laboratório	Governo Federal	Matricula nº. 1064577	IEPA
José Marlindo Araújo de Oliveira	SETEC	Motorista Oficial	Governo Federal	Matricula nº. 1015215	RURAP
Lindomar Conceição das C. Oliveira	SETEC	Téc. Em Agropecuária	Governo Federal	Matricula nº. 1018802	IEPA
Pedro Fernandes Mendes	SETEC	Téc. Contabilidade	Governo Federal	Matricula nº. 1053592	SIAC
Edileusa Pacheco de Lima	SETEC	Assistente Administrativo	Governo Estadual	Matricula nº. 0033527	SEMA
Antônio Carlos Lima Júnior	SETEC/GEA	Analista de Planejamento e Orçamento	Governo Estadual	Matricula nº. 0033797-8-01	SEPLAN
Maria Socorro Rodrigues dos Anjos	SETEC/GEA	Agente Administrativo	Governo Federal	Matricula nº. 1013645	SIAC
Jane Maria da Siva Dias	SETEC	Administrador	Governo Federal	Matricula nº. 1056607	TRE/AP

Fonte: Setor Pessoal/NAF/SETEC.

j.4) Servidor da Procuradoria Geral do Estado – PGE/AP à disposição da SETEC.

Qualificação da força de trabalho quanto à servidora que desempenhou suas atividades na SETEC no exercício de 2023 e está à disposição da SETEC (*Vale ressaltar que esta servidora faz parte da folha de pagamento da PGE/AP*), conforme **Quadro 88** a seguir:

Quadro 88 - Força de Trabalho de servidor da PGE à disposição da SETEC.

Servidor	Órgão de Origem	Função Gratificada	Vínculo	Cargo/Função	Periodo de Gestão	Decreto (Nomeação)	Decreto (Exoneração)	Formação	Idade/ Data de Nacimento	Matricula
Ingrid Camila Costa Coelho	PGE/AP	Cargo Comissionado/ PGE	Cargo Comissionado	Assistente Técnico Jurídico	23/03/2023 a 31/12/2023	1853/2023 - GEA 15/03/2023 DOE: 7878		Bacharel em Direito	31 anos (13/08/1992)	0979498-0-01

Fonte: Setor Pessoal/NAF/SETEC.

j.5) Funcionário do Contrato Terceirizado SEAD/AP à disposição da SETEC.

Funcionários que desempenharam suas atividades na SETEC no exercício de 2023, mas seu vínculo empregatício foi realizado através da SEAD, mas atuam em serviços gerais na SETEC (Terceirizados), conforme **quadro 89** a seguir:

Quadro 89 - Força de Trabalho de funcionários terceirizado da SEAD à disposição da SETEC.

Funcionário	Órgão de Origem	Vínculo	Função	Formação	Idade/ Data de Nacimento
Lukas Maciel da Silva	SEAD/Empresa Serviços.com	Contrato Terceirizado	Serviços Gerais	Ensino Médio Completo	25 anos (11/11/1998)
Nazaré do Socorro Nunes da Silva	SEAD/Empresa Serviços.com	Contrato Terceirizado	Serviços Gerais	Ensino Fundamental	48 anos (16/04/1975)
Anderson Santana Rodrigues	SEAD/Empressa Serviços.com	Contrato Terceirizado	Serviços Gerais	Ensino Médio Completo	41 anos (25/06/1982)
Fábio do Rosário Moteiro	SEAD/Empressa Serviços.com	Contrato Terceirizado	Serviços Gerais	Ensino Médio Completo	27 anos (31/03/1996)
Adriana Silva Almeida	SEAD/Empressa Serviços.com	Contrato Terceirizado	Serviços Gerais	Ensino Médio Completo	43 anos (13/01/1980)
Matheus Ramos da Gama	SEAD/Empressa Serviços.com	Contrato Terceirizado	Agente de Portaria	Superior incompleto	24 anos (01/11/1999)

Fonte: Setor Pessoal/NAF/SETEC.

j.6) Quantitativo de servidores que desempenham suas atividades na SETEC por departamento, no Quadro 90.

Quadro 90 - Quantitativo de servidores por departamento na SETEC

Unidade Orgânica	Efetivos SEM cargo	Efetivos COM Cargo ou função Comissionado	Servidores somente com Cargo Comissionado	Contrato Administrativo	Terceirizados	À disposição (Cargo Comissionado)	Total
Gabinete	0	1	4	0	0	0	**5**
Assessoria de Desenvolvimento Institucional	1	2	1	0	0	1	**5**
Coordenadoria de Desenvolvimento Cientifico	2	0	5	0	0	0	**7**
Coordenadoria de Desenvolvimento Tecnológico e Inovação	0	0	5	0	0	0	**5**
Núcleo Administrativo -Financeiro	0	0	1	0	0	0	**1**
Unidade de Administração	4	3	3	0	0	0	**10**
Unidade de Finanças	0	1	0	0	0	0	**1**
Unidade de Contratos e Convênios	0	0	1	0	0	0	**1**
TOTAL	**7**	**7**	**20**	**0**	**0**	**1**	**35**

Fonte: Setor Pessoal/NAF/SETEC

j.7) Afastamentos de servidores no exercício de 2023, conforme Quadro 91, a seguir:

Quadro 91 - Demonstração de eventuais afastamentos

	Jan	Fev	Mar	Abr	Mai	Jun	Jul	Ago	Set	Out	Nov	Dez	Total/Ano
Férias	8	2		1	2	2	9	1	1		1	5	32
Licença prêmio	1	2	2	1	1		1	1		1			10
Licença tratamento saúde													0
Licença maternidade					1	1	1	1	1				5
TOTAL de **afastamentos** por mês	**9**	**4**	**2**	**2**	**4**	**3**	**11**	**3**	**2**	**1**	**1**	**5**	
TOTAL servidores **Ativo** por mês	**26**	**31**	**33**	**33**	**31**	**32**	**24**	**32**	**33**	**34**	**34**	**30**	

Fonte: Setor Pessoal/NAF/SETEC.

j.8) Despesas com Pessoal (Recursos Humanos)

Informa-se ainda que o servidor RAILAN PINHEIRO FERREIRA foi o titular da pasta Responsável por Atividade Nível III - Pessoal/NAF/SETEC, responsável pela alimentação do Sistema Gestão de Pessoas "SIGRH (Sistema integrado de Gestão de Recursos Humanos)" e detém de tais informações sobre recursos humanos da secretaria. Tais informações estão compactadas, mas podem ser encontradas em sua íntegra no sistema (www.sigrhap.gov.br).

Apresentação da evolução dos gastos com despesas de pessoal (Folha de Pagamentos) dos anos de 2020 até 2023 da SETEC, no **quadro 92**.

Quadro 92 - Evolução dos gastos com despesas com folha de pagamento - 2020 a 2023/SETEC

Vínculo Jurídico	2020	2021	2022	2023
	Valor Global da Folha	Valor Global da Folha	Valor Global da Folha	Valor Global da Folha
Servidores EFETIVOS	554.118,81	612.183,96	627.567,75	704.193,84
Servidores CARGOS COMISSIONADOS	477.675,04	456.701,94	483.959,33	887.748,10
Servidores FUNÇÃO DE CONFIANÇA	168.269,62	137.851,15	137.998,60	8.817,33
Servidores CONTRATOS ADMINISTRATIVOS	7.658,12	0,00	0,00	0,00
Total	**1.207.721,59**	**1.206.737,05**	**1.249.525,68**	**1.600.759,27**

Fonte: Setor Pessoal/NAF/SETE.

Exibiremos os gastos com despesas com pessoal (folha de pagamento) do ano de 2023 da SETEC, por (mês), no **Quadro 93**.

Quadro 93 - Custos da folha de pagamento - Exercício 2023/ SETEC

Meses	Folha de Pagamento	AMPREV Patronal e outros descontos	Custo total da folha
Janeiro	93.357,14	25.764,04	119.121,18
Fevereiro	86.178,80	25.340,94	111.519,74
Março	94.203,90	26.715,55	120.919,45
Abril	90.246,07	28.168,35	118.414,42
Maio	89.432,55	28.963,42	118.395,97
Junho	91.448,72	28.612,32	120.061,04
Julho	87.771,51	28.164,22	115.935,73
Agosto	86.517,90	27.764,69	114.282,59
Setembro	89.121,16	26.447,61	115.568,77
Outubro	110.378,82	28.798,23	139.177,05
Novembro	111.047,34	29.696,17	140.743,51
13º Salário	33.960,41	69.167,65	103.128,06
Dezembro	131.819,74	31.672,02	163.491,76
Total	**1.195.484,06**	**405.275,21**	**1.600.759,27**

Fonte: Setor Pessoal/NAF/SETEC.

j.9) Capacitação (Palestra/Treinamento/Curso)

Em 2023, foram ofertados cursos pelo Governo do Estado através da **SETEC, CGE, EAP, bem como pelo SENAC, SEBRAE e outros**, os quais foram acessados pelos técnicos da Secretaria visando a qualificação profissional com o objetivo de atender os critérios de habilidades necessárias para o desenvolvimento de suas atividades administrativas. O **Quadro 94** mostra a lista dos servidores e cursos atendidos ao longo do exercício de 2023.

Quadro 94 - Relação de servidores capacitados no exercício de 2023.

Servidor (a)	Nome (Curso/Treinamento/Palestra)		Local	Realização	Período	Carga horária
Paulo Ricardo Matos De Franca	Oficina	Popularização da ciência – elaboração de projetos para os	UEAP	SETEC	16 a 17/02/2023	12,50 horas
Marcos Vinicius Silva Marques	Oficina	Popularização da ciência – elaboração de projetos para os	UEAP	SETEC	16 a 17/02/2023	12,50 horas
Marceli Coimbra Dos Santos	Oficina	Popularização da ciência – elaboração de projetos para os	UEAP	SETEC	16 a 17/02/2023	12,50 horas
Josirlan Afonso Soares Ferreira	Oficina	Popularização da ciência – elaboração de projetos para os	UEAP	SETEC	16 a 17/02/2023	12,50 horas
Mauriliana Barrozo Roza	Oficina	Popularização da ciência – elaboração de projetos para os	UEAP	SETEC	16 a 17/02/2023	12,50 horas
Lidiane Nunes De Souza	Oficina	Popularização da ciência – elaboração de projetos para os	UEAP	SETEC	16 a 17/02/2023	12,50 horas
Victor Hugo Pinheiro De Araujo	Oficina	Popularização da ciência – elaboração de projetos para os	UEAP	SETEC	16 a 17/02/2023	12,50 horas
Rafael Leao Sanches Lacerda	Oficina	Popularização da ciência – elaboração de projetos para os	UEAP	SETEC	16 a 17/02/2023	12,50 horas
Kelison Neves Conceicao	Oficina	Popularização da ciência – elaboração de projetos para os	UEAP	SETEC	16 a 17/02/2023	12,50 horas
Andre Tavares de Jesus	Oficina	Popularização da ciência – elaboração de projetos para os	UEAP	SETEC	16 a 17/02/2023	12,50 horas
Railan Pinheiro Ferreira	Treinamento	Encontro dos RHs GEA - CGP/SEAD	ALAP	SEAD	10/03/2023	4horas
Izane de Souza Ribeiro	Treinamento	Sistema SIGA/CONTRATOS	CGE	CGE	14/03/2023	2horas
Izane de Souza Ribeiro	Treinamento	Transferegov	PRODAP	SEPLAN	17 a 21/04/2023	20horas
Andre Tavares de Jesus	Treinamento	Transferegov	PRODAP	SEPLAN	17 a 21/04/2023	20horas
Wyckson Machado Costa	Treinamento	Transferegov	PRODAP	SEPLAN	17 a 21/04/2023	20horas
Darlene Maurício Picanço	Treinamento	Transferegov	PRODAP	SEPLAN	17 a 21/04/2023	20horas
Marcos Vinícius Silva Marques	Treinamento	Transferegov	PRODAP	SEPLAN	17 a 21/04/2023	20horas
Marceli Coimbra dos Santos	Treinamento	Transferegov	PRODAP	SEPLAN	17 a 21/04/2023	20horas
Dienny Salomão Furtado	Treinamento	TAXI GEA	SEAD	SEAD	14/04/2023	3horas
Josirlan Afonso Ferreira Soares	Treinamento	TAXI GEA	SEAD	SEAD	14/04/2023	3horas
Josirlan Afonso Ferreira Soares	Treinamento	Sistema SYMPLA	GABGOV	AMAPATEC	05/05/2023	4horas
Victor Hugo Pinheiro de Araújo	Treinamento	Sistema SYMPLA	GABGOV	AMAPATEC	05/05/2023	4horas
Railan Pinheiro Ferreira	Treinamento	RH Summit Amapá	SEBRAE	Expertise Consultoria	01/07/2023	5:30horas
Darlene Maurício Picanço	Fórum	VIII Fórum Nacional de Transferência e Parceiras	Instituto Serzedello Corrêa - Brasília	Ministério da Gestão e da Inovação em Serviços Públicos	13 a 15/06/2023	24horas
Ana Tricia Monteiro Lobato de Santana	Treinamento	RH Summit Amapá	SEBRAE	Expertise Consultoria	01/07/2023	5:30horas
Railan Pinheiro Ferreira	Treinamento	Programa de aposentadoria incentivada (PAI)	SENAC	SEAD	25/10/2023	3horas
Ana Tricia Monteiro Lobato de Santana	Treinamento	Programa de aposentadoria incentivada (PAI)	SENAC	SEAD	25/10/2023	3horas
Ana Tricia Monteiro Lobato de Santana	Treinamento	Sistema SIGA Patrimônoio	SEAD	SEAD	09/11/2023	3horas
Claudio Leno Costa Andrade	Treinamento	Sistema SIGA Patrimônoio	SEAD	SEAD	09/11/2023	3horas
Railan Pinheiro Ferreira	Treinamento	Do planejamento à pesquisa de preços	ONLINE	NP TECNOLOGIA	23 a 24/11/2023	08horas
Ingrid Camila Coelho Costa	Treinamento	Do planejamento à pesquisa de preços	ONLINE	NP TECNOLOGIA	23 a 24/11/2023	08horas
Ana Tricia Monteiro Lobato de Santana	Treinamento	Sistema SIGA almoxarifado	SEAD	SEAD	04/12/2023	3horas
Claudio Leno Costa Andrade	Treinamento	Sistema SIGA almoxarifado	SEAD	SEAD	04/12/2023	3horas
Fabrício Melo de Lima	Treinamento	Semana Nacional de Licitações e Contratos	FOZ DO IGUAÇU-PR	CONSULTRE	04 a 08/12/2023	20horas

FONTE: NAF/SETEC

4.3. Demonstração e análise do desempenho da unidade na execução orçamentária e financeira, contemplando:

a) Identificação das unidades orçamentárias (UO) consideradas no relatório de gestão:

- **Governo do Estado do Amapá - GEA**.
- **Eixo:** Desenvolvimento Econômico
- **Unidade Gestora (UG):** Código nº. 25.0101 - SECRETARIA DE ESTADO DA CIÊNCIA E TECNOLOGIA – SETEC.
- **Unidade Orçamentária (UO):** Código nº. 25.101 – SECRETARIA DE ESTADO DA CIÊNCIA E TECNOLOGIA – SETEC.

Sigla: SETEC

b) Programação orçamentária das despesas correntes, de capital e da reserva de contingência:

Informo que no exercício de 2023, no Decreto nº. 0729/2023 - QDD (publicado no dia 06 de fevereiro de 2023) e no Decreto nº. 0737/2023, especificamente no artigo 3º informa a possibilidade de contingenciamento, mas no decorrer do exercício não houve contingenciamento orçamentário na Unidade Orçamentária 25.101 (SETEC). No **quadro 95** apresenta-se a programação orçamentária e financeira das despesas Correntes e capital:

Quadro 95: PROGRAMAÇÃO ORÇAMENTÁRIA POR CATEGORIA ECONÔMICA

Categoria Econômica	Dotação						Realização					
	Dotação Inicial	Alteração QDD				Dotação Atualizada	Despesa Empenhada	Despesa Liquidada		Despesas Pagas		
		Contingenc.	Alteração QDD - SETEC		Alteração SEPLAN (Anulação)			Ecercício 2023	Restos a Pagar	Ecercício 2023	Restos a Pagar	Total
			Anulação	Suplement.								
Total	**1.081.310,00**	**-**	**1.249.843,38**	**9.300.285,38**	**4.464.033,00**	**4.667.719,00**	**3.535.870,72**	**3.334.365,70**	**-**	**1.334.365,70**	**59.356,80**	**1.393.722,50**
3 - Despesas CORRENTE	1.046.310,00	-	1.249.843,38	8.269.285,38	4.452.104,00	3.613.648,00	3.111.040,62	3.105.535,60	-	1.105.535,60	-	1.105.535,60
4 - Despesas de CAPITAL	35.000,00	-	-	1.031.000,00	11.929,00	1.054.071,00	424.830,10	228.830,10	-	228.830,10	59.356,80	288.186,90

Fonte: Assessória de desenvolvimento institucional -ADI/SETEC

c) Demonstração dos limites impostos por cronograma de desembolso definido pelos órgãos competentes, explicitando o impacto das limitações na execução das ações de responsabilidade da unidade jurisdicionada.

No exercício de 2023 a dotação orçamentária inicial da SETEC ficou definida no montante de **R$ 1.081.310,00**, conforme Decreto Estadual nº. 00737/2023, 06 de fevereiro, DOE nº. 7.851, fixou a programação orçamentária e financeira da SETEC.

Dando início aos trabalhos administrativos houve alterações na dotação orçamentária finalizando-se em **R$ 4.667.719,00,** deste foram liberadas pelos órgãos responsável como SEPLAN (Orçamento) e à SEFAZ (Financeiro) o valor total de **R$ 4.210.478,80**, ver no **quadro 96**.

Informo ainda que foi liberado financeiramente pela SEFAZ o valor de R$ 59.356,80 para cobrir despesas com resto apagar.

Quadro 96: Cota Orçamentária e Financeira liberada, no exercício de 2023

Unidade Gestora:	25.0101 - Secretaria de Estado da Ciência e Tecnologia							
Unidade Orçamentária	25.101 - Secretaria de Estado da Ciência e Tecnologia							
Total geral	Meses	Fonte de Recurso	COTA (Solicitada)	COTA (Liberada)				
				Orçamento		Financeiro		
				Doc.	Valor	Doc.	Valor (R$)	
			R$ 8.812.108,90		R$ 8.812.108,90		R$ 4.210.478,80	
Cotas Liberadas - Exercício 2023.	Jeneiro	0.500	R$ 42.700,00	2023LC00127	R$ 42.700,00	2023LF00072	R$ 42.700,00	
	Fevereiro	0.500	R$ 31.500,00	2023LC00128	R$ 31.500,00	2023LF00080	R$ 31.500,00	
	Março	0.500	R$ 23.952,00	2023LC00343	R$ 23.952,00	2023LF00214	R$ 23.952,00	
	Abril	0.500	R$ 68.000,00	2023LC00342	R$ 68.000,00	2023LF00252	R$ 68.000,00	
	Maio	0.500	R$ 63.000,00	2023LC00432	R$ 63.000,00	2023LF00353	R$ 63.000,00	
	Junho	0.500	R$ 93.340,00	2023LC00570	R$ 93.340,00	2023LF00750	R$ 93.340,00	
	Julho	0.500	R$ 67.000,00	2023LC00621	R$ 67.000,00	2023LF00573	R$ 67.000,00	
	Julho	0.706	R$ 1.000.000,00	2023LC00667	R$ 1.000.000,00	2023LF00821	R$ 1.000.000,00	
	Agosto	0.500	R$ -		R$ -	2023LF00673	R$ 59.356,80	
	Agosto	0.500	R$ 146.000,00	2023LC00741	R$ 146.000,00	2023LF00764	R$ 146.000,00	
	Setembro	0.500	R$ 64.508,00	2023LC00821	R$ 64.508,00	2023LF00938	R$ 24.508,00	
						2023LF01241	R$ 40.000,00	
	Setembro	0.500	R$ 40.000,00	2023LC00866	R$ 40.000,00	2023LF00851	R$ 40.000,00	
	Outubro	0.500	R$ 22.505,00	2023LC00929	R$ 22.505,00			
	Novembro	0.500	R$ 244.400,00	2023LC00988	R$ 244.400,00			
	Dezembro	0.500	R$ 31.000,00	2023LC00989	R$ 31.000,00			
	Dezembro	0.500	R$ 511.122,00	2023LC01231	R$ 511.122,00	2023LF01150	R$ 511.122,00	
	Dezembro	0.500	R$ 100.000,00	2023LC01156	R$ 100.000,00			
	Dezembro	0.711	R$ 4.123.920,00	2023LC01329	4.123.920,00			
	Dezembro	0.500	R$ 40.103,17	2023LC01264	R$ 40.103,17			
	Dezembro	0.500	R$ 99.058,73	2023LC01333	R$ 99.058,73			
	Dezembro	0.500	R$ 2.000.000,00	2023LC01347	R$ 2.000.000,00		R$ 2.000.000,00	

.

Fonte: Assessória de desenvolvimento institucional -ADI/SETEC

- **Os Impacto das Limitações na Execução das Ações:**

O cronograma de desembolso estabelecido pelos órgãos de governo responsáveis pela liberação das cotas Orçamentária e financeira consecutivamente como SEPLAN e SEFAZ, informamos que não comprometeu a execução das atividades planejadas para o exercício de 2023.

d) Movimentação de créditos interna e externa

No exercício de 2023 foram registradas no sistema SIAFE/AP na Unidade Orçamentária 25.101, a quantidade de **25 (vinte e cinco)** registros de movimentação de Notas de Créditos, conforme detalhamento no **quadro 97.**

Informo que no decorrer do exercício de 2023 à Secretária de Planejamento – SEPLAN/AP anulou recurso orçamentário da SETEC (unidade orçamentária 25.101) no valor de R$ 4.464.033,00

- 20 (Vinte) movimentação de ALTERAÇÃO DE QDD - **Interna**.
- 05 (Cinco) movimentação de SUPLEMENTAÇÃO – **Externa.**

QUADRO 97: NOTA CRÉDITO DO EXERCÍCIO 2023

Número	UG Emitente	UG Deduzida	UG Acrescida	Esfera	Data Emissão	Tipo de Abertura	Tipo de Crédito	Origem Recursos	Doc. Alt.	Tipo Alt.	Status	Código da Solicitação	Valor
2023NC00025	250101		250101	1 - Fiscal	29/12/23	Abertura Normal	Suplementar	Excesso de Arrecadação			Contabilizado	2023SC00005	2.000.000,00
2023NC00024	250101		250101	1 - Fiscal	22/12/23	Abertura Normal	Suplementar	Excesso de Arrecadação			Contabilizado	2023SC00004	4.123.920,00
2023NC00023	250101	250101		1 - Fiscal	07/12/23	Abertura Normal	Alteração de QDD	Não aplicável			Contabilizado		2.000,00
2023NC00022	250101	250101		1 - Fiscal	07/12/23	Abertura Normal	Alteração de QDD	Não aplicável			Contabilizado		5.750,00
2023NC00021	250101		250101	1 - Fiscal	06/12/23	Abertura Normal	Suplementar	Excesso de Arrecadação			Contabilizado	2023SC00003	100.000,00
2023NC00020	250101	250101		1 - Fiscal	04/12/23	Abertura Normal	Alteração de QDD	Não aplicável			Contabilizado		1.000,00
2023NC00019	250101	250101		1 - Fiscal	04/12/23	Abertura Normal	Alteração de QDD	Não aplicável			Contabilizado		5.000,00
2023NC00018	250101	250101		1 - Fiscal	04/12/23	Abertura Normal	Alteração de QDD	Não aplicável			Contabilizado		37.508,11
2023NC00017	250101	250101		1 - Fiscal	04/12/23	Abertura Normal	Alteração de QDD	Não aplicável			Contabilizado		17.881,27
2023NC00016	250101	250101		1 - Fiscal	02/12/23	Abertura Normal	Alteração de QDD	Não aplicável			Contabilizado		2.000,00
2023NC00015	250101	250101		1 - Fiscal	28/11/23	Abertura Normal	Alteração de QDD	Não aplicável			Contabilizado		2.000,00
2023NC00014	250101	250101		1 - Fiscal	10/11/23	Abertura Normal	Alteração de QDD	Não aplicável			Contabilizado		5.000,00
2023NC00013	250101	250101		1 - Fiscal	07/11/23	Abertura Normal	Alteração de QDD	Não aplicável			Contabilizado		13.000,00
2023NC00012	250101	250101		1 - Fiscal	26/10/23	Abertura Normal	Alteração de QDD	Não aplicável			Contabilizado		4.260,00
2023NC00011	250101	250101		1 - Fiscal	26/10/23	Abertura Normal	Alteração de QDD	Não aplicável			Contabilizado		10.000,00
2023NC00010	250101	250101		1 - Fiscal	10/10/23	Abertura Normal	Alteração de QDD	Não aplicável			Contabilizado		24.000,00
2023NC00009	250101		250101	1 - Fiscal	27/09/23	Abertura Normal	Suplementar	Excesso de Arrecadação(Convênios)			Contabilizado	2023SC00002	275.400,00
2023NC00008	250101	250101		1 - Fiscal	24/08/23	Abertura Normal	Alteração de QDD	Não aplicável			Contabilizado		2.000,00
2023NC00007	250101	250101		1 - Fiscal	24/08/23	Abertura Normal	Alteração de QDD	Não aplicável			Contabilizado		21.100,00
2023NC00006	250101	250101		1 - Fiscal	16/08/23	Abertura Normal	Alteração de QDD	Não aplicável			Contabilizado		2.000,00
2023NC00005	250101	250101		1 - Fiscal	10/08/23	Abertura Normal	Alteração de QDD	Não aplicável			Contabilizado		10.000,00
2023NC00004	250101	250101		1 - Fiscal	10/08/23	Abertura Normal	Alteração de QDD	Não aplicável			Contabilizado		3.100,00
2023NC00003	250101		250101	1 - Fiscal	18/07/23	Abertura Normal	Suplementar	Excesso de Arrecadação(Convênios)			Contabilizado	2023SC00001	1.000.000,00
2023NC00002	250101	250101		1 - Fiscal	16/05/23	Abertura Normal	Alteração de QDD	Não aplicável			Contabilizado		40.000,00
2023NC00001	250101	250101		1 - Fiscal	16/05/23	Abertura Normal	Alteração de QDD	Não aplicável			Contabilizado		20.000,00

Fonte: SIPLAG e Assessória de desenvolvimento institucional -ADI/SETEC

e) Execução das despesas por modalidade de licitação e por elementos de despesa:

Quadro 98: RELAÇÃO DAS AQUISIÇÕES POR MODALIDADE DE LICITAÇÃO E ELEMENTO DE DESPESA, EM REAIS (R$)

Modalidade/Credor/Servirdor				Instrumento Júridico	Emenda	Execução Orçamentária e Financeira																
									Nota de Empenho - (NE)		Nota de Liquidação (NL)			Programa de Desembolso - (PD)			Ordem Bancária - (OB)				
Modalidade da Despesa	Credor/Servidor	Processo nº.	Embasamento Legal	Contrato/Termo de Fomento	Convênio/Transferência Especial	Ação (Programa de Trabalho) (Código)	Fonte	Elemento de Despesa	NE	Exercício 2023 (R$)	NL	Exercício 2023 (R$)	Resto a Pagar (R$)	PD	Exercício 2023 (R$)	Resto a Pagar (R$)	OB	RE (Registro de Envio ao Banco)	Exercício 2023 (R$)	Resto a Pagar (R$)	Total (R$)
Subtotal										**R$ 271.076,72**		**R$ 270.022,21**	**R$ -**		**R$ 270.022,21**	**R$ -**			**R$ 270.022,21**	**R$ -**	**R$ 270.022,21**
Ata de **Registro de Preço**	DIGIMAQ INFORMATICA LTDA. - EPP, CNPJ nº. 34.941.930/0001 - 61.	PROCESSO nº. 00009/SETEC/2021 (SIGA), PROCESSO Nº 0025.0389.1529.0002/2023/NAF/SETEC (PRODOC)	ATA DE REGISTRO DE PREÇOS Nº 009/2021/CLC/PGE PROCESSO Nº 00034/PGE/2019. PREGÃO, na forma ELETRÔNICA Nº 013/2020. Pedido de Utilização nº. 001/2021.	CONTRATO nº. 0007/2021/SETEC		25101.1.19.122.0001.2067.	0.500	3.3.90.39	2023NE00001	R$ 21.585,10	2023NL00043	**R$ 2.158,51**	**R$ -**	2023PD00045	R$ 2.158,51	R$ -	2023OB00045	2023RE03495	R$ 2.158,51	R$ -	R$ 2.158,51
											2023NL00029	**R$ 2.158,51**	**R$ -**	2023PD00029	R$ 2.158,51	R$ -	2023OB00030	2023RE02155	R$ 2.158,51	R$ -	R$ 2.158,51
											2023NL00027	**R$ 2.158,51**	**R$ -**	2023PD00027	R$ 2.158,51	R$ -	2023OB00028	2023RE02155	R$ 2.158,51	R$ -	R$ 2.158,51
											2023NL00004	**R$ 2.158,51**	**R$ -**	2023PD00004	R$ 2.158,51	R$ -	2023OB00004	2023RE00672	R$ 2.158,51	R$ -	R$ 2.158,51
											2023NL00006	**R$ 2.158,51**	**R$ -**	2023PD00006	R$ 2.158,51	R$ -	2023OB00007	2023RE01196	R$ 2.158,51	R$ -	R$ 2.158,51
											2023NL00028	**R$ 2.158,51**	**R$ -**	2023PD00028	R$ 2.158,51	R$ -	2023OB00029	2023RE02155	R$ 2.158,51	R$ -	R$ 2.158,51
											2023NL00135	**R$ 4.317,02**	**R$ -**	2023PD00149	R$ 4.317,02	R$ -	2023OB00149	2023RE04914	R$ 4.317,02	R$ -	R$ 4.317,02
											2023NL00042	**R$ 2.158,51**	**R$ -**	2023PD00044	R$ 2.158,51	R$ -	2023OB00044	2023RE03495	R$ 2.158,51	R$ -	R$ 2.158,51
											2023NL00044	**R$ 2.158,51**	**R$ -**	2023PD00046	R$ 2.158,51	R$ -	2023OB00046	2023RE03495	R$ 2.158,51	R$ -	R$ 2.158,51
						25101.1.19.122.0001.2067.	0.500	3.3.90.39	2023NE00103	R$ 4.438,76	2023NL00136	R$ 4.438,76	R$ -	2023PD00148	R$ 4.438,76	R$ -	2023OB00148	2023RE08914	R$ 4.438,76	R$ -	R$ 4.438,76
Ata de **Registro de Preço**	TALENTO DIGITAL LTDA-ME, CNPJ nº. 10.990.394/0001 - 26.	PROCESSO DE UTILIZAÇÃO Nº **00007/SETEC/2023.** PROCESSO nº. 0025.0370.529.0004/2023/SETEC (PRODOC). ORDEM DE UTILIZAÇÃO Nº 005/2023.	PREGÃO ELETRÔNICO N.º 076/2023. ARP nº. 82/2023/CLC/PGE. Decreto 39332001Art. 8. Decreto Estadual n.º 3.182/2016; Art. 3º, inciso II e IV.	CONTRATO Nº 0008/2023/SETEC		25101.1.19.122.0001.2067.	0.500	3.3.90.39	2023NE00053	R$ 23.530,76	2023NL00123	R$ 23.530,76	R$ -	2023PD00133	R$ 23.530,76	R$ -	2023OB00133	2023RE04689	R$ 23.530,76	R$ -	R$ 23.530,76
		PRODOC Nº 0025.0473.529.0003/2023/SETEC. ORDEM DE UTILIZAÇÃO Nº 0007/2023. PROCESSO DE UTILIZAÇÃO Nº 00006/SETEC./2023.	PROCESSO LICITÁTORIO N.º 00008/PGE/2023 - PREGÃO ELETRÔNICO N.º 076/2023, ATA DE REGISTRO DE PREÇOS 80ARE/2023 CLC/PGE-AP. Art. 3º, inciso II e IV do Decreto Estadual n.º 3.182/2016; PREGÃO ELETRÔNICO N.º 076 / 2023 - ARP 82/2023-CLC-PGE	CONTRATO Nº 0003/2023/SETEC		25101.1.19.571.0083.2065.	0.500	3.3.90.39	2023NE00035	R$ 15.500,00	2023NL00072	R$ 15.500,00	R$ -	2023PD00075	R$ 15.500,00	R$ -	2023OB00076	2023RE04195	R$ 15.500,00	R$ -	R$ 15.500,00
						25101.1.19.122.0001.2067.	0.500	3.3.90.39	2023NE00032	R$ 24.438,42	2023NL00071	R$ 24.438,42	R$ -	2023PD00074	R$ 24.438,42	R$ -	2023OB00075	2023RE04195	R$ 24.438,42	R$ -	R$ 24.438,42
Ata de **Registro de Preço**	ALPHA MALHARIA LTDA - EPP, CNPJ nº. 23.103.822/0001 - 01.	PROCESSO DE UTILIZAÇÃO Nº 00006/SETEC/2023 (SIGA) Processo Nº 0025.0473.1529.0003/2023/SETEC (PRODOC). ORDEM DE UTILIZAÇÃO Nº 0016/2023.	PROCESSO LICITÁTORIO N.º 00008/PGE/2023 - PREGÃO ELETRÔNICO N.º 076/ 2023, ATA DE REGISTRO DE PREÇOS 100A102.2023 CLC/PGE-AP.	CONTRATO Nº. 0007/2023/SETEC.		25101.1.19.122.0001.2067.	0.500	3.3.90.39	2023NE00050	R$ 14.669,85	2023NL00121	R$ 14.669,85	R$ -	2023PD00128	R$ 14.669,85	R$ -	2023OB00128	2023RE04594	R$ 14.669,85	R$ -	R$ 14.669,85

Modalidade/Credor/Servirdor				Instrumento Júridico	Emenda	Execução Orçamentária e Financeira																
									Nota de Empenho - (NE)		Nota de Liquidação (NL)			Programa de Desembolso - (PD)			Ordem Bancária - (OB)				
Modalidade da Despesa	Credor/Servidor	Processo nº.	Embasamento Legal	Contrato/Termo de Fomento	Convênio/Transferência Especial	Ação (Programa de Trabalho) (Código)	Fonte	Elemento de Despesa	NE	Exercício 2023 (R$)	NL	Exercício 2023 (R$)	Resto a Pagar (R$)	PD	Exercício 2023 (R$)	Resto a Pagar (R$)	OB	RE (Registro de Envio ao Banco)	Exercício 2023 (R$)	Resto a Pagar (R$)	Total (R$)
Ata de **Registro de Preço**	DF TURISMO E EVENTOS LTDA, CNPJ nº. 07.832.586/0001 - 08.	PROCESSO nº.00007/SETEC/2021(SIGA).PROCESSO nº.0025.0465.1529.0004/2023/SETEC (PRODOC).	LOTE 001 da ata de Registro de preços nº 102.2021. PREGÃO ELETRONICO Nº 64/2021- CLC/PGE.	CONTRATO 0006/2021/SETEC		25101.1.19.573.0083.2066.	0.500	3.3.90.33	2023NE00005	R$ 35.000,00	2023NL00033	R$ 3.497,40	R$ -	2023PD00033	R$ 3.497,40	R$ -	2023OB00034	2023RE02507	R$ 3.497,40	R$ -	R$ 3.497,40
											2023NL00010	R$ 13.310,31	R$ -	2023PD00009	R$ 13.310,31	R$ -	2023OB00010	2023RE01495	R$ 13.310,31	R$ -	R$ 13.310,31
											2023NL00011	R$ 1.521,41	R$ -	2023PD00010	R$ 1.521,41	R$ -	2023OB00011	2023RE01495	R$ 1.521,41	R$ -	R$ 1.521,41
											2023NL00012	R$ 4.713,82	R$ -	2023PD00011	R$ 4.713,82	R$ -	2023OB00012	2023RE01495	R$ 4.713,82	R$ -	R$ 4.713,82
											2023NL00013	R$ 4.028,33	R$ -	2023PD00012	R$ 4.028,33	R$ -	2023OB00013	2023RE01495	R$ 4.028,33	R$ -	R$ 4.028,33
											2023NL00032	R$ 5.372,32	R$ -	2023PD00032	R$ 5.372,32	R$ -	2023OB00033	2023RE02507	R$ 5.372,32	R$ -	R$ 5.372,32
											2023NL00053	R$ 2.556,41	R$ -	2023PD00056	R$ 2.556,41	R$ -	2023OB00056	2023RE03810	R$ 2.556,41	R$ -	R$ 2.556,41
						25101.1.19.122.0001.2067.	0.500	3.3.90.33	2023NE00115	R$ 81.250,00	2023NL00138	R$ 15.185,61	R$ -	2023PD00147	R$ 15.185,61	R$ -	2023OB00147	2023RE04914	R$ 15.185,61	R$ -	R$ 15.185,61
											2023NL00134	R$ 65.430,09	R$ -	2023PD00144	R$ 65.430,09	R$ -	2023OB00144	2023RE04914	R$ 65.430,09	R$ -	R$ 65.430,09
						25101.1.19.573.0083.2066.	0.500	3.3.90.33	2023NE00018	R$ 16.250,00	2023NL00056	R$ 7.971,44	R$ -	2023PD00059	R$ 7.971,44	R$ -	2023OB00059	2023RE03810	R$ 7.971,44	R$ -	R$ 7.971,44
											2023NL00054	R$ 68,99	R$ -	2023PD00057	R$ 68,99	R$ -	2023OB00057	2023RE03810	R$ 68,99	R$ -	R$ 68,99
											2023NL00055	R$ 2.890,16	R$ -	2023PD00058	R$ 2.890,16	R$ -	2023OB00058	2023RE03810	R$ 2.890,16	R$ -	R$ 2.890,16
											2023NL00058	R$ 4.899,20	R$ -	2023PD00061	R$ 4.899,20	R$ -	2023OB00061	2023RE03871	R$ 4.899,20	R$ -	R$ 4.899,20
Ata de **Registro de Preço**	R.J. COSTA EIRELI, CNPJ nº. 14.487.436/0001 - 61.	PROCESSO Nº 0025.0370.1529.0002/2023/SETEC. Processo Nº: 00001/SETEC/2023.	DESPACHO Nº 152/2023/ PLCC/PGE/AP. PARECER REFERENCIAL Nº. 05/2022/PLCC/PGE/AP. PROCESSO PRODOC. PROCESSO ELETRÔNICO TC/000062/2023, PREGÃO ELETRÔNICO N. 00009/2023/TCE/AP. ATA DE REGISTRO DE PREÇO Nº 006/2023/TCE/AP.			25101.1.19.122.0001.2067.	0.500	3.3.90.39	2023NE00039	R$ 1.505,00	2023NL00049	R$ 1.505,00	R$ -	2023PD00051	R$ 1.505,00	R$ -	2023OB000511	2023RE03628	R$ 1.505,00	R$ -	R$ 1.505,00
Ata de **Registro de Preço**	OLIMAQ - COMERCIO E SERVIÇOS EIRELI - EPP, CNPJ nº. 09.527.426/0001 - 72.	PROCESSO PRODOC Nº 0025.0370.1529.0006/2023/SETEC. PROCESSO DE UTILIZAÇÃO SIGA Nº 00005/SETEC/2023.	PROCESSO Nº 00024/PGE/2021, PREGÃO ELETRÔNICO Nº 036/2022. ORDEM DE UTILIZAÇÃO Nº 0001/2023. ATA Nº 147/2022/CLC/PGE	CONTRATO Nº 0002/2023/SETEC		25101.1.19.573.0083.2066.	0.500	4.4.90.52	2023NE00029	R$ 19.959,42	2023NL00041	R$ 19.959,42	R$ -	2023PD00041	R$ 19.959,42	R$ -	2023OB00042	2023RE03808	R$ 19.959,42	R$ -	R$ 19.959,42
						25101.1.19.122.0001.2067.	0.500	4.4.90.52	2023NE00028	R$ 3.070,68	2023NL00040	R$ 3.070,68	R$ -	2023PD00040	R$ 3.070,68	R$ -	2023OB00041	2023RE03308	R$ 3.070,68	R$ -	R$ 3.070,68
Ata de **Registro de Preço**	M. DA SILVA OLIVEIRA EIRELI - ME, CNPJ nº. 00.451.408/0001 - 80.	PROCESSO DE UTILIZAÇÃO Nº 00011/SETEC/2022.	ATA DE REGISTRO DE PREÇOS Nº 112/2022-CLC/PGE. PREGÃO ELETRÔNICO Nº 061/2022, NÚMERO DO PROCESSO LICITATÓRIO 00008/PGE/2022. CONFORME ORDEM DE UTILIZAÇÃO Nº 0018/2023			25101.1.19.122.0001.2067.	0.500	3.3.90.30	2023NE00027	R$ 510,00	2023NL00051	R$ 510,00	R$ -	2023PD00053	R$ 510,00	R$ -	2023OB00053	2023RE03628	R$ 510,00	R$ -	R$ 510,00

Modalidade/Credor/Servirdor				Instrumento Júridico	Emenda	Execução Orçamentária e Financeira																
Modalidade da Despesa	Credor/Servidor	Processo nº.	Embasamento Legal	Contrato/Termo de Fomento	Convênio/Transferência Especial	Ação (Programa de Trabalho) (Código)	Fonte	Elemento de Despesa	Nota de Empenho - (NE)		Nota de Liquidação (NL)			Programa de Desembolso - (PD)			Ordem Bancária - (OB)				
									NE	Exercício 2023 (R$)	NL	Exercício 2023 (R$)	Resto a Pagar (R$)	PD	Exercício 2023 (R$)	Resto a Pagar (R$)	OB	RE (Registro de Envio ao Banco)	Exercício 2023 (R$)	Resto a Pagar (R$)	Total (R$)
Ata de **Registro de Preço**	SECO AMBIENTAL, SERVIÇOS, PESQUISAS E CONSTRUTORA LTDA, CNPJ nº. 33.614.013/0001 - 00.	PROCESSO DE UTILIZAÇÃO SIGA 00003/SETEC/2023.	ATA DE REGISTRO DE PREÇOS Nº 154/2022- CLC/PGE, RESULTADO DO PREGÃO ELETRÔNICO Nº 054/2022 CLC/PGE PROCESSO LICITATÓRIO SIGA Nº 00054/PGE/2021	CONTRATO Nº 0001/SETEC/2023		25101.1.19.122.0001.2067.	0.500	3.3.90.39	2023NE00025	R$ 1.525,00	2023NL00124	R$ 1.525,00	R$ -	2023PD00134	R$ 1.525,00	R$ -	2023OB00134	2023RE04720	R$ 1.525,00	R$ -	R$ 1.525,00
Ata de **Registro de Preço**	A. C. DA S PINTO ME, CNPJ nº. 27.279.291/0001 - 55.	PROCESSO DE UTILIZAÇÃO Nº 00004/SETEC/2023.	PREGÃO Nº 134/2022-CLC/PGE, ATA DE REGISTRO DE PREÇOS Nº 048 A 054/2023/CLC/ PGE/ AP, NÚMERO DE ORDEM 0001/2023, PEDIDO Nº 001/2023			25101.1.19.122.0001.2067.	0.500	3.3.90.30	2023NE00026	R$ 3.003,00	2023NL00119	R$ 3.003,00	R$ -	2023PD00126	R$ 3.003,00	R$ -	2023OB00126	2023RE04524	R$ 3.003,00	R$ -	R$ 3.003,00
Ata de **Registro de Preço**	ARAUJO - ME, CNPJ nº. 28.491.434/0001 - 50.	PROCESSO DE UTILIZAÇÃO nº. 00001/SETEC/2023.	PREGÃO ELETRONICO Nº 074/2022-CLC/ PGE/ AP, NÚMERO DA ORDEM DE UTILIZAÇÃO nº. 016/2023. Art. 3º, Inciso Ia IIDecreto Estadual nº 3182/2016			25101.1.19.122.0001.2067.	0.500	3.3.90.30	2023NE00007	R$ 4.144,60	2023NL00031	R$ 4.144,60	R$ -	2023PD00031	R$ 4.144,60	R$ -	2023OB00032	2023RE02385	R$ 4.144,60	R$ -	R$ 4.144,60
Ata de **Registro de Preço**	A. N. GOMES - LTDA, CNPJ nº. 34.642.561/0001 - 06.	PROCESSO PRODOC Nº 0025.0473.029.0002/2023. PROCESSO DE UTILIZAÇÃO nº. 00001/SETEC/2023.	PREGÃO ELETRONICO Nº 074/2022-CLC/ PGE/ AP, NÚMERO DA ORDEM DE UTILIZAÇÃO 017/2023			25101.1.19.122.0001.2067.	0.500	3.3.90.30	2023NE00006	R$ 696,13	2023NL00030	R$ 696,13	R$ -	2023PD00030	R$ 696,13	R$ -	2023OB00031	2023RE02385	R$ 696,13	R$ -	R$ 696,13

Fonte: Unidade de Contrato e Convênio UCC/NAF/SETEC

f) Demonstração e análise de indicadores institucionais para medir o desempenho orçamentário e financeiro, caso tenham sido instituídos pela unidade.

Apesar de se aplicar, informamos que não temos indicadores de desempenho orçamentário e Financeiro interno e nem planejado no PPA 2020 – 2023.

5. TÓPICOS ESPECIAIS DA EXECUÇÃO ORÇAMENTÁRIA E FINANCEIRA

5.1. Informações sobre o Reconhecimento de Passivos por Insuficiência de Credito ou Recurso

Não se aplica, no exercício de 2023, não houve reconhecimento de passivo por insuficiência de créditos ou recursos.

5.2. Informações sobre o Movimentação e os saldos de restos a pagar de exercícios anteriores e despesas de exercício anteriores

Informo que o servidor WYLCKSON MACHADO COSTA – Titular da pasta do Setor Financeiro da unidade é responsável pelo manuseio do site **(www.siafe.ap.gov.br**) e detém de tais informações sobre restos a pagar e despesas de exercício anteriores.

Na tabela a seguir demonstra-se as despesas inscritas em **Restos a Pagar Processado e Não Processado**, referente ao exercício de 2023 definido por credor, nota de empenho.

Informamos que no exercício de 2023 efetuamos pagamentos com despesas inscritas em resto a pagar no valo total de **R$ 59.356,80** (Cinquenta e nove mil, trezentos e cinquenta e seis reais e oitenta centavoss, ver no **quadro 99.**

QUADRO 99: MOVIMENTAÇÃO E OS SALDOS DE RESTOS A PAGAR E DESPESAS DOS EXERCÍCIOS ANTERIORES DOS ANOS, EM REAIS (R$)

Unidade Gestora / Fonte / Programa / Ação / Natureza Despesa / Nota de Empenho / Credor	Restos a Pagar Processados						Restos a Pagar Não Processados					
	Inscritos (a)	RNP Liquidados (+) (b)	Pagos (c)	Cancelados (d)	Inscrição do Exercício (e)	A Pagar (a + b + e) - (c + d)	Inscritos (f)	Liquidados (-) (g)	Cancelados (h)	Pagos (i)	Inscrição do Exercício (j)	A Pagar (f + j) - (g + h + i)
SETEC	**2.000.000,00**	**0,00**	**2.000.000,00**	**0,00**	**0,00**	**0,00**	**201.505,02**	**0,00**	**0,00**	**196.000,00**	**0,00**	**5.505,02**
500 - Outros Recursos não Vinculados de Impostos	2.000.000,00	0,00	2.000.000,00	0,00	0,00	0,00	5.505,02	0,00	0,00	0,00	0,00	5.505,02
0001 - GOVERNANÇA AMBIENTAL SUSTENTÁVEL	0,00	0,00	0,00	0,00	0,00	0,00	4.396,58	0,00	0,00	0,00	0,00	4.396,58
2067 - MANUTENÇÃO DE SERVIÇOS ADMINISTRATIVOS - SETEC	0,00	0,00	0,00	0,00	0,00	0,00	4.396,58	0,00	0,00	0,00	0,00	4.396,58
339033 - Passagens e Despesas com Locomoção	0,00	0,00	0,00	0,00	0,00	0,00	634,30	0,00	0,00	0,00	0,00	634,30
250101 - 2023NE00115	0,00	0,00	0,00	0,00	0,00	0,00	634,30	0,00	0,00	0,00	0,00	634,30
07832586000108 - DF TURISMO E EVENTOS LTDA	0,00	0,00	0,00	0,00	0,00	0,00	634,30	0,00	0,00	0,00	0,00	634,30
339039 - Outros Serviços de Terceiros - Pessoa Jurídica	0,00	0,00	0,00	0,00	0,00	0,00	3.762,28	0,00	0,00	0,00	0,00	3.762,28
250101 - 2023NE00041	0,00	0,00	0,00	0,00	0,00	0,00	458,28	0,00	0,00	0,00	0,00	458,28
46221697000121 - GESTÃO DE RESÍDUOS NA AMAZÔNIA LTDA	0,00	0,00	0,00	0,00	0,00	0,00	458,28	0,00	0,00	0,00	0,00	458,28
250101 - 2023NE00048	0,00	0,00	0,00	0,00	0,00	0,00	3.304,00	0,00	0,00	0,00	0,00	3.304,00
04196645000100 - IMPRENSA NACIONAL	0,00	0,00	0,00	0,00	0,00	0,00	3.304,00	0,00	0,00	0,00	0,00	3.304,00

Unidade Gestora / Fonte / Programa / Ação / Natureza Despesa / Nota de Empenho / Credor	Restos a Pagar Processados						Restos a Pagar Não Processados					
	Inscritos (a)	RNP Liquidados (+) (b)	Pagos (c)	Cancelados (d)	Inscrição do Exercício (e)	A Pagar (a + b + e) - (c + d)	Inscritos (f)	Liquidados (-) (g)	Cancelados (h)	Pagos (i)	Inscrição do Exercício (j)	A Pagar (f + j) - (g + h + i)
0083 - ESTRUTURA FÍSICA DO TRIBUNAL DE JUSTIÇA DO AMAPÁ	2.000.000,00	0,00	2.000.000,00	0,00	0,00	0,00	1.108,44	0,00	0,00	0,00	0,00	1.108,44
2065 - REDE DE CIÊNCIA	0,00	0,00	0,00	0,00	0,00	0,00	688,23	0,00	0,00	0,00	0,00	688,23
339033 - Passagens e Despesas com Locomoção	0,00	0,00	0,00	0,00	0,00	0,00	688,23	0,00	0,00	0,00	0,00	688,23
250101 - 2023NE00042	0,00	0,00	0,00	0,00	0,00	0,00	688,23	0,00	0,00	0,00	0,00	688,23
08715416000106 - PORTAL TURISMO LTDA	0,00	0,00	0,00	0,00	0,00	0,00	688,23	0,00	0,00	0,00	0,00	688,23
2066 - INOVAÇÃO E EMPREENDEDORISMO	2.000.000,00	0,00	2.000.000,00	0,00	0,00	0,00	420,21	0,00	0,00	0,00	0,00	420,21
335041 - Contribuições	2.000.000,00	0,00	2.000.000,00	0,00	0,00	0,00	0,00	0,00	0,00	0,00	0,00	0,00
250101 - 2023NE00126	2.000.000,00	0,00	2.000.000,00	0,00	0,00	0,00	0,00	0,00	0,00	0,00	0,00	0,00
19939915000195 - ASSOCIAÇÃO BRASILEIRA DE STARTUPS	2.000.000,00	0,00	2.000.000,00	0,00	0,00	0,00	0,00	0,00	0,00	0,00	0,00	0,00
339033 - Passagens e Despesas com Locomoção	0,00	0,00	0,00	0,00	0,00	0,00	420,21	0,00	0,00	0,00	0,00	420,21
250101 - 2023NE00018	0,00	0,00	0,00	0,00	0,00	0,00	420,21	0,00	0,00	0,00	0,00	420,21
07832586000108 - DF TURISMO E EVENTOS LTDA	0,00	0,00	0,00	0,00	0,00	0,00	420,21	0,00	0,00	0,00	0,00	420,21
706 - Transferência Especial da União	0,00	0,00	0,00	0,00	0,00	0,00	196.000,00	0,00	0,00	196.000,00	0,00	0,00
0083 - ESTRUTURA FÍSICA DO TRIBUNAL DE JUSTIÇA DO AMAPÁ	0,00	0,00	0,00	0,00	0,00	0,00	196.000,00	0,00	0,00	196.000,00	0,00	0,00
2066 - INOVAÇÃO E EMPREENDEDORISMO	0,00	0,00	0,00	0,00	0,00	0,00	196.000,00	0,00	0,00	196.000,00	0,00	0,00
449052 - Equipamentos e Material Permanente	0,00	0,00	0,00	0,00	0,00	0,00	196.000,00	0,00	0,00	196.000,00	0,00	0,00
250101 - 2023NE00038	0,00	0,00	0,00	0,00	0,00	0,00	196.000,00	0,00	0,00	196.000,00	0,00	0,00
07392762000120 - OTICA VICTOR LTDA	0,00	0,00	0,00	0,00	0,00	0,00	196.000,00	0,00	0,00	196.000,00	0,00	0,00
Total	2.000.000,00	0,00	2.000.000,00	0,00	0,00	0,00	201.505,02	0,00	0,00	196.000,00	0,00	5.505,02

Fonte: Unidade de finanças -UF/SETEC

5.3. Informações sobre as transferências mediante convênio, contrato de repasse, contrato de gestão, termo de parceria, termo de cooperação, termo de compromisso ou outros acordos, ajustes ou instrumentos congêneres, vigentes no exercício de referência, contemplando:

a) Classificação quanto à origem e destinação dos recursos:

Em 2023, a SETEC registrou eventos de transferências de recursos mediante Transferência Especial (Emenda parlamentar):

- **Transferência Especial (Deputado Federal) nº. 26740002/2023**, Origem do Recurso**:** Emenda Parlamentar do deputado federal Luiz Carlos no valor total **R$ 1.000.000,00**; Destinação do Recurso**:** Secretaria de Estado da Ciência e Tecnologia, unidade orçamentária 25.101, fonte 0.706, natureza de despesa 4.4.90.52. Objetivo: "*Aquisição de planetário digital móvel e fixo* ".
- **Emenda Parlamentar (Deputado Estadual) nº. I0275/2023**, Origem do Recurso**:** Emenda Parlamentar da deputada estadual Telma Nery no valor total **R$ 511.122,00**; Destinação do Recurso**:** Secretaria de Estado da Ciência e Tecnologia, unidade orçamentária 25.101, fonte 0.500, natureza de despesa 3.3.50.41 Objetivo: "*Realização do projeto "Eu fiz meu Game* ".
- **Convênio nº. 952085/2023** (Propostaa nº. 69396/2023), Origem do Recurso**:** Superintendência do Desenvolvimento da Amazônia – SUDAM, no valor total **R$ 763.940,00**; Destinação do Recurso**:** Secretaria de Estado da Ciência e Tecnologia, unidade orçamentária 25.101, fonte 0.700, natureza de despesa 3.3.90.39. Objetivo: "*Acelera STARTUP Amapá* ".
-

b) Adoção de sistemas de informação para a gestão de transferências voluntárias:

No exercício de 2023, informo que o sistema de informação utilizado para realização da gestão do Convênio e outros se dar via sistema SICONV (www.siconv.com.br), sistema SIACONV (www.siaconv.ap.gov.br), SIAFE (www.siafe.ap.gov.br), Portal da Transparência (http://www.transparencia.ap.gov.br).

c) Identificação dos convênios que tiverem prestação de contas rejeitada ou não prestadas:

No exercício de 2024, a SETEC não registrou convênios com prestação de contas rejeitadas ou não prestada nesta unidade jurisdicionada.

d) Informações, com indicação de valores, de despesas não executadas em decorrência de problemas gerenciais, destacando ausências ou falhas no planejamento, projeto, fiscalização.

Em 2023, houve problemas de execução em decorrênciaa gerenciais.

e) Informar se faz uso da Plataforma Transferegov para operacionalização e execução dos recursos transferidos pela união com fundamento no Artigo nº. 166 – A, inciso I, da Constituição Federal (Transferências especiais)

Informo que a operacionalização e execução dos recursos transferidos da união por TRANSFERÊNCIA ESPECIAL foi realizado pela Plataforma Transferegov .

f) No caso de ter sido beneficiada com recurso de emendas parlamentares especiais, destacar o valor recebido, o projeto selecionado para aplicação, a situação no final do exercício e o impacto desse recurso em eventuais indicadores de desempenho.

_ **Em 2023**, a SETEC registrou eventos de transferências de recursos mediante Transferência Especial (Emenda parlamentar):

- **Emenda Parlamentar por** TRANSFERÊNCIA ESPECIAL: nº. 26740002/2023.
- **Parlamentar**: Deputado Federal Luiz Carlos.
- **Objeto:** Aquisição de Planetário Digital Móvel e Fixo.
- **Valor total:** R$ 1.000.000,00 (Um milhão de reais).
- **Ação (Programa de Trabalho):** Inovação e Empreendedorismo, código nº. 25.101.1.19.573.0083.2066.
- **Fonte de Recurso:** 0.706 - Transferência Especial da União.
- **Natureza da Despesa: Equipamento e Material Permanente:** código nº. 4.4.90.52.

- **Processo:** 5.0370.1529.0011/2023/SETEC. PROCESSO DE AQUISIÇÃO SIGA 00002/SETEC/2023.
- **Empresa Contratada:** OTICA VICTOR LTDA, CNPJ nº. 07.392.762/0001 - 20.
- **Instrumento Jurídico:** Dispensa de licitação (Lei nº. 14.133/2021, Art. 75, inciso I, II e VIII. PARECER JURÍDICO Nº 259/2023-GAB/PGE/AP).
- **Contrato:** Contrato nº. 0004/SETEC/2023, Publicação DOE n°. 8.004, em 19/09/2023.
- **Vigência do Contrato:** Inicio 31/08/2023 a termino 31/08/2024.
- **Fiscal do Contrato:** Marcelli Coimbra, Portaria nº. 038/2023/SETEC/AP, Publicação DOE nº. 8.004, em 19/09/2023.
- **Situação em 31/12/2023**:

_ No exercício de 2023 contratou-se a empresa para a venda de 02 (dois) Planetário Digital Móvel.

_ Empenhado o valor de R$ 392.000,00 (Trezentos e noventa e dois mil).

_ A empresa fez a entrega de apenas 01 (um) planetário digital móvel em 2023, assim efetivamente o pagamento no valor de R$ 196.000,00 (Cento e noventa e seis mil) referente a um bem.

_ A empresa se comprometeu de entregar o outro bem (planetário digital móvel) no exercício de 2024.

5.4. Relação de contratos de operações de crédito realizadas ou vigentes no período, com suas respectivas leis autorizativas indicando: a finalidade do recurso, as razões que ensejaram a operação e o estágio atual da operação de crédito, especialmente no tocante à adimplência da unidade:

Não se aplica, a SETEC.

5.5. Informações sobre a gestão de precatórios:

a) **Comprovação do atendimento ao art. 100, §5º, da CF/88, no que diz respeito aos valores calculados pelo Tribunal de Justiça do Estado do Amapá e os valores previstos na Lei Orçamentária Anual para despesas com precatório**;

Não se aplica, a gestão de precatório não tem participação da SETEC, tendo em vista que as atividades relacionadas são centralizadas na Secretaria de Estado da Fazenda – SEFAZ.

b) **Valores pagos por programa e ação no decorrer do exercício.**

Não se aplica, a gestão de precatório não tem participação da SETEC, tendo em vista que as atividades relacionadas são centralizadas na Secretaria de Estado da Fazenda – SEFAZ.

6. GESTÃO DE PESSOAS, TERCEIRIZAÇÃO DE MÃO DE OBRA E CUSTOS RELACIONADOS

6.1 Informações sobre a estrutura de pessoal da unidade, contemplando as seguintes perspectivas:

a) Demonstração da estrutura de pessoal da unidade, incluindo cargos efetivos, comissionados, servidores requisitados de outros órgãos, cedidos para outros órgãos e estagiários, indicando a regulamentação normativa que disponha a respeito, a carga-horária, o quantitativo previsto em lei, esclarecendo o grau de ocupação, vacância e eventuais afastamentos:

Informa-se que o servidor RAILAN PINHEIRO FERREIRA foi o titular da pasta Responsável por Atividade Nível III - Pessoal/NAF/SETEC, responsável pela alimentação do Sistema Gestão de Pessoas "SIGRH (Sistema integrado de Gestão de Recursos Humanos)" e detém de tais informações sobre recursos humanos da SETEC.

Tais informações estão compactadas, mas podem ser encontradas em sua íntegra no sistema citado.

O quadro de pessoal da SETEC é composto na sua totalidade por **50 servidores,** sendo que **35 destes servidores** desempenham suas atividades diárias na secretaria e **15 servidores** estão à disposição de outros órgãos de governo. (ver **Quadros 84, 85, 86, 87 e 88**). Vale ressaltar que dentre os servidores do quadro, existem 2 (dois) cargos comissionados, a seguir:

_ 01 (uma) servidora do Cargo Comissionado **"Gerente Geral de Articulação Institucional"** (Projeto "Articulação Institucional de Desenvolvimento Setorial da Gestão"), Código CDS – 3, a qual faz parte da folha de pagamento do Gabinete do Governador (ver **Quadros 85**).

_ 01 (uma) servidora da PGE/AP que desempenha suas atividades diárias na secretaria como "**Assistente Técnica-Jurídica"**, a qual faz parte da folha de pagamento da PGE/AP (ver **quadro 88**).

No **quadro 81** encontra-se o demonstrativo de Afastamentos por (Mês).

Informa-se, ainda, os funcionários terceirizados que desempenharam suas atividades na SETEC no exercício de 2023, os quais possuem vínculo empregatício através da SEAD:

_ 04 (quatro) funcionários terceirizados da SEAD/AP, sendo 3 (Três) de serviços gerais e 1 (um) Agente de Portaria, que desempenham suas atividades diárias na SETEC (ver **quadros 89)**.

a.1) Servidores Cargos comissionados e função comissionada:

Qualificação da força de trabalho que desempenharam suas atividades no exercício 2023, de acordo, com a Lei nº. 1.073, de 02 de abril de 2007 e Regulamentada pelo Decreto 1867 de 20 de junho de 2008. São **25 cargos** (entre Comissionados e Função de Confiança).

Vale ressaltar que o cargo de Assessor Jurídico foi alterado pela Lei nº. 1.881/GEA de 28/04/2015, conforme (ver no **Quadro 84**).

Informa-se ainda que faz parte da equipe de trabalho da SETEC o cargo Comissionado de “Gerente Geral de Articulação Institucional” - (Projeto "Articulação Institucional de Desenvolvimento Setorial da Gestão"), que desenvolveu suas atividades administrativas na SETEC no exercício de 2023, (Ver no **Quadro 85)**.

a.1) Servidores Cargos comissionados e função comissionada:

- Qualificação da força de trabalho que desempenharam suas atividades no exercício 2023, de acordo, com a Lei nº. 1.073, de 02 de abril de 2007 e Regulamentada pelo Decreto 1867 de 20 de junho de 2008. São **25 cargos** (entre Comissionados e Função de Confiança), carga horária 40 horas semanais.

Vale ressaltar, que o cargo de Assessor Jurídico foi alterado pela Lei nº. 1.881/GEA de 28/04/2015, conforme (ver no **Quadro 100**);

Quadro 100 - Cargos Comissionados e Função Comissionada, conforme Lei nº. 1.073, de 02 de abril de 2007 e Regulamentada pelo Decreto nº. 1867 de 20 de junho de 2008.

Cargo	Sigla	Função Gratificada	Titular	Periodo de Gestão	Decreto (Nomeação)	Decreto (Exoneração)	Vínculo	Formação	Idade/ Data de Nacimento	Matricula	Status
Secretário	Secretário	CDS - 5	Edivan Barros de Andrade	01/012023 a 31/12/2023	Decreto nº. 0026/2023/GEA02/01/2023 DOE: 7825		Cargo Comissionado	Historiador e Advogado; Especialista em Desenvolvimento Sustentável e Gestão Ambiental pelo Núcleo de Altos Estudos Amazônicos; Mestre em Desenvolvimento Regional pela UNIFAP	52 anos (13/05/1971)	Matricula nº. 0978401-2-01/GEA	Em atividade
Chefe de Gabinete	GAB	CDS-3	Ruthele de Sena Pereira	01/01/2023 a 04/06/2023	Decreto nº 2164/2021/GEA 28/06/2021 DOE: 7447	Decreto nº4891/2023/GEA 22/05/2023 DOE: 7923	Cargo Comissionado	Bacharel em Direito/Especialista em Auditoria e Gestão Tributária.	32 anos (11/12/1990)	Matricula nº. 0972170-3-01/GEA	Desligada
			Juliana Alves Lima Porto	05/06/2023 a 31/12/2023	Decreto nº 2164/2021/GEA 22/05/2023 DOE: 7923		Cargo Comissionado	Bacharel em Direito	33 anos (06/05/1990)	Matricula nº. 0972170-3-01/GEA	Em atividade
Secretário Executivo	GAB	CDI-2	Dienny Salomão Furtado	01/012023 a 31/12/2023	Decreto nº 2164/2021/GEA 24/07/2019 DOE: 6966		Efetivo Estado/SEED e Função Comissionada	Graduada em Educação Física/ Especialista em Metodologia do Ensino de Educação Física.	35 anos (19/08/1988)	Matricula nº. 0114114-7-04/GEA	Em atividade
Motorista do Secretário	GAB	CDI-2	José Carlos Cordeiro da Silva	01/012023 a 31/12/2023	Decreto nº. 5519/2015/GEA 04/12/2015 DOE: 6093		Efetivo federal/SETEC – Função Comissionada	Nível Médio	64 anos (29/03/1959)	Matricula nº. 0123997-0-01/GEA	Em atividade
Assessor Jurídico	GAB	CDS – 2	Este cargo foi substituído, conforme Lei nº. 1.881 de 28 de abril de 2015. Orientar, prestar assessoramento técnico jurídico - CDS III, à Secretaria nos processos submetidos ao seu exame por despacho do Secretário ou da Chefia de Gabinete, ouvindo e sob a coordenação da Procuradoria-Geral do Estado.								

Cargo	Sigla	Função Gratificada	Titular	Periodo de Gestão	Decreto (Nomeação)	Decreto (Exoneração)	Vinculo	Formação	Idade/ Data de Nacimento	Matricula	Status
Assessora de Desenvolvimento Institucional	ADI	CDS – 2	Darlene Mauricio Picanço	01/012023 a 31/12/2023	Decreto nº0819/2015 /GEA 11/02/2015 DOE: 5897		Cargo Comissionado	Graduada em Administração	49 anos (26/04/1974)	Matricula nº. 0090686-7-01	Em atividade
Assessor Técnico Nível I	ADI	CDS – 1	Lidiane Oliveira da Silva	01/01/2023 a 23/04/2023	Decreto nº. 0964/2021/GEA 22/03/2021 DOE: 7379	Decreto nº 3843/2023/GEA 24/04/2023 DOE: 7904	Cargo Comissionado	Licenciatura em Pedagogia/Especialização em Educação Especial em Deficiencia Intelectual	33 anos (28/01/1990)	Matricula nº. 0971656-4-01	Desligada
		CDS – 1	Rayce Ketrin Silva Menezes	24/04/2023 a 31/12/2023	Decreto nº. 3848/2023/GEA 24/04/2023 DOE: 7904		Cargo Comissionado	Tecnologo de Recursos Humanos.	31 anos (01/09/1992)	Matrícula nº 0980205-3-01	Em atividade
Assessor Técnico Nível I	ADI	CDS – 1	Victor Hugo Pinheiro de Araújo	01/01/2023 a 25/05/2023	Decreto nº. 2605/2019/GEA 07/06/2019 DOE: 6935	Decreto nº. 5074/2023/GEA 26/05/2023 DOE: 7927	Cargo Comissionado	Nível Médio	23 anos (08/07/2000)	Matricula nº. 0968682-7-01	Desligado
		CDS – 1	João Vitor Ramos Nunes	26/05/2023 a 13/11/2023	Decreto nº. 5090/2023/GEA 26/05/2023 DOE: 7927	Decreto nº. 8925/2023/GEA 13/11/2023 DOE: 8040	Cargo Comissionado	Nível Médio	19 anos (20/02/2004)	Matrícula 09841400-0-01	Desligado
Coordenador		CDS – 3	Marcos Vinicios Silva Marques	01/01/2023 a 31/12/2023	Decreto nº. 2658/2022/GEA 26/01/2022 DOE: 7680		Cargo efetivo e Cargo Comissionado	Bacharel em Engenharia civil	26 anos (02/01/1997)	Matricula nº. 0969718-7-02	Em atividade
Gerente de Núcleo		CDS – 2	Beatriz Conceição Araújo de Matos	01/01/2023 a 05/02/2023	Decreto nº. 2071/2019/GEA 10/05/2019 DOE: 6916	Decreto nº. 0749/2023/GEA 06/02/2023 DOE: 7851	Cargo Comissionado	Graduada em Biomedicina	29 anos (15/07/1994)	Matricula nº. 0967745-3-02	Desligada
Gerente de Núcleo		CDS – 2	Lilian Lopes da Silva	01/01/2023 a 31/12/2023	Decreto nº. 2496/2020/GEA 06/08/2020 DOE: 7228		Cargo Comissionado	Bacharel em Pedagogia	42 anos (12/01/1981)	Matricula nº. 0101454-4-03	Em atividade
Gerente de Núcleo		CDS – 2	Rafael Leão Sanches Lacerda	01/01/2023 a 31/12/2023	Decreto nº. 4143/2021/GEA , 09/11/21 DOE: 7540		Cargo Comissionado	Ensino Médio Completo	33 anos (20/08/1990)	Matricula nº. 968396-8-02	Em atividade
Gerente de Núcleo		CDS – 2	Josirlan Afonso Soares Ferreira	01/01/2023 a 31/12/2023	Decreto nº. 2778/2021/GEA 09/08/2021 DOE: 7479		Cargo Comissionado	Tecnologo de Informática/Especialista Vigilancia em Saúde.	39 anos (09/04/1984)	Matricula nº. 0100285-6-02	Em atividade

Cargo	Sigla	Função Gratificada	Titular	Periodo de Gestão	Decreto (Nomeação)	Decreto (Exoneração)	Vinculo	Formação	Idade/ Data de Nacimento	Matricula	Status
Coordenador		CDS – 3	Paulo Ricardo Matos de França	01/01/2023 a 31/12/2023	Decreto nº. 3005/2022/GEA 20/06/2022 DOE: 7696		Cargo Comissionado	Bacharel em Contabilidade	28 anos (18/07/1995)	Matricula nº. 0976399-6-01/GEA	Em atividade
Gerente de Núcleo		CDS – 2	Andrè Tavares de Jesus	01/01/2023 a 31/12/2023	Decreto nº 2164/2021/GEA 28/06/2021 DOE: 7447		Cargo Comissionado	Graduado em Engenharia Florestal e Mestre em Ciências Florestais	30 anos (24/03/1993)	Matricula nº. 0970963-0-02/GEA	Em atividade
Gerente de Núcleo		CDS – 2	Rafael Oliveira Aleixo	01/01/2023 a 30/01/2023	Decreto nº. 0067/2018/GEA 11/01/2018 DOE: 0067	Decreto nº. 1291/2023/GEA 15/02/2023 DOE: 7851	Cargo Comissionado	Graduado em Jornalismo	29 anos (15/05/1994)	Matricula nº. 0966229-4-02/GEA	Desligado
		CDS – 2	Kelison Neves Conceição	31/01/2023 a 31/12/2023	Decreto nº. 1292/2023/GEA 16/02/2023 7858		Cargo Comissionado	Graduado em Jornalismo	29 anos (24/09/1994)	0979054-3-01	Em atividade
Gerente de Núcleo		CDS – 2	Mauriliana Babosa Roza	01/01/2023 a 31/12/2023	Decreto nº. 2495/2020/GEA 06/08/2020 DOE: 7228		Cargo Comissionado	Graduado em Pedagogia	34 anos (26/04/1989)	Matricula nº. 0970785-9-02/GEA	Em atividade
Gerente de Núcleo		CDS – 2	Marcelli Coimbra dos Santos	01/01/2023 a 31/12/2023	Decreto nº. 0722/2019/GEA 09/03/2020 DOE: 7119		Cargo Comissionado	Bacharel em Arquitetura	30 anos (23/04/1993)	Matricula nº. 0969602-4-02/GEA	Em atividade
Gerente de Núcleo		CDS – 2	Fabricio Melo de Lima	01/01/2023 a 31/12/2023	Decreto nº. 7450/2021/GEA 01/07/2021 DOE: 7450		Cargo Comissionado	Bacharel em Administração	43 anos (28/07/1980)	Matricula nº. 0115317-0-02/GEA	Em atividade

Fonte: Setor Pessoal/NAF/SETEC

Quadro 101 - Geral de Articulação Institucional (Projeto "Articulação Institucional de Desenvolvimento Setorial da Gestão"):

Servidor	Função Gratificada	Vínculo	Cargo/Função	Periodo de Gestão	Decreto (Nomeação)	Decreto (Exoneração)	Formação	Idade/ Data de Nacimento	Matricula
Evelyn Cristiny Auzier Pestana	CDS - 3	Cargo Comissionado	**Gerente Geral de Articulação Institucional** (Projeto "Articulação Institucional de Desenvolvimento Setorial da Gestão").	01/01/2023 a 31/12/2023	Decreto nº. 0305/2021 (01/02/2021) DOE nº. 7.345 01/02/2021 DOE: 7345		Ensino Médio Completo	26 anos (17/07/1997)	Matricula nº. 0971384-0-01

Fonte: Setor Pessoal/NAF/SETEC.

a.2) **Servidores efetivos (sem cargo comissionado e função de confiança).**

- Qualificação da força de trabalho quanto aos servidores efetivos do quadro de pessoal da SETEC e de outros órgãos que estão à disposição da secretaria sem cargo comissionado e sem função comissionada desempenhando suas atividades na SETEC no exercício de 2023, carga horária 40 horas semanais, conforme **Quadro 102** a seguir:

Quadro 102: Servidores efetivos (sem cargo comissionado e função de confiança).

Servidor	Órgão de Origem	Vínculo	Cargo/Função	Idade/ Data de Nacimento	Formação	Matricula
Carolino Ferreira Colares	SETEC/GEA	Efetivo Estadual - SETEC	Datilográfo	52 anos (07/09/1969)	Ensino Médio	Matricula n°. 0068592-5-02
Glaucilene Carmo de Souza Cordeiro	SEED/GEA	Efetivo Federal - SEED	Professora de ensino básico tecnológico	56 anos (16/07/1965))	Graduada em Pedagogia e Especialista em Gestão Escolar	Matricula n°. 0091512-2-02
João da Silva Araújo	SEAD/GEA	Efetivo Estadual - SEAD	Auxiliar Técnico Operacional de Engenharia	47 anos (16/04/1974)	Ensino Médio	Matricula n°. 0967150-1-01
José Maria Oliveira Da Costa	SETEC/GEA	Efetivo Federal - SETEC	Assessor Nível 1	69 anos (23/04/1954)	Bacharel em engenharia Mecânica	Matricula n°. 0985352-9-01
Ana Trícia Monteiro Lobato de Santana	SEAD/GEA	Efetivo Estadual - SEAD	Assistente Administrativo	51 anos (21/12/1972)	Administração	Matrícula n° 0083337-1-01
Mônica Socorro Ferreira Colares	SIMS/GEA	Efetivo Estadual - SIMS	Analista Administrativo	53 anso (18/12/1970)	Bacharel em serviço social	Matrícula n° 0984940-8-01
Elenice Ferreira de Alencar	SEAD/GEA	Efetivo Federal - SEAD	Agente Administrativo	57 anos (09/09/1966)	Bacharel em Direito	Matricula n°. 0105196-2-06
Lemi de Alencar Maranhão Filho	SEAD/GEA	Efetivo Estadual - SEAD	Analista de Infraestrutura	38 anos (15/06/1984)	Engenheiro Eletrecista	Matricula n°. 0966658-3-01

Fonte: Setor Pessoal/NAF/SETEC

a.3) Servidores à disposição de outros órgãos, lotados na SETEC, conforme Quadro 103.

Quadro 103: Servidores Lotados na SETEC que estão à disposição de outros Órgãos de Governo

Servidor	Órgão de Origem	Função	Vinculo	Matricula	Órgão à disposição
Anacleto da Conceição Borges	SETEC	Datilógrafo	Governo Federal	Matricula nº. 1053450	IEPA
Augusto de Oliveira Junior	SETEC	Farmacêutico	Governo Federal	Matricula nº. 1015028	IEPA
Aristoteles Viana Fernandes	SETEC	Técnico Assunt. Educacionais	Governo Federal	Matricula nº. 1018872	IEPA
Carlos Augusto de Almeida Pinheiro	SETEC	Ag. Serv. Engenharia	Governo Federal	Matricula nº. 1019180	SETRAP
Celso Tadeu Silva Franco	SETEC	Agente Administrativo	Governo Federal	Matricula nº. 1014697	SIAC
Edilson Mendes Valente	SETEC	Artífice de Mecânica	Governo Federal	Matricula nº. 1038738	IEPA
Graciete Cruz da Silva	SETEC	Aux Oper. Serv. Diversos	Governo Federal	Matricula nº. 1019317	IEPA
José Getúlio Pantaleão de Oliveira	SETEC	Téc. De Laboratório	Governo Federal	Matricula nº. 1064577	IEPA
José Marlindo Araújo de Oliveira	SETEC	Motorista Oficial	Governo Federal	Matricula nº. 1015215	RURAP
Lindomar Conceição das C. Oliveira	SETEC	Téc. Em Agropecuária	Governo Federal	Matricula nº. 1018802	IEPA
Pedro Fernandes Mendes	SETEC	Téc. Contabilidade	Governo Federal	Matricula nº. 1053592	SIAC
Edileusa Pacheco de Lima	SETEC	Assistente Administrativo	Governo Estadual	Matricula nº. 0033527	SEMA
Antônio Carlos Lima Júnior	SETEC/GEA	Analista de Planejamento e Orçamento	Governo Estadual	Matricula nº. 0033797-8-01	SEPLAN
Maria Socorro Rodrigues dos Anjos	SETEC/GEA	Agente Administrativo	Governo Federal	Matricula nº. 1013645	SIAC
Jane Maria da Siva Dias	SETEC	Administrador	Governo Federal	Matricula nº. 1056607	TRE/AP

Fonte: Setor Pessoal/NAF/SETEC

a.4) Servidor da Procuradoria Geral do Estado – PGE/AP à disposição da SETEC

- Qualificação da força de trabalho quanto a outro servidor que desempenharam suas atividades na SETEC no exercício de 2023 este está à disposição da SETEC (*este servidor faz parte da folha de pagamento da PGE/AP*), carga horária 40 horas semanais**,** conforme **Quadro 104** a seguir:

QUADRO 104: FORÇA DE TRABALHO DE SERVIDOR DA PGE À DISPOSIÇÃO DA SETEC

Servidor	Órgão de Origem	Função Gratificada	Vínculo	Cargo/Função	Periodo de Gestão	Decreto (Nomeação)	Decreto (Exoneração)	Formação	Idade/ Data de Nacimento	Matricula
Ingrid Camila Costa Coelho	PGE/AP	Cargo Comissionado/ PGE	Cargo Comissionado	Assistente Técnico Jurídico	23/03/2023 a 31/12/2023	1853/2023 - GEA 15/03/2023 DOE: 7878		Bacharel em Direito	31 anos (13/08/1992)	0979498-0-01

Fonte: Setor Pessoal/NAF/SETEC

a.5) Afastamentos de servidores no exercício de 2023, conforme Quadro 105, a seguir:

Quadro 105: DEMONSTRAÇÃO DE EVENTUAIS AFASTAMENTOS

	Jan	Fev	Mar	Abr	Mai	Jun	Jul	Ago	Set	Out	Nov	Dez	Total/Ano
Férias	8	2		1	2	2	9	1	1		1	5	32
Licença prêmio	1	2	2	1	1		1	1		1			10
Licença tratamento saúde													0
Licença maternidade					1	1	1	1	1				5
TOTAL de **afastamentos** por mês	**9**	**4**	**2**	**2**	**4**	**3**	**11**	**3**	**2**	**1**	**1**	**5**	
TOTAL servidores **Ativo** por mês	**26**	**31**	**33**	**33**	**31**	**32**	**24**	**32**	**33**	**34**	**34**	**30**	

Fonte: Setor Pessoal/NAF/SETEC

a.6) Quantitativo de servidores que desempenham suas atividades na SETEC por departamento, no Quadro 106.

QUADRO 106: QUANTITATIVO DE SERVIDORES POR DEPARTAMENTO NA SETEC

Unidade Orgânica	Efetivos SEM cargo	Efetivos COM Cargo ou função Comissionado	Servidores somente com Cargo Comissionado	Contrato Administrativo	Terceirizados	À disposição (Cargo Comissionado)	Total
Gabinete	0	1	4	0	0	0	**5**
Assessoria de Desenvolvimento Institucional	1	2	1	0	0	1	**5**
Coordenadoria de Desenvolvimento Científico	2	0	5	0	0	0	**7**
Coordenadoria de Desenvolvimento Tecnológico e Inovação	0	0	5	0	0	0	**5**
Núcleo Administrativo -Financeiro	0	0	1	0	0	0	**1**
Unidade de Administração	4	3	3	0	0	0	**10**
Unidade de Finanças	0	1	0	0	0	0	**1**
Unidade de Contratos e Convênios	0	0	1	0	0	0	**1**
TOTAL	**7**	**7**	**20**	**0**	**0**	**1**	**35**

Fonte: Setor Pessoal/NAF/SETEC

b) Discriminação em valores globais das despesas de pessoal da unidade e sua evolução nos últimos 3 anos, classificados de acordo com a natureza dos vínculos jurídicos previsto na estrutura;

Informa-se ainda que o servidor RAILAN PINHEIRO FERREIRA foi o titular da pasta Responsável por Atividade Nível III - Pessoal/NAF/SETEC, responsável pela alimentação do Sistema Gestão de Pessoas "SIGRH (Sistema integrado de Gestão de Recursos Humanos)" e detém de tais informações sobre recursos humanos da secretaria. Tais informações estão compactadas, mas podem ser encontradas em sua íntegra no sistema (www.sigrhap.gov.br).

Apresentação da evolução dos gastos com despesas de pessoal (Folha de Pagamentos) dos anos de 2020 até 2023 da SETEC, no **quadro 107**.

Quadro 107 - Evolução dos gastos com despesas com folha de pagamento - 2020 a 2023/SETEC

Vínculo Jurídico	2020	2021	2022	2023
	Valor Global da Folha	Valor Global da Folha	Valor Global da Folha	Valor Global da Folha
Servidores EFETIVOS	554.118,81	612.183,96	627.567,75	704.193,84
Servidores CARGOS COMISSIONADOS	477.675,04	456.701,94	483.959,33	887.748,10
Servidores FUNÇÃO DE CONFIANÇA	168.269,62	137.851,15	137.998,60	8.817,33
Servidores CONTRATOS ADMINISTRATIVOS	7.658,12	0,00	0,00	0,00
Total	**1.207.721,59**	**1.206.737,05**	**1.249.525,68**	**1.600.759,27**

Fonte: Setor Pessoal/NAF/SETE.

Exibiremos os gastos com despesas com pessoal (folha de pagamento) do ano de 2023 da SETEC, por (mês), no **Quadro 108**.

Quadro 108 - Custos da folha de pagamento - Exercício 2023/ SETEC

Meses	Folha de Pagamento	AMPREV Patronal e outros descontos	Custo total da folha
Janeiro	93.357,14	25.764,04	119.121,18
Fevereiro	86.178,80	25.340,94	111.519,74
Março	94.203,90	26.715,55	120.919,45
Abril	90.246,07	28.168,35	118.414,42
Maio	89.432,55	28.963,42	118.395,97
Junho	91.448,72	28.612,32	120.061,04
Julho	87.771,51	28.164,22	115.935,73
Agosto	86.517,90	27.764,69	114.282,59
Setembro	89.121,16	26.447,61	115.568,77
Outubro	110.378,82	28.798,23	139.177,05
Novembro	111.047,34	29.696,17	140.743,51
13º Salário	33.960,41	69.167,65	103.128,06
Dezembro	131.819,74	31.672,02	163.491,76
Total	**1.195.484,06**	**405.275,21**	**1.600.759,27**

Fonte: Setor Pessoal/NAF/SETEC

c) Composição do quadro de servidores inativos e pensionistas.

Secretaria de Estado da Administração (SEAD) é o órgão responsável por apurar o quadro de servidores inativos e pensionistas no âmbito do Estado do Amapá. Todavia, após levantamento realizado pelo setorial de pessoal da Secretaria de Estado da Ciência e Tecnologia.

d) Providências adotadas para identificar eventual acumulação remunerada de cargos, funções e empregos públicos vedada pelo art. 37, inciso XVI e XVII, da Constituição Federal (nas redações dadas pelas Emendas Constitucionais nos 19/98 e 34/2001).

O sistema SIGRH (Sistema Integrado de Gestão de Recursos Humanos e Folha de Pagamento) permite monitorar se o servidor recém nomeado ocupa cargo em outro órgão ou instituição da esfera do Estado do Amapá. Assim se for o caso de acumulação indevida o sistema bloqueia a inclusão do servidor na folha de pagamento via sistema. Diante do fato a SEAD abre procedimento para apuração dos fatos e providências cabíveis. Vale ressaltar, que no ato da entrega de documentação, o servidor aprovado em concurso público e os servidores nomeados em cargos comissionados entregam uma declaração informando que não possuem vínculos empregatícios com outro órgão ou instituição.

e) Providências adotadas nos casos identificados de acumulação remuneradas de cargos, funções e empregos públicos, nos termos do art. 135 da Lei 066/93.

O setor de pessoal da SETEC periodicamente realiza os levantamentos nas pastas funcionais de todos os servidores. Quando identificado um acúmulo indevido de cargo, elabora um ofício interno com as informações do servidor e encaminha ao gestor da unidade para conhecimento do fato e solicitando o encaminhamento de um ofício externo para a Secretaria de Estado da Administração (SEAD), que é o órgão central de governo pelo monitoramento e controle de pessoal para conhecimento e providências cabíveis ao ato.

f) Informações sobre a gestão de pessoas praticadas na unidade, indicando as iniciativas ou atividades relacionadas à seleção, capacitação, remuneração, motivação e avaliação de pessoal.

A seleção de pessoal para nomeação é realizada por análise curricular. Tal avaliação é feita gestor do órgão, juntamente com seus coordenadores das áreas meio e

finalística. Referente à remuneração, esta é estabelecida na Lei de Criação da SETEC. Para avaliação de pessoal, é realizada anualmente para alguns servidores, através de uma ficha de avaliação, onde o chefe imediato emite um parecer de avaliação referente ao servidor, ficando a critério do Chefe do Executivo a decisão de nomeá-lo, com todo o trâmite legal (publicação no Diário Oficial do Estado do Amapá).

Em 2023, foram ofertados cursos pelo Governo do Estado através da **SETEC, CGE, EAP, bem como pelo SENAC, SEBRAE e outros**, os quais foram acessados pelos técnicos da Secretaria visando a qualificação profissional com o objetivo de atender os critérios de habilidades necessárias para o desenvolvimento de suas atividades administrativas. O **Quadro 109** mostra a lista dos servidores e cursos atendidos ao longo do exercício de 2023.

Quadro 109 - Relação de servidores capacitados no exercício de 2023.

Servidor (a)	Nome (Curso/Treinamento/Palestra)		Local	Realização	Período	Carga horária
Paulo Ricardo Matos De Franca	Oficina	Popularização da ciência – elaboração de projetos para os	UEAP	SETEC	16 a 17/02/2023	12,50 horas
Marcos Vinicius Silva Marques	Oficina	Popularização da ciência – elaboração de projetos para os	UEAP	SETEC	16 a 17/02/2023	12,50 horas
Marceli Coimbra Dos Santos	Oficina	Popularização da ciência – elaboração de projetos para os	UEAP	SETEC	16 a 17/02/2023	12,50 horas
Josirlan Afonso Soares Ferreira	Oficina	Popularização da ciência – elaboração de projetos para os	UEAP	SETEC	16 a 17/02/2023	12,50 horas
Mauriliana Barrozo Roza	Oficina	Popularização da ciência – elaboração de projetos para os	UEAP	SETEC	16 a 17/02/2023	12,50 horas
Lidiane Nunes De Souza	Oficina	Popularização da ciência – elaboração de projetos para os	UEAP	SETEC	16 a 17/02/2023	12,50 horas
Victor Hugo Pinheiro De Araujo	Oficina	Popularização da ciência – elaboração de projetos para os	UEAP	SETEC	16 a 17/02/2023	12,50 horas
Rafael Leao Sanches Lacerda	Oficina	Popularização da ciência – elaboração de projetos para os	UEAP	SETEC	16 a 17/02/2023	12,50 horas
Kelison Neves Conceicao	Oficina	Popularização da ciência – elaboração de projetos para os	UEAP	SETEC	16 a 17/02/2023	12,50 horas
Andre Tavares de Jesus	Oficina	Popularização da ciência – elaboração de projetos para os	UEAP	SETEC	16 a 17/02/2023	12,50 horas
Railan Pinheiro Ferreira	Treinamento	Encontro dos RHs GEA - CGP/SEAD	ALAP	SEAD	10/03/2023	4horas
Izane de Souza Ribeiro	Treinamento	Sistema SIGA/CONTRATOS	CGE	CGE	14/03/2023	2horas
Izane de Souza Ribeiro	Treinamento	Transferegov	PRODAP	SEPLAN	17 a 21/04/2023	20horas
Andre Tavares de Jesus	Treinamento	Transferegov	PRODAP	SEPLAN	17 a 21/04/2023	20horas
Wyckson Machado Costa	Treinamento	Transferegov	PRODAP	SEPLAN	17 a 21/04/2023	20horas
Darlene Maurício Picanço	Treinamento	Transferegov	PRODAP	SEPLAN	17 a 21/04/2023	20horas
Marcos Vinícius Silva Marques	Treinamento	Transferegov	PRODAP	SEPLAN	17 a 21/04/2023	20horas
Marceli Coimbra dos Santos	Treinamento	Transferegov	PRODAP	SEPLAN	17 a 21/04/2023	20horas
Dienny Salomão Furtado	Treinamento	TAXI GEA	SEAD	SEAD	14/04/2023	3horas
Josirlan Afonso Ferreira Soares	Treinamento	TAXI GEA	SEAD	SEAD	14/04/2023	3horas
Josirlan Afonso Ferreira Soares	Treinamento	Sistema SYMPLA	GABGOV	AMAPATEC	05/05/2023	4horas
Victor Hugo Pinheiro de Araújo	Treinamento	Sistema SYMPLA	GABGOV	AMAPATEC	05/05/2023	4horas
Railan Pinheiro Ferreira	Treinamento	RH Summit Amapá	SEBRAE	Expertise Consultoria	01/07/2023	5:30horas
Darlene Maurício Picanço	Fórum	VIII Fórum Nacional de Transferência e Parceiras	Instituto Serzedello Corrêa - Brasília	Ministério da Gestão e da Inovação em Serviços Públicos	13 a 15/06/2023	24horas
Ana Tricia Monteiro Lobato de Santana	Treinamento	RH Summit Amapá	SEBRAE	Expertise Consultoria	01/07/2023	5:30horas
Railan Pinheiro Ferreira	Treinamento	Programa de aposentadoria incentivada (PAI)	SENAC	SEAD	25/10/2023	3horas
Ana Tricia Monteiro Lobato de Santana	Treinamento	Programa de aposentadoria incentivada (PAI)	SENAC	SEAD	25/10/2023	3horas
Ana Tricia Monteiro Lobato de Santana	Treinamento	Sistema SIGA Patrimônoio	SEAD	SEAD	09/11/2023	3horas
Claudio Leno Costa Andrade	Treinamento	Sistema SIGA Patrimônoio	SEAD	SEAD	09/11/2023	3horas
Railan Pinheiro Ferreira	Treinamento	Do planejamento à pesquisa de preços	ONLINE	NP TECNOLOGIA	23 a 24/11/2023	08horas
Ingrid Camila Coelho Costa	Treinamento	Do planejamento à pesquisa de preços	ONLINE	NP TECNOLOGIA	23 a 24/11/2023	08horas
Ana Tricia Monteiro Lobato de Santana	Treinamento	Sistema SIGA almoxarifado	SEAD	SEAD	04/12/2023	3horas
Claudio Leno Costa Andrade	Treinamento	Sistema SIGA almoxarifado	SEAD	SEAD	04/12/2023	3horas
Fabrício Melo de Lima	Treinamento	Semana Nacional de Licitações e Contratos	FOZ DO IGUAÇU-PR	CONSULTRE	04 a 08/12/2023	20horas

Fonte: Setor Pessoal/NAF

g) Indicadores gerenciais sobre recursos humanos

Informo que a SETEC não possui indicadores gerenciais sobre recursos humanos, a gestão de recursos humanos é de competência do órgão central de pessoal do Estado do Amapá (SEAD/AP) que gerencia e controla através do Sistema Gestão de Pessoas SIGRH (Sistema integrado de Gestão de Recursos Humanos).

O Setor de Recursos Humanos da SETEC informou que o fluxo de entrada e saída (rotatividade) de servidores representou números significativos. Houve 08 (oito) alteração de exoneração e nomeação.

h) Informações mensais das retenções previdenciárias e fiscais sobre a folha de pagamento.

No **quadro 110** informamos o controle dos descontos e recolhimentos das contribuições da previdência são de responsabilidade do órgão central de gestão de pessoas (SEAD/AP). Vale ressaltar, que os valores citados na tabela a seguir foram extraídos do sistema SIGRH (www.sigr.ap.gov.br), com o objetivo de detalhar mensalmente os valores do montante das retenções previdenciárias sobre a folha da SETEC.

Quadro 110 - Custos de retenções (3ª coluna) - Exercício 2023/ SETEC

Meses	Folha de Pagamento	AMPREV Patronal e outros descontos	Custo total da folha
Janeiro	93.357,14	25.764,04	119.121,18
Fevereiro	86.178,80	25.340,94	111.519,74
Março	94.203,90	26.715,55	120.919,45
Abril	90.246,07	28.168,35	118.414,42
Maio	89.432,55	28.963,42	118.395,97
Junho	91.448,72	28.612,32	120.061,04
Julho	87.771,51	28.164,22	115.935,73
Agosto	86.517,90	27.764,69	114.282,59
Setembro	89.121,16	26.447,61	115.568,77
Outubro	110.378,82	28.798,23	139.177,05
Novembro	111.047,34	29.696,17	140.743,51
13º Salário	33.960,41	69.167,65	103.128,06
Dezembro	131.819,74	31.672,02	163.491,76
Total	**1.195.484,06**	**405.275,21**	**1.600.759,27**

Fonte: Setor Pessoal/NAF/SETEC.

6.2. Informações sobre os contratos administrativos, terceirização de mão de obra e quadro de estagiários, incluindo a evolução do quantitativo nos últimos 3 anos, fundamentação legal/normativa que discipline o vínculo e discriminação da despesa, classificada de acordo com o vínculo jurídico, bem como informações sobre o cumprimento dos requisitos constitucionais para preenchimento das funções de confiança e cargos em comissão (art. 37, V, da Constituição Federal de 1988).:

a) Quanto aos **Contratos Administrativos**: no exercício de 2023 não houve contratação com pessoal nessa modalidade.

b) Quanto a **Estagiários**: no exercício de 2023 não houve contratação de estagiário.

c) Quanto à **Terceirização** de Mão de Obra: no exercício de 2021 e 2022 prestaram serviço apenas 03 (três) funcionários e no exercício de 2023, prestam 04 (quatro) funcionários contratados: distribuídos em 03 Serviços Gerais e 01 agente de portaria, funcionários estes que desempenharam suas atividades na SETEC, mas seu vínculo empregatício foi realizado via SEAD através da EMPRESA SERVIÇOS.COM, que está prestando serviços na secretaria desde 13/12/2021 a 31/12/2023, seu contrato com a SEAD está vigente, carga horária 40 horas semanais**,** conforme **Quadro 111** a seguir:

Informo que 02 (dois) dos funcionários (Anderson e Nazaré) decristo abaixo houve o desligamento e posterior substituído no mesmo exercício de 2023.

Quadro 111 - Força de Trabalho de funcionários terceirizado da SEAD à disposição da SETEC.

Funcionário	Órgão de Origem	Vínculo	Função	Formação	Idade/ Data de Nacimento
Lukas Maciel da Silva	SEAD/Empresa Serviços.com	Contrato Terceirizado	Serviços Gerais	Ensino Médio Completo	25 anos (11/11/1998)
Nazaré do Socorro Nunes da Silva	SEAD/Empresa Serviços.com	Contrato Terceirizado	Serviços Gerais	Ensino Fundamental	48 anos (16/04/1975)
Anderson Santana Rodrigues	SEAD/Empressa Serviços.com	Contrato Terceirizado	Serviços Gerais	Ensino Médio Completo	41 anos (25/06/1982)
Fábio do Rosário Moteiro	SEAD/Empressa Serviços.com	Contrato Terceirizado	Serviços Gerais	Ensino Médio Completo	27 anos (31/03/1996)
Adriana Silva Almeida	SEAD/Empressa Serviços.com	Contrato Terceirizado	Serviços Gerais	Ensino Médio Completo	43 anos (13/01/1980)
Matheus Ramos da Gama	SEAD/Empressa Serviços.com	Contrato Terceirizado	Agente de Portaria	Superior incompleto	24 anos (01/11/1999)

Fonte: Setor Pessoal/NAF/SETEC.

6.3. Informações sobre a necessidade de realização de concurso público nos diversos níveis de trabalho da administração.

Vale ressaltar que a Secretaria de Estado da Ciência e Tecnologia – SETEC, desde de sua criação não realizou concurso público, ocasionando com isso um fluxo de entrada e saída de servidores, nesta casa, muito grande, prova disso e que apesar de termos um quantitativo de servidores, cedidos à casa, não conseguimos mantê-los, fixo, por ocasião de não serem concursados da secretaria, fato que deixaria de existir com a realização do concurso específico para a SETEC, propiciando a secretaria impedir a cedência e/ou cessão, do servidor para outro órgão da federação. Contudo, o concurso deve ser programado dentro uma necessidade atual e futura, para que, e se houver uma reestruturação já seja contemplada ao menos com o mínimo necessário para o bom andamento da Secretaria de Estado da Ciência e Tecnologia.

7. GESTÃO DO PATRIMÔNIO MOBILIÁRIO E IMOBILIÁRIO

A servidor CLAÚDIO LENO COSTA DE ANDRADE foi o titular da pasta de Material e Patrimônio - RAMP/SETEC, responsável pela alimentação do “Sistema de Governo “SIGA Almoxarifado” e detém de tais informações sobre a relação de bens de natureza permanente (móveis). Vale ressaltar que as informações podem ser encontradas em sua íntegra no site (**www.siga.ap.gov.br/sigapatrimonio)**.

_ **Prestação de Contas**: A relação de bens de natureza permanente Móveis, Imóveis e almoxarifado, foram prestadas contas pela Comissão Especial de Inventário – CEI/SETEC, Portaria nº. 007/2023/GAB/SETEC, (Presidente: CLAÚDIO LENO COSTA DE ANDRADE; Membro: Juliana Bentes Almeida; Membro: Elenice Alencar Ferreira; Membro: Victor Hugo Pinheiro de Araújo) através do **Ofício Externo nº. 250101.0077.1418.0030/2024/GAB/SETEC,** no dia 05 de março de 2024 via sistema PRODOC/AP para a Secretária de Estado da Administração SEAD/AP.

7.1 Informações sobre a gestão da frota de veículos próprios e locados de terceiros, inclusive sobre as normas que regulamentam o uso da frota e os custos envolvidos:

a) Quanto a Gestão da Frota de Veículo:

O servidor MARCELLO COSTA CAMPBELL foi o titular da pasta Serviços Gerais e Transporte, responsável pela gestão da frota de veículos da SETEC, no período de 01/01/2023 a 31/12/2023.

b) Quanto ao Uso frota de veículo:

O servidor MARCELLO COSTA CAMPBELL – Titular da pasta Serviços Gerais e Transporte RASGT/SETEC, responsável pelo uso da frota dos veículos pertencentes a SETEC, o uso da frota de veículo é controlado pelo servidor diariamente desde sua saídas, chegadas na secretária e finalmente sua guarda no final do expediente.

c) Quanto aos Custos com Combustível:

A SETEC é uma das integrantes do "**Contrato Coorporativo de combustível do Governo do Estado - GEA**".

Informa-se que, no exercício de 2023, foi consumido de combustível o valor total de **R$ 67.582,14** (Sessenta e sete mil, quinhentos e oitenta e dois reais, quatorze centavos), distribuído em 12 parcelas em média no valor de **R$ 5.631,84** (Cinco mil, seiscentos e trinta e um reais, oitocentos e quatro centavos).

A liberação de combustível pela SEAD ocorreu através Sistema de Governo "**Link Card de Benefícios**", em que o abastecimento é realizado por meio de um Cartão Magnético.

O servidor MARCELLO COSTA CAMPBELL foi o titular da pasta Serviços Gerais e Transporte, responsável pela alimentação do Sistema de Governo "**Link Card de Benefícios**" e detentor de tais informações sobre a liberação, consumo e controle de combustível. Vale ressaltar que as informações estão compactadas, mas podem ser encontradas em sua íntegra no site (**www.linkcardbeneficios.com.br**).

Nos **Quadros 112 e 113**, estão apresentados o consumo anual e mensal de combustível no exercício de 2023, compreendido no período de 01/01/2023 a 31/12/2023, sendo que as despesas com combustível são custeadas integralmente pela SEAD/GEA.

Quadro 112 - Consumo de combustível pela SETEC no exercício de 2023, em (Qtd. e R$)

Consumo de combustível pela SETEC (Qtd. e R$), em 2023.				
Itens	Consumido			
	Litro (Qtd)		R$	
TOTAL	R$	9.737,03	R$	67.582,14
Diesel S -10	R$	6.968,10	R$	56.071,19
Gasolina Comum	R$	2.768,93	R$	11.510,95

Fonte: Núcleo Administrativo–Financeiro - NAF/SETEC

QUADRO 113: CONSUMO DE COMBUSTÍVEL POR MÊS NO EXERCÍCIO DE 2022, EM (QTD. E R$)

Combustível Consumido pela SETEC por mês, em (Qtd. - Litro) e (R$) - Exercício 2023.

Itens	JANEIRO			FEVEREIRO			MARÇO			ABRIL			MAIO			JUNHO			JULHO			AGOSTO			SETEMBRO			OUTUBRO			NOVEMBRO			DEZEMBRO			Total Geral (Litro - Qtd), ano.	Total Geral (R$), ano.
	Consumo			Consumo			Consumo			Consumo			Consumo			Consumo			Consumo			Consumo			Consumo			Consumo			Consumo			Consumo				
	Litro (Qtd.)		R$	Litro (Qtd.)		R$	Litro (Qtd.)		R$	Litro (Qtd.)		R$	Litro (Qtd.)		R$	Litro (Qtd.)		R$	Litro (Qtd.)		R$	Litro (Qtd.)		R$	Litro (Qtd.)		R$	Litro (Qtd.)		R$	Litro (Qtd.)		R$	Litro (Qtd.)		R$		
	Veículo	Carote		Veículo	Carote		Veículo	Carote		Veículo	Carote		Veículo	Carote		Veículo	Carote		Veículo	Carote		Veículo	Carote		Veículo	Carote		Veículo	Carote		Veículo	Carote		Veículo	Carote			
Total	**650,75**	**30**	**R$ 4.500,05**	**507,0**	**05**	**R$ 4.905,55**	**631,923**	**210**	**R$ 5.342,50**	**670,22**	**70**	**R$ 4.530,55**	**075,501**	**52,06**	**R$ 5.291,06**	**520,905**	**109,9**	**R$ 3.888,95**	**227,31**	**0**	**R$ 1.525,25**	**461,302**	**145**	**R$ 4.173,05**	**611,4**	**265**	**R$ 6.517,02**	**575**	**100**	**R$ 5.098,60**	**602,015**	**1315**	**R$ 14.591,30**	**549,341**	**390**	**R$ 7.201,30**	**9737,03**	**R$ 67.502,14**
Diesel S-10	365	30	R$ 2.937,10	446,8	85	R$ 4.093,60	140	210	R$ 2.471,20	130	70	R$ 1.516,05	0	52,86	R$ 4.954,66	520,905	109,9	R$ 3.888,95	227,31	0	R$ 1.525,25	389,57	145	R$ 3.706,85	611,4	265	R$ 6.517,82	575	100	R$ 5.098,60	575,01	1070,00	R$ 12.752,83	549,341	300	R$ 6.608,28	**6968,10**	**R$ 56.071,19**
Gasolina Comum	285,75	0	R$ 1.570,95	141	0	R$ 811,95	491,923	0	R$ 2.871,30	540,22	0	R$ 3.022,50	875,501	0	R$ 336,40	0	0	R$ -	0	0	R$ -	71,732	0	R$ 466,20	0		R$ -	0	0	R$ -	27,805	245,00	R$ 1.838,55	0	90	R$ 593,10	**2768,93**	**R$ 11.510,95**

Fonte: Núcleo Administrativo - Financeiro - NAF/SETEC

7.2. Informações sobre a gestão do patrimônio imobiliário próprio que esteja sob a responsabilidade da unidade e dos imóveis locados de terceiros

a) **Quanto à Gestão do Patrimônio Imobiliário Próprio:** a SETEC não possui nenhum patrimônio imobiliário, sua sede administrativa localiza-se em um prédio cedido pertencente ao Instituto de Pesquisa do Amapá - IEPA, especificamente no Centro de Incubação de Empresas, localizado na Rodovia Josmar Chaves Pinto, Ramal UNIFAP, km 02, S/N, bairro Jardim Marco Zero, CEP 68.903 - 329, Macapá/AP.

b) **Quanto a Locação de Imóveis de Terceiros:** A SETEC no exercício de 2023, não firmou contrato de locação de imóveis de terceiro.

7.3. Relação de prédios alugados para uso da UJ, identificado pelo menos a finalidade da locação, valor mensal e anual, índice de reajuste, vigência do contrato, locador

No exercício de 2023 a secretaria não firmou contrato de locação de prédio de terceiro.

7.4. Relação de controle de aquisições de bens patrimoniais:

- Aquisição: **30 (Trinta) Cadeiras** - AQUISIÇÃO DE MOBILIÁRIOS DE ACORDO COM PROCESSO DE UTILIZAÇÃO SIGA Nº 00005/SETEC/2023, ORIUNDO DO PROCESSO Nº 00024/PGE/2021, PREGÃO ELETRÔNICO Nº 036/2022. ORDEM DE UTILIZAÇÃO Nº 0001/2023. ATA Nº 147/2022-CLC/PGE. CONTRATO Nº 0002/2023 -SETEC. PROCESSO PRODOC Nº 0025.0370.1529.0006/2023.;
- Aquisição: **01 (um) Planetário Digital Móvel**, CONTRATAÇÃO DE EMPRESA PARA O FORNECIMENTO DE PLANETÁRIO DIGITAL MÓVEL COMPLETO E INSTALADO PARA ATENDER AS AÇÕES DA SECRETARIA DE ESTADO DA CIÊNCIA E TECNOLOGIA - SETEC. OFÍCIO Nº 250101.0077.1528.0012/2023 CDTI - SETEC. PARECER JURÍDICO Nº 259/2023-GAB/PGE/AP, AUTORIZAÇÃO DOCUMENTO Nº

0025.0370.1529.0011/2023. CONTRATO 0004/SETEC/2023. PRODOC Nº 0025.0370.1529.0011/2023. PROCESSO DE AQUISIÇÃO SIGA 00002/SETEC/2023.;

- Aquisição: **01 (uma) Mesa de Reunião**, CONTRATAÇÃO DE EMPRESA ESPECIALIZADA NO SERVIÇO DE CONFECÇÃO E MONTAGEM DE MÓVEIS PLANEJADOS para atender as necessidades da Secretaria de Estado da Ciência e Tecnologia SETEC. Cotação Eletrônica n° 7/2023 . AUTORIZAÇÃO DOC. Documento Nº 250101.0077.1529.0017/2023 DE 17 DE ABRIL DE 2023. PARECER JURÍDICO REFERENCIAL Nº 03/2023 - PLCC/PGE/AP . PROCESSO SIGA COMPRAS 00007/SETEC/2023. PROCESSO PRODOC Nº 0025.0370.1529.0001/2023.

7.5. Relação de bens de natureza permanente, identificando os móveis, imóveis, industriais e semoventes, incorporados e baixados do patrimônio:

A servidor CLAÚDIO LENO COSTA DE ANDRADE foi o titular da pasta de Material e Patrimônio - RAMP/SETEC, responsável pela alimentação do "Sistema de Governo "SIGA Almoxarifado" e detém de tais informações sobre a relação de bens de natureza permanente (móveis). Vale ressaltar que as informações podem ser encontradas em sua íntegra no site (**www.siga.ap.gov.br/sigapatrimonio)**.

Prestação de Contas: A relação de bens de natureza permanente Móveis, Imóveis e almoxarifado, foram prestadas contas pela Comissão Especial de Inventário – CEI/SETEC, Portaria nº. 007/2023/GAB/SETEC (Presidente: CLAÚDIO LENO COSTA DE ANDRADE; Membro: Juliana Bentes Almeida; Membro: Elenice Alencar Ferreira; Membro: Victor Hugo Pinheiro de Araújo) através do **Ofício Externo nº. 250101.0077.1418.0030/2024/GAB/SETEC,** no dia 05 de março de 2024 via sistema PRODOC/AP para a Secretária de Estado da Administração SEAD/AP.

a) Quanto a bem Móveis:

A relação de bens de natureza permanente Móveis. Informo que essas informações poderão ser encontradas em sua integra no site (**www.siga.ap.gov.br/sigapatrimonio**)

b) Quanto a bem Imóveis

A secretaria não possui bens Imóveis.

c) Quanto a bem Industriais:

A secretaria não possui bens de natureza industriais.

d) Quanto a bem Semoventes:

A secretaria não possui bens de natureza semoventes.

d) Quanto aos bens Incorporados:

A secretaria adquiriu 30 (Trinta) Cadeiras; 01 (Um) Planetário Digital Móvel e 01 (uma) Mesa de Renião

f) Quanto aos bens Baixados:

No exercício de 2023 não registrou baixa de bens patromoniais na SETEC.

8. GESTÃO DA TECNOLOGIA DA INFORMAÇÃO E GESTÃO DO CONHECIMENTO

8.1. Informações sobre gestão de Tecnologia da Informação (TI) da UJ, contemplando os seguintes aspectos:

a) Planejamento da área;

Não se aplica, não existe na estrutura organizacional da SETEC o departamento/setor de TI ou de Informática

b) **Perfil dos Recursos humanos envolvido;**

Não se aplica, não existe na estrutura organizacional da SETEC o departamento/setor de TI ou de Informática

c) Segurança da informação;

Não se aplica, não existe na estrutura organizacional da SETEC o departamento/setor de TI ou de Informática

d) Desenvolvimento e produção de sistema;

Não se aplica, não existe na estrutura organizacional da SETEC o departamento/setor de TI ou de Informática

e) Contratação e gestão de bens e serviços de TI.

Não se aplica, não existe na estrutura organizacional da SETEC o departamento/setor de TI ou de Informática,

No que se refere a área de TI, é importante relembrar que a estrutura atual da SETEC se encontra defasada, tanto nas suas funções finalísticas, quanto no que se refere a estrutura meio. Situação está que reflete a ausência de estrutura de TI na instituição, o que implica em uma ausência de equipe técnica e consecutivamente de planejamento na área. Entretanto, em decorrência do Governo do Estado do Amapá, estabelecer sua estrutura de gestão amparada na Gestão da Informação e uso de ferramentas informacionais, sendo necessário, portanto, de equipe mínima com conhecimento na área, um servidor com conhecimento de TI da orientação para a área administrativa.

Neste sentido, no que se refere a área de suporte do usuário não existe equipe própria com capacidade instalada para atuação junto a instituição. Assim, as eventuais ações de manutenção de equipamentos são realizadas por equipe terceirizada. A ausência de manutenção de rotina e acompanhamento sistemático na instituição é refletida em um parque tecnológico deficitário e obsoleto, não suprindo a adequadamente a atual estrutura da Secretaria.

No que se refere a suporte a da Rede Interna, a mesma hoje é mista (cabeamento estruturado e acesso a rede sem fio), e semelhante ao que ocorre na área de suporte ao usuário, a área de rede não tem equipe própria para atender a demanda da Secretaria, utilizando quando necessário, suporte do PRODAP ou de terceirizada contratada. No que se refere a Segurança da Informação, por estar vinculadas a Rede METROAP, coordenada ao PRODAP e a Rede Nacional de Pesquisa – RNP, coordenada pela UNIFAP, ambas as instituições atuam como controle e filtro de possíveis ataques aos sistemas operados pela instituição. O que não garante a integridade total de segurança. Em relação ao Desenvolvimento e Produção de Sistema a Secretaria não conta em sua

equipe com técnico habilitado no desenvolvimento de programas, e quando necessário, utiliza os serviços do PRODAP ou de terceirizada contratada.

Para efeito de Contratação e gestão de bens e serviços de TI, a Secretaria utiliza os mecanismos padrões de licitação, mas em virtude de limitados recursos, pouco terceiriza estes serviços, utilizando na maioria das vezes, suporte do PRODAP.

9. GESTÃO DO USO DOS RECURSOS RENOVÁVEIS E SUSTENTABILIDADE AMBIENTAL

9.1. Informações quanto à adoção de critérios de sustentabilidade ambiental na aquisição de bens e na contratação de serviços ou obras:

a) Quanto a Aquisição de Bens: no ano de 2023, foram adquiridos 30 (Trinta) cadeiras; 01 (Um) Planetário Digital Móvel e 01 (uma) mesa de renião

b) Quanto às obras, enfatizamos que não realizamos tais serviços, pois a SEINF que possui essa missão junto aos órgãos de governo.

c) Quanto à Contratação de Serviços: no ano de 2023 havia um contrato vigente com empresa para Manutenção de serviços de centrais de ar-condicionado. Desse modo, tal manutenção gera economicidade de energia elétrica, assim, atende a adoção de critérios de sustentabilidade ambiental.

9.2. Informações sobre medidas adotadas pelas unidades que compõem o relatório de gestão para redução de consumo próprio de papel, energia elétrica e água, contemplando:

a) Detalhamento da política adotada pela unidade para estimular o uso racional desses recursos:

As políticas públicas adotadas pelo gestor da unidade jurisdicionada foram:

- **Uso de papel:** A orientação interna foi para imprimir materiais que sejam realmente necessários e pertinentes aos serviços públicos e imprimir os documentos em frente e verso, para efeito de economicidade e sustentabilidade.

Vale ressaltar, que a tramitação de processos estão 100% digital, através dos programas PRODOC e SIGA.

- **Consumo de Energia Elétrica:** O gestor determinou aos servidores para manterem portas e janelas fechadas quando o condicionador de ar estiver ligado. E orienta aos servidores também para o desligamento de luzes e monitores quando não estiverem em uso e evitar o uso de tomadas em sobrecarga (fios de extensão e adaptador).

- **Consumo de Água:** O sistema de água da secretaria é através de Poço Artesiano, às políticas de uso são: utiliza torneiras e caixas de descargas de modelo econômico - a limpeza geral da secretaria é realizada de quinze em quinze dias (lavagem dos corredores, janelas, paredes e calçada). O órgão toma providencias em imediato do conserto de torneiras, descargas vazando e tubos e conexões em seu local de trabalho;

- **Uso de copo descartáveis:** A orientação da coordenação é que os servidores utilizem canecas plásticas próprias para tomar água e xícaras próprias para tomar café, ambos de uso pessoal;

b) Evolução histórica de consumo, em valores monetários e quantitativos, de energia elétrica e água no âmbito das unidades que compõem o relatório de gestão:

- **Quanto a Energia Elétrica:** por esta secretaria funcionar em parte de um prédio cedido pelo IEPA onde funciona no mesmo prédio 03 órgãos (SETEC, FAPEAP e uma unidade do IEPA) com um único contador de energia. Por esse motivo, não é possível elaborar a evolução histórica de consumo especifica da secretaria. Informo ainda que as contas de energia elétrica do imóvel são efetuadas pelo IEPA.

- **Quanto a Água:** possuímos poço artesiano, ou seja, nossos custos são só com a manutenção dele e orientamos os servidores ao uso consciente do recurso.

c) Informações a respeito do pagamento de faturas de energia elétrica e de água e esgoto:

- **Quanto às contas de Energia Elétrica:** são efetuadas pelo IEPA, uma vez, que a SETEC funciona em parte de um prédio cedido pelo IEPA onde funciona no

mesmo prédio 03 órgãos (SETEC, FAPEAP e uma unidade do IEPA) com um único contador de energia.

- **Quanto a Água:** a água utilizada pela secretaria é proveniente de poço artesiano, por esse motivo não existem custos com tarifas. Os custos são para manutenção do poço artesiano.
- **Quanto a Esgoto:** pôr a secretaria não possuir rede física de água da CAESA a mesma não tem gastos com esgoto.

10. CONFORMIDADES E TRATAMENTO DE DISPOSIÇÕES LEGAIS E NORMATIVAS

10.1. Informações sobre providências adotadas para atender às deliberações exaradas em acórdãos do TCE ou em relatórios de auditoria do órgão de controle interno a que a unidade jurisdicionadas e vincula ou as justificativas para o não cumprimento

Quanto às deliberações exaradas pelo TCE no ano de 2023: constatamos apenas o recebimento de documentos por esta secretaria, solicitando:

_ **Relatório de Gestão referente ao exercício de 2022**: constatamos que foi entregue através do Ofício Externo nº. 0242/2023/GAB/SETEC, em 09/05/2023 este encontra-se nos arquivos do Gabinete da SETEC.

_ **Entrega de Balancetes 2022 ao TCE:** observamos que foram entregues os 12 (doze) meses do exercício, registros se encontram nos arquivos do Gabinete da SETEC, ver no **Quadro 114.**

QUADRO 114: CONTROLE DE ENTREGA DE BALANCETE POR MÊS, EXERCÍCIO 2023

Controle de Entrega de Balancetes ao TCE_2023						
Mês	**Data de emissão (Balancete)**	**Encerrado até**	**Ofício Externo SETEC nº.**	**Protocolo TCE nº.**	**Data de entrada no protocolo**	**Data de Recebimento no TCE**
Janeiro	08/02/23		250101.0076.1418.0090/2023/SETEC	001656/2023	14/02/23	14/02/23
Fevereiro	01/03/23		250101.0076.1418.0121/2023/SETEC	002441/2023	07/03/23	06/03/23
Março	05/04/23		250101.0076.1418.0181/2023/SETEC	003768/2023	13/04/23	12/04/23
Abril	02/05/23	Fevereiro	250101.0076.1418.0230/2023/SETEC	005108/2023	12/05/2023	08/05/23
Maio	12/06/23	Abril	250101.0077.1418.0121/2023/SETEC	006635/2023	16/06/23	15/06/23
Junho	03/07/23	Maio	250101.0076.1418.0363/2023/SETEC	007347/2023	04/07/23	04/07/23
Julho	02/08/23	Junho	250101.0076.1418.0433/2023/SETEC	008731/2023	09/08/23	08/08/23
Agosto			250101.0076.1418.0521/2023/SETEC		06/09/23	
Setembro			250101.0076.1418.0657/2023/SETEC		04/10/23	
Outubro			250101.0076.1418.0748/2023/SETEC		08/11/23	
Novembro			250101.0076.1418.0860/2023/SETEC		12/12/23	
Dezembro			250101.0077.1418.0009/2024/SETEC		10/01/24	

Fonte: Unidade de Finanças – UF/NAF/SETEC

10.2. Informações sobre o tratamento das recomendações realizadas pela unidade de controle interno, caso exista na estrutura do órgão, apresentando as justificativas para os casos de não acatamento:

Não se aplica, na estrutura orgânica da SETEC não existe o departamento/setor/unidade de Controle Interno, entretanto, foi designado através de portaria servidores para desempenharem está função na secretaria:

1° momento: **Portaria nº 003/2022/SETEC**, vigência 07/03/2022 a 07/03//2023, publicação 07/03/2022, DOE nº. 7620, Comissão Especial de Controle Interno – CECI (Presidente: RAILAN PINHEIRO FERREIRA, Membro: WYICKSON MACHADO COSTA, Membro: MARCOS VINÍCIOS SILVA MARQUES**).**

_ No *2° momento***: Portaria nº 006/2023/SETEC**, vigência 15/02/2023 a 15/02/2024, publicação 04/04/2023, DOE nº. 7.893, Comissão Especial de Controle Interno – CECI (Presidente: RAILAN PINHEIRO FERREIRA**,** Membro: DIENNY SALOMÃO FURTADO, Membro:MARCELLO COSTA CAMOBELL), designando 03 (três) técnicos da SETEC para comporem a Comissão Especial de Controle Interno, sob orientação da Corregedoria Geral do Estado do Amapá – CGE que é o órgão responsável

pelo controle interno do Poder Executivo do Estado do Amapá e especificamente da SETEC. Assim, as correições foram realizadas pela Corregedoria Geral do Estado – CGE juntamente com a Comissão e a Procuradoria Geral do Estado do Amapá – PGE por intermédio de sua Assistente Técnica Jurídica, este cargo criado pela Lei nº. 1.881 de 28 de abril de 2015 Diante do exposto, informo que os processos administrativos e prestação de contas anuais da secretaria, são analisados respectivamente pela Assessora Técnica Jurídica – PGE/AP, pela Comissão Especial de Controle Interno – SETEC/AP e posterior, ambos são encaminhados à Procuradoria Geral do Estado (PGE) para emissão de parecer.

10.3. Relação de licitações, dispensas e inexigibilidade iniciadas durante o exercício, com declaração da área responsável atestando que as informações estão atualizadas, contendo: o número do processo licitatório, descrição do objeto, modalidade, data e meio de publicação, valor e dotação orçamentária:

Informo que o servidor ANDRÉ TAVARES D JESUS foi o presidente da Comissão Permanente de Licitação CPL/SETEC; JOSIRLAN AFONSO FERREIRA SOARES – 1º. Membro; ELENICE ALENCAR FERREIRA – 2º. Membro; LEMI DE ALENCAR MARANHÃO FILHO – 3º. Membro, os servidores citados desempenharam suas atribuições concomitantemente com as de seus respectivos cargos a partir de 02/01/2023 até 12/05/2024, conforme especificações na **Portaria nº. 012/2023/SETEC/AP.**

Os servidores citados detêm as informações sobre o controle: Licitação, Ata de Registro de Preço, Inexigibilidade, Dispensa de Licitação e outros instrumentos congênere da SETEC. Vale ressaltar que as informações estão compactadas, mas poderão ser encontradas em sua íntegra no sistema (siga.ap.gov.br).

No ano de 2023 foram registrados **11 (onze)** Ata de Registro de Preço; **05 (cinco)** Dispensa de Licitação; **05 (Cinco)** Inexigibilidade, ver nos (**Quadro 115 e 116**)

.

Quadro 115 - Ata de Registro de Preço, em 2023.

Modalidade/Credor/Servidor				Instrumento Jurídico	Emenda	Execução Orçamentária e Financeira															
									Nota de Empenho - (NE)		Nota de Liquidação (NL)			Programa de Desembolso - (PD)			Ordem Bancária - (OB)				
Modalidade da Despesa	Credor/Servidor	Processo nº.	Embasamento Legal	Contrato/Termo de Fomento	Convênio/Transferência Especial	Ação (Programa de Trabalho) (Código)	Fonte	Elemento de Despesa	NE	Exercício 2023 (R$)	NL	Exercício 2023 (R$)	Resto a Pagar (R$)	PD	Exercício 2023 (R$)	Resto a Pagar (R$)	OB	RE (Registro de Envio ao Banco)	Exercício 2023 (R$)	Resto a Pagar (R$)	Total (R$)
Subtotal										**R$ 271.076,72**		**R$ 270.022,21**	**R$ -**		**R$ 270.022,21**	**R$ -**			**R$ 270.022,21**	**R$ -**	**R$ 270.022,21**
Ata de **Registro de Preço**	DIGIMAQ INFORMATICA LTDA. - EPP, CNPJ nº. 34.941.930/0001 - 61.	PROCESSO nº. 00009/SETEC/2021 (SIGA). PROCESSO Nº 0025.0389.1529.0002/2023/NAF/SETEC (PRODOC)	ATA DE REGISTRO DE PREÇOS Nº 009/2021/CLC/PGE PROCESSO Nº 00034/PGE/2019. PREGÃO, na forma ELETRÔNICA Nº 013/2020. Pedido de Utilização nº. 001/2021.	CONTRATO nº. 0007/2021/SETEC		25101.1.19.122.0001.2067.	0.500	3.3.90.39	2023NE00001	R$ 21.585,10	2023NL00043	**R$ 2.158,51**	**R$ -**	2023PD00045	R$ 2.158,51	R$ -	2023OB00045	2023RE03495	R$ 2.158,51	R$ -	R$ 2.158,51
											2023NL00029	**R$ 2.158,51**	**R$ -**	2023PD00029	R$ 2.158,51	R$ -	2023OB00030	2023RE02155	R$ 2.158,51	R$ -	R$ 2.158,51
											2023NL00027	**R$ 2.158,51**	**R$ -**	2023PD00027	R$ 2.158,51	R$ -	2023OB00028	2023RE02155	R$ 2.158,51	R$ -	R$ 2.158,51
											2023NL00004	**R$ 2.158,51**	**R$ -**	2023PD00004	R$ 2.158,51	R$ -	2023OB00004	2023RE00672	R$ 2.158,51	R$ -	R$ 2.158,51
											2023NL00006	**R$ 2.158,51**	**R$ -**	2023PD00006	R$ 2.158,51	R$ -	2023OB00007	2023RE01196	R$ 2.158,51	R$ -	R$ 2.158,51
											2023NL00028	**R$ 2.158,51**	**R$ -**	2023PD00028	R$ 2.158,51	R$ -	2023OB00029	2023RE02155	R$ 2.158,51	R$ -	R$ 2.158,51
											2023NL00135	**R$ 4.317,02**	**R$ -**	2023PD00149	R$ 4.317,02	R$ -	2023OB00149	2023RE04914	R$ 4.317,02	R$ -	R$ 4.317,02
											2023NL00042	**R$ 2.158,51**	**R$ -**	2023PD00044	R$ 2.158,51	R$ -	2023OB00044	2023RE03495	R$ 2.158,51	R$ -	R$ 2.158,51
											2023NL00044	**R$ 2.158,51**	**R$ -**	2023PD00046	R$ 2.158,51	R$ -	2023OB00046	2023RE03495	R$ 2.158,51	R$ -	R$ 2.158,51
						25101.1.19.122.0001.2067.	0.500	3.3.90.39	2023NE00103	R$ 4.438,76	2023NL00136	R$ 4.438,76	R$ -	2023PD00148	R$ 4.438,76	R$ -	2023OB00148	2023RE08914	R$ 4.438,76	R$ -	R$ 4.438,76
Ata de **Registro de Preço**	TALENTO DIGITAL LTDA-ME, CNPJ nº. 10.990.394/0001 - 26.	PROCESSO DE UTILIZAÇÃO Nº **00007/SETEC/2023.** PROCESSO nº. 0025.0370.1529.0004/2023/SETEC (PRODOC). ORDEM DE UTILIZAÇÃO Nº 003/2023.	PREGÃO ELETRÔNICO N.º 076/2023. ARP nº. 102/2023/CLC/PGE. Decreto 3933/2001Art. 8. Decreto Estadual n.º 3.102/2008; Art. 7º, inciso IV.	CONTRATO Nº 0008/2023/SETEC		25101.1.19.122.0001.2067.	0.500	3.3.90.39	2023NE00053	R$ 23.530,76	2023NL00123	R$ 23.530,76	R$ -	2023PD00133	R$ 23.530,76	R$ -	2023OB00133	2023RE04689	R$ 23.530,76	R$ -	R$ 23.530,76
		PRODOC Nº 0025.0473.1529.0003/2023/SETEC. ORDEM DE UTILIZAÇÃO Nº 0007/2023. PROCESSO DE UTILIZAÇÃO Nº 00006/SETEC/2023.	PROCESSO LICITÁTORIO N.º 00008/PGE/2023 - PREGÃO ELETRÔNICO N.º 076/2023, ATA DE REGISTRO DE PREÇOS 100A102.2023 CLC/PGE-AP. Art. 3º, inciso II e IV do Decreto Estadual n.º 3.102/2008; PREGÃO ELETRÔNICO N.º 076 / 2023 . ARP 102/2023-CLC-PGE	CONTRATO Nº 0003/2023/SETEC		25101.1.19.571.0083.2065.	0.500	3.3.90.39	2023NE00035	R$ 15.500,00	2023NL00072	R$ 15.500,00	R$ -	2023PD00075	R$ 15.500,00	R$ -	2023OB00076	2023RE04195	R$ 15.500,00	R$ -	R$ 15.500,00
						25101.1.19.122.0001.2067.	0.500	3.3.90.39	2023NE00032	R$ 24.438,42	2023NL00071	R$ 24.438,42	R$ -	2023PD00074	R$ 24.438,42	R$ -	2023OB00075	2023RE04195	R$ 24.438,42	R$ -	R$ 24.438,42
Ata de **Registro de Preço**	ALPHA MALHARIA LTDA - EPP, CNPJ nº. 23.103.822/0001 - 01.	PROCESSO DE UTILIZAÇÃO Nº 00006/SETEC/2023 (SIGA) Processo Nº 0025.0473.1529.0003/2023/SETEC. (PRODOC). ORDEM DE UTILIZAÇÃO Nº 0016/2023.	PROCESSO LICITÁTORIO N.º 00008/PGE/2023 - PREGÃO ELETRÔNICO N.º 076/ 2023, ATA DE REGISTRO DE PREÇOS 100A102.2023 CLC/PGE-AP.	CONTRATO Nº. 0007/2023/SETEC.		25101.1.19.122.0001.2067.	0.500	3.3.90.39	2023NE00050	R$ 14.669,85	2023NL00121	R$ 14.669,85	R$ -	2023PD00128	R$ 14.669,85	R$ -	2023OB00128	2023RE04594	R$ 14.669,85	R$ -	R$ 14.669,85
Ata de **Registro de Preço**	DF TURISMO E EVENTOS LTDA, CNPJ nº. 07.832.586/0001 - 08.	PROCESSO n°.00007/SETEC/2021(SIGA).PROCESSO n°.0025.0465.1529.0004/2023/SETEC (PRODOC).	LOTE 001 da ata de Registro de preços nº 102.2021. PREGÃO ELETRONICO Nº 64/2021- CLC/PGE.	CONTRATO 0006/2021/SETEC		25101.1.19.573.0083.2066.	0.500	3.3.90.33	2023NE00005	R$ 35.000,00	2023NL00033	R$ 3.497,40	R$ -	2023PD00033	R$ 3.497,40	R$ -	2023OB00034	2023RE02507	R$ 3.497,40	R$ -	R$ 3.497,40
											2023NL00010	R$ 13.310,31	R$ -	2023PD00009	R$ 13.310,31	R$ -	2023OB00010	2023RE01495	R$ 13.310,31	R$ -	R$ 13.310,31
											2023NL00011	R$ 1.521,41	R$ -	2023PD00010	R$ 1.521,41	R$ -	2023OB00011	2023RE01495	R$ 1.521,41	R$ -	R$ 1.521,41
											2023NL00012	R$ 4.713,82	R$ -	2023PD00011	R$ 4.713,82	R$ -	2023OB00012	2023RE01495	R$ 4.713,82	R$ -	R$ 4.713,82
											2023NL00013	R$ 4.028,33	R$ -	2023PD00012	R$ 4.028,33	R$ -	2023OB00013	2023RE01495	R$ 4.028,33	R$ -	R$ 4.028,33
											2023NL00032	R$ 5.372,32	R$ -	2023PD00032	R$ 5.372,32	R$ -	2023OB00033	2023RE02507	R$ 5.372,32	R$ -	R$ 5.372,32
											2023NL00053	R$ 2.556,41	R$ -	2023PD00056	R$ 2.556,41	R$ -	2023OB00056	2023RE03810	R$ 2.556,41	R$ -	R$ 2.556,41
						25101.1.19.122.0001.2067.	0.500	3.3.90.33	2023NE00115	R$ 81.250,00	2023NL00138	R$ 15.185,61	R$ -	2023PD00147	R$ 15.185,61	R$ -	2023OB00147	2023RE04914	R$ 15.185,61	R$ -	R$ 15.185,61
											2023NL00134	R$ 65.430,09	R$ -	2023PD00144	R$ 65.430,09	R$ -	2023OB00144	2023RE04914	R$ 65.430,09	R$ -	R$ 65.430,09
						25101.1.19.573.0083.2066.	0.500	3.3.90.33	2023NE00018	R$ 16.250,00	2023NL00056	R$ 7.971,44	R$ -	2023PD00059	R$ 7.971,44	R$ -	2023OB00059	2023RE03810	R$ 7.971,44	R$ -	R$ 7.971,44
											2023NL00054	R$ 68,99	R$ -	2023PD00057	R$ 68,99	R$ -	2023OB00057	2023RE03810	R$ 68,99	R$ -	R$ 68,99
											2023NL00055	R$ 2.890,16	R$ -	2023PD00058	R$ 2.890,16	R$ -	2023OB00058	2023RE03810	R$ 2.890,16	R$ -	R$ 2.890,16
											2023NL00058	R$ 4.899,20	R$ -	2023PD00061	R$ 4.899,20	R$ -	2023OB00061	2023RE03871	R$ 4.899,20	R$ -	R$ 4.899,20

Modalidade/Credor/Servirdor				Instrumento Júridico	Emenda	Execução Orçamentária e Financeira																
									Nota de Empenho - (NE)		Nota de Liquidação (NL)			Programa de Desembolso - (PD)			Ordem Bancária - (OB)				
Modalidade da Despesa	Credor/Servidor	Processo nº.	Embasamento Legal	Contrato/Termo de Fomento	Convênio/Transferência Especial	Ação (Programa de Trabalho) (Código)	Fonte	Elemento de Despesa	NE	Exercício 2023 (R$)	NL	Exercício 2023 (R$)	Resto a Pagar (R$)	PD	Exercício 2023 (R$)	Resto a Pagar (R$)	OB	RE (Registro de Envio ao Banco)	Exercício 2023 (R$)	Resto a Pagar (R$)	Total (R$)
Ata de **Registro de Preço**	R.J. COSTA EIRELI, CNPJ nº. 14.487.436/0001 - 61.	PROCESSO Nº 0025.0370.1529.0002/2023/SETEC. Processo Nº: 00001/SETEC/2023.	DESPACHO Nº 02/2023/PLCC/PGE/AP. PARECER REFERENCIAL Nº. 05/2022/PLCC/PGE/AP. PROCESSO PRODOC. PROCESSO ELETRÔNICO TC/000962/2023, PREGÃO ELETRÔNICO N. 00009/2023/TCE/AP. ATA DE REGISTRO DE PREÇO Nº 006/2023/TCE/AP.			25101.1.19.122.0001.2067.	0.500	3.3.90.39	2023NE00039	R$ 1.505,00	2023NL00049	R$ 1.505,00	R$ -	2023PD00051	R$ 1.505,00	R$ -	2023OB000511	2023RE03628	R$ 1.505,00	R$ -	R$ 1.505,00
Ata de **Registro de Preço**	OLIMAQ - COMERCIO E SERVIÇOS EIRELI - EPP, CNPJ nº. 09.527.426/0001 - 72.	PROCESSO PRODOC Nº 0025.0370.829.0006/2023/SETEC. PROCESSO DE UTILIZAÇÃO SIGA Nº 00005/SETEC/2023.	PROCESSO Nº 0002A/PGE/2021, PREGÃO ELETRÔNICO Nº 036/2022. ORDEM DE UTILIZAÇÃO Nº 0001/2023. ATA Nº 147/2022/CLC/PGE	CONTRATO Nº 0002/2023/SETEC		25101.1.19.573.0083.2066.	0.500	4.4.90.52	2023NE00029	R$ 19.959,42	2023NL00041	R$ 19.959,42	R$ -	2023PD00041	R$ 19.959,42	R$ -	2023OB00042	2023RE03808	R$ 19.959,42	R$ -	R$ 19.959,42
						25101.1.19.122.0001.2067.	0.500	4.4.90.52	2023NE00028	R$ 3.070,68	2023NL00040	R$ 3.070,68	R$ -	2023PD00040	R$ 3.070,68	R$ -	2023OB00041	2023RE03308	R$ 3.070,68	R$ -	R$ 3.070,68
Ata de **Registro de Preço**	M. DA SILVA OLIVEIRA EIRELI - ME, CNPJ nº. 00.451.408/0001 - 80.	PROCESSO DE UTILIZAÇÃO Nº 00011/SETEC/2022.	ATA DE REGISTRO DE PREÇOS Nº 112/2022-CLC/PGE. PREGÃO ELETRÔNICO Nº 061/2022, NÚMERO DO PROCESSO LICITATÓRIO 00008/PGE/2022. CONFORME ORDEM DE UTILIZAÇÃO Nº 0018/2023			25101.1.19.122.0001.2067.	0.500	3.3.90.30	2023NE00027	R$ 510,00	2023NL00051	R$ 510,00	R$ -	2023PD00053	R$ 510,00	R$ -	2023OB00053	2023RE03628	R$ 510,00	R$ -	R$ 510,00
Ata de **Registro de Preço**	A. C. DA S PINTO ME, CNPJ nº. 27.279.291/0001 - 55.	PROCESSO DE UTILIZAÇÃO Nº 00004/SETEC/2023.	PREGÃO Nº 134/2022-CLC/PGE, ATA DE REGISTRO DE PREÇOS Nº 048 A 054/2023/CLC/ PGE/ AP, NÚMERO DE ORDEM 0001/2023, PEDIDO Nº 001/2023			25101.1.19.122.0001.2067.	0.500	3.3.90.30	2023NE00026	R$ 3.003,00	2023NL00119	R$ 3.003,00	R$ -	2023PD00126	R$ 3.003,00	R$ -	2023OB00126	2023RE04524	R$ 3.003,00	R$ -	R$ 3.003,00
Ata de **Registro de Preço**	SECO AMBIENTAL, SERVIÇOS, PESQUISAS E CONSTRUTORA LTDA, CNPJ nº. 33.614.013/0001 - 00.	PROCESSO DE UTILIZAÇÃO SIGA 00003/SETEC/2023.	ATA DE REGISTRO DE PREÇOS Nº 034/2022- CLC/PGE, RESULTADO DO PREGÃO ELETRÔNICO Nº 054/2022 CLC/PGE PROCESSO LICITATÓRIO SIGA Nº 00054/PGE/2021	CONTRATO Nº 0001/SETEC/2023		25101.1.19.122.0001.2067.	0.500	3.3.90.39	2023NE00025	R$ 1.525,00	2023NL00124	R$ 1.525,00	R$ -	2023PD00134	R$ 1.525,00	R$ -	2023OB00134	2023RE04720	R$ 1.525,00	R$ -	R$ 1.525,00
Ata de **Registro de Preço**	ARAUJO - ME, CNPJ nº. 28.491.434/0001 - 50.	PROCESSO DE UTILIZAÇÃO nº. 00001/SETEC/2023.	PREGÃO ELETRONICO Nº 074/20222-CLC/ PGE/ AP . NÚMERO DA ORDEM DE UTILIZAÇÃO nº 008/2023. Art. 3º, Inciso I a III Decreto Estadual nº 3182/2016			25101.1.19.122.0001.2067.	0.500	3.3.90.30	2023NE00007	R$ 4.144,60	2023NL00031	R$ 4.144,60	R$ -	2023PD00031	R$ 4.144,60	R$ -	2023OB00032	2023RE02385	R$ 4.144,60	R$ -	R$ 4.144,60
Ata de **Registro de Preço**	A. N. GOMES - LTDA, CNPJ nº. 34.642.561/0001 - 06.	PROCESSO PRODOC Nº 0025.0473.829.0002/2023. PROCESSO DE UTILIZAÇÃO nº. 00001/SETEC/2023.	PREGÃO ELETRONICO Nº 074/20222-CLC/ PGE/AP . NÚMERO DA ORDEM DE UTILIZAÇÃO 007/2023			25101.1.19.122.0001.2067.	0.500	3.3.90.30	2023NE00006	R$ 696,13	2023NL00030	R$ 696,13	R$ -	2023PD00030	R$ 696,13	R$ -	2023OB00031	2023RE02385	R$ 696,13	R$ -	R$ 696,13

Fonte: Comissão de Licitação – CL/SETEC

Quadro 116 - Contratação Direta (Inexigibilidade e Dispensa de Licitação), em 2023.

Modalidade/Credor/Servidor				Instrumento Jurídico	Emenda	Execução Orçamentária e Financeira																
									Nota de Empenho - (NE)		Nota de Liquidação (NL)			Programa de Desembolso - (PD)			Ordem Bancária - (OB)				
Modalidade da Despesa	Credor/Servidor	Processo nº.	Embasamento Legal	Contrato/Termo de Fomento	Convênio/Transferência Especial	Ação (Programa de Trabalho) (Código)	Fonte	Elemento de Despesa	NE	Exercício 2023 (R$)	NL	Exercício 2023 (R$)	Resto a Pagar (R$)	PD	Exercício 2023 (R$)	Resto a Pagar (R$)	OB	RE (Registro de Envio ao Banco)	Exercício 2023 (R$)	Resto a Pagar (R$)	Total (R$)
Total										**R$ 3.052.508,00**		**R$ 2.852.057,49**	**R$ -**		**R$ 2.852.057,49**	**R$ -**			**R$ 852.057,49**	**R$ -**	**R$ 852.057,49**
Dispensa de Licitação	FRANCISCO CARLOS SABOIA SANTOS LEAO, CNPJ nº. 38.305.147/0001 - 62.	PROCESSO DE AQUISIÇÃO Nº 00003/SETEC/2023. PROCESSO Nº 0025.0370.1529.0008/2023/NAF/SETEC.	Dispensa de licitação, Lei nº. 14.133/2021, Art. 75, inciso I e II. PARECER JURÍDICO REFERENCIAL Nº 03/2023/PLCC/PGE/AP. AUTORIZAÇÃO DE COMPRA 20351. COTAÇÃO ELETRÔNICA Nº 4/2023/CLC	CONTRATO 0006/SETEC/2023		25.101.1.19.573.0083.2066.	0.500	3.3.90.39	2023NE00044	R$ 19.964,00	2023NL00050	R$ 19.964,00	R$ -	2023PD00052	R$ 19.964,00	R$ -	2023OB00052	2023RE03628	R$ 19.964,00	R$ -	R$ 19.964,00
Dispensa de Licitação	OTICA VICTOR LTDA, CNPJ nº. 07.392.762/0001 - 20.	PRODOC Nº 0025.0370.1529.0011/2023/SETEC. PROCESSO DE AQUISIÇÃO SIGA 00002/SETEC/2023.	Dispensa de licitação, Lei nº. 14.133/2021, Art. 75, inciso I, II e VIII. OFÍCIO Nº 250101.0077.1528.0012/2023 CDTI - SETEC. PARECER JURÍDICO Nº 259/2023-GAB/PGE/AP. AUTORIZAÇÃO DOCUMENTO Nº 0025.0370.1529.0011/2023/SETEC.	CONTRATO 0004/SETEC/2023		25.101.1.19.573.0083.2066.	0.706	4.4.90.52	2023NE00038	R$ 392.000,00	2023NL00060	R$ 196.000,00	R$ -	2023PD00089	R$ 196.000,00	R$ -	2023OB00089	2023RE04367	R$ 196.000,00	R$ -	R$ 196.000,00
Inexigível	ASSOCIAÇÃO BRASILEIRA DE STARTUPS, CNPJ nº. 19.939.915/0001 - 95.	PROCESSO Nº 0025.0605.1418.0001/2023/GAB/SETE - (PRODOC)	**Outros** - Art. 31 da Lei n.o 13.019/2014 alterada pela Lei n.º. 13.204/2015, regulamentada pelo Decreto nº. 8.726/2016 e Parecer Jurídico n°.437 /2023-GAB/PGE/AP.. Outros / Não Aplicável Lei .	Termo de Fomento nº. 002/2023/SETEC		25.101.1.19.573.0083.2066.	0.500	3.3.50.41	2023NE00126	R$ 2.000.000,00	2023NL00142	R$ 2.000.000,00	R$ -	2023PD00157P	R$ 2.000.000,00	R$ -			R$ -	R$ -	R$ -
Inexigível	NP TECNOLOGIA E GESTAO DE DADOS LTDA, CNPJ nº. 07.797.967/0001 - 95.	PROCESSO AQUISIÇÃO Nº: 00008/SETEC/2023 - (SIGA). PROCESSO Nº 0025.0370.1529.0015/2023/SETEC - (PRODOC).	Inexigível (Lei 8.666/93 Art.25 - Caput). PARECER JURÍDICO Nº. 786/2023-PLCC/PGE/AP.	CONTRATO Nº 0009/2023/SETEC		25101.1.19.122.0001.2067.	0.500	3.3.90.40	2023NE00087	R$ 4.260,00	2023NL00133	R$ 4.260,00	R$ -	2023PD00143	R$ 4.260,00	R$ -	2023OB00143	2023RE04808	R$ 4.260,00	R$ -	R$ 4.260,00
Inexigível	IMPRENSA NACIONAL, CNPJ nº. 04.196.645/0001 - 00.	PROCESSO DE AQUISIÇÃO Nº 00001/SETEC/2022 (SIGA)..	Inexigível (Lei 8.666/93 Art.25 - Caput). PARECER JURÍDICO Nº 189/2023/PLCC/PGE-AP	CONTRATO Nº 0002/2022/SETEC		25101.1.19.122.0001.2067.	0.500	3.3.90.39	2023NE00048	R$ 3.304,00											R$ -
Inexigível	Federacao Amapaense de Esportes Eletronicos - FEAPEE, CNPJ nº. 42.581.137/0001 - 27.	PROCESSO Nº 0025.0605.1529.0002/2023 - NAF /SETEC - (PRODOC).	lei 8.666/93, art. 25 capi (inexigibilidae). PARECER JURÍDICO Nº 903/2023 PLCC/PGE/AP	Termo de Fomento nº. 001/2023/SETEC	Emenda Parlamentar nº. 8275/2023 - Deputada Estadual Telma Sery.	25.101.1.19.573.0083.2066.	0.500	3.3.50.41	2023NE00125	R$ 511.122,00	2023NL00141	R$ 511.122,00	R$ -	2023PD00156	R$ 511.122,00	R$ -			R$ 511.122,00	R$ -	R$ 511.122,00
Inexigível	CONSULTRE - CONSULTORIA & TREINAMENTOS LTDA, CNPJ nº. 36.003.671/0001 - 53.	PROCESSO PRODOC Nº 0025.0673.1529.0001/2023/NAF/SETEC. PROCESSO SIGA Nº 00010/SETEC/2023.	Lei 8.666/93 Art.25 - Caput			25.101.1.19.571.0083.2065.	0.500	3.3.90.39	2023NE00124	R$ 4.990,00	2023NL00140	R$ 4.990,00	R$ -	2023PD00154	R$ 4.990,00	R$ -	2023OB00154	2023RE54991	R$ 4.990,00	R$ -	R$ 4.990,00
Dispensa de Licitação	PORTAL TURISMO LTDA, CNPJ nº. 08.715.416/0001 - 06.	Processo nº: 00004/SETEC/2023.	_ Outros / Não Aplicável. _ Lei 14.133/2021, Inciso II, do art. 75, PARECER JURÍDICO REFERENCIAL Nº 03/2023/PLCC/PGE/AP	CONTRATO Nº 0005/2023/SETEC		25101.1.19.122.0001.2067.	0.500	3.3.90.33	2023NE00043	R$ 5.068,00	2023NL00061	R$ 5.068,00	R$ -	2023PD00064	R$ 5.068,00	R$ -	2023OB00064	2023RE04021	R$ 5.068,00	R$ -	R$ 5.068,00
						25101.1.19.571.0083.2065.	0.500	3.3.90.33	2023NE00042	R$ 45.000,00	2023NL00052	R$ 41.423,53	R$ -	2023PD00055	R$ 41.423,53	R$ -	2023OB00055	2023RE03738	R$ 41.423,53	R$ -	R$ 41.423,53
											2023NL00062	R$ 2.888,24	R$ -	2023PD00065	R$ 2.888,24	R$ -	2023OB00065	2023RE04021	R$ 2.888,24	R$ -	R$ 2.888,24
Dispensa de Licitação	GESTÃO DE RESÍDUOS NA AMAZÔNIA LTDA, CNPJ nº. 46.221.697/0001 - 21.	PROCESSO DE AQUISIÇÃO 00005/SETEC/2023. PROCESSO Nº 0025.0370.1529.0010/2023/NAF/SETEC	_ Outros / Não Aplicável. _ Lei 14.133/2021, Art. 75, Inciso I e II. PARECER JURÍDICO REFERENCIAL Nº 03/2023/PLCC/PGE/AP			25101.1.19.122.0001.2067.	0.500	3.3.90.39	2023NE00041	R$ 57.000,00	2023NL00045	R$ 22.341,72	R$ -	2023PD00047	R$ 22.341,72	R$ -	2023OB00047	2023RE03531	R$ 22.341,72	R$ -	R$ 22.341,72
											2023NL00063	R$ 34.200,00	R$ -	2023PD00066	R$ 34.200,00	R$ -	2023OB00066	2023RE04021	R$ 34.200,00	R$ -	R$ 34.200,00
Dispensa de Licitação	BURITI PROJETOS E SERVIÇOS EIRELLI, CNPJ nº. 34.251.735/0001 - 00.	PROCESSO SIGA COMPRAS 00007/SETEC/2023. PROCESSO PRODOC Nº 0025.0370.1529.0001/2023NAF/SETEC.	Cotação Eletrônica nº. 7/2023 . AUTORIZAÇÃO DOC. Documento Nº 250101.0077.1529.0017/2023 DE 17 DE ABRIL DE 2023. PARECER JURÍDICO REFERENCIAL Nº 03/2023 - PLCC/PGE/AP .	CONTRATO Nº 010/2023/SETEC	Emenda Parlamentar por TRANSFERÊNCIA ESPECIAL nº.nº. 39450008/2023. - Deputado Federal André Abdon.	25101.1.19.122.0001.2067.	0.706	4.490.52	2023NE00113	R$ 9.800,00	2023NL00137	R$ 9.800,00	R$ -	2023PD00151	R$ 9.800,00	R$ -	2023OB00151	2023RE04974	R$ 9.800,00	R$ -	R$ 9.800,00

Fonte: Comissão de Licitação – CL/SETEC

10.4. Relação referente a contratos e convênios ou outros instrumentos congêneres, bem como declaração da área responsável atestando que as informações estão atualizadas.

a) Relação de contratos firmados durante o exercício 2023:

Informo que a servidora IZANE DE SOUZA RIBEIRO foi a Titular da pasta Chefe da Unidade de Contratos e Convênios – UCC/NAF/SETEC, responsável pela alimentação do Sistema Gestão de Contratos "SIGA Contratos" e detentora de tais informações sobre a relação de Contratos e Convênios firmados e vigentes da SETEC. Vale ressaltar que as informações estão compactadas, mas poderão ser encontradas em sua íntegra no sistema (siga.ap.gov.br/sigacontratos/).

Nos **Quadros 117 e 118** estão elencados os contratos, convênios e emendas firmadas e os que estão vigentes no exercício de 2023.

No ano de 2023 foram celebrados **10 (dez)** contratos administrativos para contratação de empresas especializadas em diversos objetos, como também, **03 (três)** Contratos administrativos vigentes; **01 (um)** convênio vigente; **02 (duas)** Emenda por Transferências Especial; **01 (uma)** Emenda Parlamentar Estadual e **02 (Duas)** Regime de Parceria (Termo de Fomento).

Vale ressaltar que as informações estão compactadas, mas podem ser encontradas em sua íntegra no sistema (siga.ap.gov.br/sigacontratos/).

Quadro 117 - Relação de Contratos firmados, em 2023, em reais (R$).

Modalidade/Credor/Servidor				Instrumento Jurídico	Emenda	Execução Orçamentária e Financeira																
									Nota de Empenho - (NE)		Nota de Liquidação (NL)			Programa de Desembolso – (PD)			Ordem Bancária - (OB)				
Modalidade da Despesa	**Credor/Servidor**	**Processo nº.**	**Embasamento Legal**	**Contrato/Termo de Fomento**	**Convênio/Transferência Especial**	**Ação (Programa de Trabalho) (Código)**	**Fonte**	**Elemento de Despesa**	**NE**	**Exercício 2023 (R$)**	**NL**	**Exercício 2023 (R$)**	**Resto a Pagar (R$)**	**PD**	**Exercício 2023 (R$)**	**Resto a Pagar (R$)**	**OB**	**RE (Registro de Envio ao Banco)**	**Exercício 2023 (R$)**	**Resto a Pagar (R$)**	**Total (R$)**
Total										**R$ 578.786,13**		**R$ 382.097,90**	**R$ -**		**R$ 382.097,90**	**R$ -**			**R$ 382.097,90**	**R$ -**	**R$ 215.964,00**
Dispensa de Licitação	FRANCISCO CARLOS SABOIA SANTOS LEAO, CNPJ nº. 38.305.147/0001 - 62.	PROCESSO DE AQUISIÇÃO Nº 00003/SETEC/2023. PROCESSO Nº 0025.0370.1529.0008/2023/NAF/SETEC.	Dispensa de licitação, Lei nº. 14.133/2021, Art. 75, inciso I e II. PARECER JURÍDICO REFERENCIAL Nº 03/2023/PLCC/PGE/AP. AUTORIZAÇÃO DE COMPRA 20351. COTAÇÃO ELETRÔNICA Nº 4/2023/CLC	CONTRATO 0006/SETEC/2023		25101.1.19.573.0083.2066.	0.500	3.3.90.39	2023NE00044	R$ 19.964,00	2023NL00050	R$ 19.964,00	R$ -	2023PD00052	R$ 19.964,00	R$ -	2023OB00052	2023RE03628	R$ 19.964,00	R$ -	R$ 19.964,00
Dispensa de Licitação	OTICA VICTOR LTDA, CNPJ nº. 07.392.762/0001 - 20.	PRODOC Nº 0025.0370.1529.0011/2023/SETEC. PROCESSO DE AQUISIÇÃO SIGA 00002/SETEC/2023.	Dispensa de licitação, Lei nº. 14.133/2021, Art. 75, inciso I, II e VIII. OFÍCIO Nº 250101.0077.1528.0012/2023 CDTI - SETEC. PARECER JURÍDICO Nº 259/2023-GAB/PGE/AP. AUTORIZAÇÃO DOCUMENTO Nº 0025.0370.1529.0011/2023/SETEC --	CONTRATO 0004/SETEC/2023		25101.1.19.573.0083.2066.	0.706	4.4.90.52	2023NE00038	R$ 392.000,00	2023NL00060	R$ 196.000,00	R$ -	2023PD00089	R$ 196.000,00	R$ -	2023OB00089	2023RE04367	R$ 196.000,00	R$ -	R$ 196.000,00
Ata de **Registro de Preço**	TALENTO DIGITAL LTDA-ME, CNPJ nº. 10.990.394/0001 - 26.	PROCESSO DE UTILIZAÇÃO Nº **00007/SETEC/2023**.PROCEDIMENTO nº. 0025.0370.1529.0014/2023/SETEC (PRODOC). ORDEM DE UTILIZAÇÃO Nº 0015/2023.	PREGÃO ELETRÔNICO N.º 076/2023. ARP nº. 102/2023/CLC/PGE. Decreto 3931/2001 Art. 8. Decreto Estadual n.º 3.182/2016; Art. 3º, inciso II e IV.	CONTRATO Nº 0008/2023/SETEC		25101.1.19.122.0001.2067.	0.500	3.3.90.39	2023NE00053	R$ 23.530,76	2023NL00123	R$ 23.530,76	R$ -	2023PD00133	R$ 23.530,76	R$ -	2023OB00133	2023RE04689	R$ 23.530,76	R$ -	R$ 23.530,76
		PRODOC Nº 0025.0473.1529.0003/2023/SETEC. ORDEM DE UTILIZAÇÃO Nº 0007/2023. PROCESSO DE UTILIZAÇÃO Nº 00006/SETEC/2023.	PROCESSO LICITÁTORIO N.º 00008/PGE/2023 - PREGÃO ELETRÔNICO N.º 076/2023, ATA DE REGISTRO DE PREÇOS 100A/02.2023 CLC/PGE-AP. Art. 3º, inciso II e IV do Decreto Estadual n.º 3.182/2016; PREGÃO ELETRÔNICO N.º 076 / 2023 ; ARP 102/2023-CLC/PGE	CONTRATO Nº 0003/2023/SETEC		25101.1.19.571.0083.2065.	0.500	3.3.90.39	2023NE00035	R$ 15.500,00	2023NL00072	R$ 15.500,00	R$ -	2023PD00075	R$ 15.500,00	R$ -	2023OB00076	2023RE04195	R$ 15.500,00	R$ -	R$ 15.500,00
						25101.1.19.122.0001.2067.	0.500	3.3.90.39	2023NE00032	R$ 24.438,42	2023NL00071	R$ 24.438,42	R$ -	2023PD00074	R$ 24.438,42	R$ -	2023OB00075	2023RE04195	R$ 24.438,42	R$ -	R$ 24.438,42
Ata de **Registro de Preço**	ALPHA MALHARIA LTDA - EPP, CNPJ nº. 23.103.822/0001 - 01.	PROCESSO DE UTILIZAÇÃO Nº 00006/SETEC/2023 (SIGA) Processo Nº 0025.0473.1529.0003/2023/SETEC (PRODOC). ORDEM DE UTILIZAÇÃO Nº 0016/2023.	PROCESSO LICITÁTORIO N.º 00008/PGE/2023 - PREGÃO ELETRÔNICO N.º 076/ 2023, ATA DE REGISTRO DE PREÇOS 100A/02.2023 CLC/PGE-AP.	CONTRATO Nº. 0007/2023/SETEC.		25101.1.19.122.0001.2067.	0.500	3.3.90.39	2023NE00050	R$ 14.669,85	2023NL00121	R$ 14.669,85	R$ -	2023PD00128	R$ 14.669,85	R$ -	2023OB00128	2023RE04594	R$ 14.669,85	R$ -	R$ 14.669,85
Ata de **Registro de Preço**	OLIMAQ - COMERCIO E SERVIÇOS EIRELI - EPP, CNPJ nº. 00.527.426/0001 - 72.	PROCESSO PRODOC Nº 0025.0370.1529.0006/2023/SETEC. PROCESSO DE UTILIZAÇÃO SIGA Nº 00005/SETEC/2023.	PROCESSO Nº 00024/PGE/2021, PREGÃO ELETRÔNICO Nº 036/2022. ORDEM DE UTILIZAÇÃO Nº 0001/2023. ATA Nº 147/2022/CLC/PGE	CONTRATO Nº 0002/2023/SETEC		25101.1.19.573.0083.2066.	0.500	4.4.90.52	2023NE00029	R$ 19.959,42	2023NL00041	R$ 19.959,42	R$ -	2023PD00041	R$ 19.959,42	R$ -	2023OB00042	2023RE03808	R$ 19.959,42	R$ -	R$ 19.959,42
						25101.1.19.122.0001.2067.	0.500	4.4.90.52	2023NE00028	R$ 3.070,68	2023NL00040	R$ 3.070,68	R$ -	2023PD00040	R$ 3.070,68	R$ -	2023OB00041	2023RE03308	R$ 3.070,68	R$ -	R$ 3.070,68
Ata de **Registro de Preço**	SECO AMBIENTAL, SERVIÇOS, PESQUISAS E CONSTRUTORA LTDA, CNPJ nº. 33.614.013/0001 - 00.	PROCESSO DE UTILIZAÇÃO SIGA 00003/SETEC/2023.	ATA DE REGISTRO DE PREÇOS Nº 134/2022- CLC/PGE, RESULTADO DO PREGÃO ELETRÔNICO Nº 054/2022 CLC/PGE PROCESSO LICITATÓRIO SIGA Nº 00054/PGE/2021	CONTRATO Nº 0001/SETEC/2023		25101.1.19.122.0001.2067.	0.500	3.3.90.39	2023NE00025	R$ 1.525,00	2023NL00124	R$ 1.525,00	R$ -	2023PD00134	R$ 1.525,00	R$ -	2023OB00134	2023RE04720	R$ 1.525,00	R$ -	R$ 1.525,00
Dispensa de Licitação	PORTAL TURISMO LTDA, CNPJ nº. 08.715.416/0001 - 06.	Processo nº. 00004/SETEC/2023.	Outros / Não Aplicável, Lei 14.133/2021, Inciso II, do art. 75, PARECER JURÍDICO REFERENCIAL Nº 03/2023/PLCC/PGE/AP	CONTRATO Nº 0005/2023/SETEC		25101.1.19.122.0001.2067.	0.500	3.3.90.33	2023NE00043	R$ 5.068,00	2023NL00061	R$ 5.068,00	R$ -	2023PD00064	R$ 5.068,00	R$ -	2023OB00064	2023RE04021	R$ 5.068,00	R$ -	R$ 5.068,00
						25101.1.19.571.0083.2065.	0.500	3.3.90.33	2023NE00042	R$ 45.000,00	2023NL00052	R$ 41.423,53	R$ -	2023PD00055	R$ 41.423,53	R$ -	2023OB00055	2023RE03738	R$ 41.423,53	R$ -	R$ 41.423,53
											2023NL00062	R$ 2.888,24	R$ -	2023PD00065	R$ 2.888,24	R$ -	2023OB00065	2023RE04021	R$ 2.888,24	R$ -	R$ 2.888,24
Dispensa de Licitação	BURITI PROJETOS E SERVIÇOS EIRELLI, CNPJ nº. 34.251.735/0001 - 00.	PROCESSO SIGA COMPRAS 00007/SETEC/2023. PROCESSO PRODOC Nº 0025.0370.1529.0001/2023/NAF/SETEC.	Cotação Eletrônica nº 7/2023 . AUTORIZAÇÃO DOC. Documento Nº 250101.0077.1529.0017/2023 DE 17 DE ABRIL DE 2023. PARECER JURÍDICO REFERENCIAL Nº 03/2023 - PLCC/PGE/AP .	CONTRATO Nº 010/2023/SETEC		25101.1.19.122.0001.2067.	0.706	4.490.52	2023NE00113	R$ 9.800,00	2023NL00137	R$ 9.800,00	R$ -	2023PD00151	R$ 9.800,00	R$ -	2023OB00151	2023RE04974	R$ 9.800,00	R$ -	R$ 9.800,00
Inexigível	NP TECNOLOGIA E GESTAO DE DADOS LTDA, CNPJ nº. 07.797.967/0001 - 95.	PROCESSO AQUISIÇÃO Nº. 00008/SETEC/2023 - (SIGA). PROCESSO Nº 0025.0370.1529.0015/2023/SETEC - (PRODOC).	Inexigível (Lei 8.666/93 Art.25 - Caput). PARECER JURÍDICO Nº. 786/2023 PLCC/PGE/AP.	CONTRATO Nº 0009/2023/SETEC		25101.1.19.122.0001.2067.	0.500	3.3.90.40	2023NE00087	R$ 4.260,00	2023NL00133	R$ 4.260,00	R$ -	2023PD00143	R$ 4.260,00	R$ -	2023OB00143	2023RE04808	R$ 4.260,00	R$ -	R$ 4.260,00

Fonte: Setor de Contratos e Convênios/NAF/SETEC

b) Relação de contratos vigentes executados durante o exercício 2023:

Quadro 118 - Relação de Contratos vigentes em 2023, em reais (R$).

Modalidade/Credor/Servidor				Instrumento Jurídico	Emenda	Execução Orçamentária e Financeira															
Modalidade da Despesa	Credor/Servidor	Processo nº.	Embasamento Legal	Contrato/Termo de Fomento	Convênio/Transferência Especial	Ação (Programa de Trabalho) (Código)	Fonte	Elemento de Despesa	Nota de Empenho - (NE)		Nota de Liquidação (NL)			Programa de Desembolso - (PD)			Ordem Bancária - (OB)				
									NE	Exercício 2023 (R$)	NL	Exercício 2023 (R$)	Resto a Pagar (R$)	PD	Exercício 2023 (R$)	Resto a Pagar (R$)	OB	RE (Registro de Envio ao Banco)	Exercício 2023 (R$)	Resto a Pagar (R$)	Total (R$)
Total										**R$ 578.786,13**		**R$ 382.097,90**	**R$ -**		**R$ 382.097,90**	**R$ -**			**R$ 382.097,90**	**R$ -**	**R$ 215.964,00**
Dispensa de Licitação	FRANCISCO CARLOS SABOIA SANTOS LEAO, CNPJ nº. 38.305.147/0001 - 62.	PROCESSO DE AQUIRIÇÃO Nº 0001/SETEC/2023. PROCESSO Nº 0025.0370.E29.0008/2023/NAF/SETEC.	Dispensa de licitação, Lei nº. 14.133/2021, Art. 75, inciso I e II PARECER JURÍDICO REFERENCIAL Nº 03/2023/PLC/PGE/AP. AUTORIZAÇÃO DE COMPRA 2025/COTAÇÃO ELETRÔNICA Nº 4/2023/CLC.	CONTRATO 0006/SETEC/2023		25101.1.19.573.0083.2066.	0.500	3.3.90.39	2023NE00044	R$ 19.964,00	2023NL00050	R$ 19.964,00	R$ -	2023PD00052	R$ 19.964,00	R$ -	2023OB00052	2023RE03628	R$ 19.964,00	R$ -	R$ 19.964,00
Dispensa de Licitação	OTICA VICTOR LTDA. CNPJ nº. 07.392.762/0001 - 20.	PRODOC Nº 0025.0370.E29.0010/2023/SETEC. PROCESSO DE AQUISIÇÃO SIGA 0000/2/SETEC/2023.	Dispensa de licitação, Lei nº. 14.133/2021, Art. 75, inciso I Lei VIII, OFÍCIO Nº 250/10077.E28.00D/2023 CDTI-SETEC, PARECER JURÍDICO Nº 250/2023-GAB/PGE/AP, AUTORIZAÇÃO DOCUMENTO Nº 0025.0370.E29.0010/2023/SETEC.	CONTRATO 0004/SETEC/2023		25101.1.19.573.0083.2066.	0.706	4.4.90.52	2023NE00038	R$ 392.000,00	2023NL00060	R$ 196.000,00	R$ -	2023PD00089	R$ 196.000,00	R$ -	2023OB00089	2023RE04367	R$ 196.000,00	R$ -	R$ 196.000,00
Ata de **Registro de Preço**	TALENTO DIGITAL LTDA-ME, CNPJ nº. 10.990.394/0001 - 26.	PROCESSO DE UTILIZAÇÃO Nº **0009/SETEC/2023**, PROCESSO nº. 0025.0370.E29.0010/2023/SETEC (PRODOC). ORDEM DE UTILIZAÇÃO Nº 00E/2023.	PREGÃO ELETRÔNICO N.º 076/2023. ARP nº. 02/2023/CLC/PGE. Decreto 3931/2001Art.8. Decreto Estadual n.º 3.802/08; Art. 3º, inciso IIe IV.	CONTRATO Nº 0008/2023/SETEC		25101.1.19.122.0001.2067.	0.500	3.3.90.39	2023NE00053	R$ 23.530,76	2023NL00123	R$ 23.530,76	R$ -	2023PD00133	R$ 23.530,76	R$ -	2023OB00133	2023RE04689	R$ 23.530,76	R$ -	R$ 23.530,76
		PRODOC Nº 0025.0473.E29.0003/2023/SETEC. ORDEM DE UTILIZAÇÃO Nº 0007/2023. PROCESSO DE UTILIZAÇÃO Nº 0000/6/SETEC/2023.	PROCESSO LICITÁTORIO N.º 0000/PGE/2023 - PREGÃO ELETRÔNICO N.º 076/2023, ATA DE REGISTRO DE PREÇOS 000A/02.2023 CLC/PGE-AP. Art. 3º, inciso IIe IV do Decreto Estadual n.º 3.802/08; PREGÃO ELETRÔNICO N.º 076 / 2023 ; ARP 02/2023-CLC-PGE	CONTRATO Nº 0003/2023/SETEC		25101.1.19.571.0083.2065.	0.500	3.3.90.39	2023NE00035	R$ 15.500,00	2023NL00072	R$ 15.500,00	R$ -	2023PD00075	R$ 15.500,00	R$ -	2023OB00076	2023RE04195	R$ 15.500,00	R$ -	R$ 15.500,00
						25101.1.19.122.0001.2067.	0.500	3.3.90.39	2023NE00032	R$ 24.438,42	2023NL00071	R$ 24.438,42	R$ -	2023PD00074	R$ 24.438,42	R$ -	2023OB00075	2023RE04195	R$ 24.438,42	R$ -	R$ 24.438,42
Ata de **Registro de Preço**	ALPHA MALHARIA LTDA - EPP, CNPJ nº. 23.103.822/0001 - 01.	PROCESSO DE UTILIZAÇÃO Nº 0000/6/SETEC/2023 (SIGA) Processo Nº 0025.0473.E29.0003/2023/SETEC (PRODOC). ORDEM DE UTILIZAÇÃO Nº 00K/2023.	PROCESSO LICITÁTORIO N.º 0000/PGE/2023 - PREGÃO ELETRÔNICO N.º 076/ 2023, ATA DE REGISTRO DE PREÇOS 000A/02.2023 CLC/PGE-AP.	CONTRATO Nº. 0007/2023/SETEC.		25101.1.19.122.0001.2067.	0.500	3.3.90.39	2023NE00050	R$ 14.669,85	2023NL00121	R$ 14.669,85	R$ -	2023PD00128	R$ 14.669,85	R$ -	2023OB00128	2023RE04594	R$ 14.669,85	R$ -	R$ 14.669,85
Ata de **Registro de Preço**	OLIMAQ - COMERCIO E SERVIÇOS EIRELI - EPP, CNPJ nº. 09.527.426/0001 - 72.	PROCESSO PRODOC Nº 0025.0370.E29.0006/2023/SETEC, PROCESSO DE UTILIZAÇÃO SIGA Nº 0000/5/SETEC/2023,	PROCESSO Nº 00024/PGE/2023, PREGÃO ELETRÔNICO Nº 036/2022. ORDEM DE UTILIZAÇÃO Nº 000/2023. ATA Nº 007/2022/CLC/PGE	CONTRATO Nº 0002/2023/SETEC		25101.1.19.573.0083.2066.	0.500	4.4.90.52	2023NE00029	R$ 19.959,42	2023NL00041	R$ 19.959,42	R$ -	2023PD00041	R$ 19.959,42	R$ -	2023OB00042	2023RE03808	R$ 19.959,42	R$ -	R$ 19.959,42
						25101.1.19.122.0001.2067.	0.500	4.4.90.52	2023NE00028	R$ 3.070,68	2023NL00040	R$ 3.070,68	R$ -	2023PD00040	R$ 3.070,68	R$ -	2023OB00041	2023RE03308	R$ 3.070,68	R$ -	R$ 3.070,68
Ata de **Registro de Preço**	SECO AMBIENTAL, SERVIÇOS, PESQUISAS E CONSTRUTORA LTDA, CNPJ nº. 33.614.013/0001 - 00.	PROCESSO DE UTILIZAÇÃO SIGA 0000/3/SETEC/2023.	ATA DE REGISTRO DE PREÇOS Nº 004/2022 - CLC/PGE, RESULTADO DO PREGÃO ELETRÔNICO Nº 054/2022 CLC/PGE PROCESSO LICITATÓRIO SIGA Nº 0005/6/PGE/2021	CONTRATO Nº 0001/SETEC/2023		25101.1.19.122.0001.2067.	0.500	3.3.90.39	2023NE00025	R$ 1.525,00	2023NL00124	R$ 1.525,00	R$ -	2023PD00134	R$ 1.525,00	R$ -	2023OB00134	2023RE04720	R$ 1.525,00	R$ -	R$ 1.525,00
Dispensa de Licitação	PORTAL TURISMO LTDA, CNPJ nº. 08.715.416/0001 - 06.	Processo nº: 0000/4/SETEC/2023.	Outros / Não Aplicável, Lei 14.133/2021, Inciso II, do art. 75, PARECER JURÍDICO REFERENCIAL Nº 03/2023/PLC/PGE/AP	CONTRATO Nº 0005/2023/SETEC		25101.1.19.122.0001.2067.	0.500	3.3.90.33	2023NE00043	R$ 5.068,00	2023NL00061	R$ 5.068,00	R$ -	2023PD00064	R$ 5.068,00	R$ -	2023OB00064	2023RE04021	R$ 5.068,00	R$ -	R$ 5.068,00
						25101.1.19.571.0083.2065.	0.500	3.3.90.33	2023NE00042	R$ 45.000,00	2023NL00052	R$ 41.423,53	R$ -	2023PD00055	R$ 41.423,53	R$ -	2023OB00055	2023RE03738	R$ 41.423,53	R$ -	R$ 41.423,53
											2023NL00062	R$ 2.888,24	R$ -	2023PD00065	R$ 2.888,24	R$ -	2023OB00065	2023RE04021	R$ 2.888,24	R$ -	R$ 2.888,24
Dispensa de Licitação	BURITI PROJETOS E SERVIÇOS EIRELLI, CNPJ nº. 34.251.735/0001 - 00.	PROCESSO SIGA COMPRAS 0000/7/SETEC/2023. PROCESSO PRODOC Nº 0025.0370.E29.0010/2023/NAF/SETEC.	Cotação Eletrônica nº 7/2023 . AUTORIZAÇÃO DOC. Documento Nº 250/010077.E29.00D/2023 DE 17 DE ABRIL DE 2023. PARECER JURÍDICO REFERENCIAL Nº 03/2023 - PLC/PGE/AP .	CONTRATO Nº 010/2023/SETEC		25101.1.19.122.0001.2067.	0.706	4.490.52	2023NE00113	R$ 9.800,00	2023NL00137	R$ 9.800,00	R$ -	2023PD00151	R$ 9.800,00	R$ -	2023OB00151	2023RE04974	R$ 9.800,00	R$ -	R$ 9.800,00
Inexigível	NP TECNOLOGIA E GESTAO DE DADOS LTDA, CNPJ nº. 07.797.967/0001 - 95.	PROCESSO AQUISIÇÃO Nº: 00008/SETEC/2023 - (SIGA). PROCESSO Nº 0025.0370.E29.00E/2023/SETEC - (PRODOC).	Inexigível (Lei 8.666/93 Art.25 - Caput). PARECER JURÍDICO Nº. 786/2023-PLC/PGE/AP .	CONTRATO Nº 0009/2023/SETEC		25101.1.19.122.0001.2067.	0.500	3.3.90.40	2023NE00087	R$ 4.260,00	2023NL00133	R$ 4.260,00	R$ -	2023PD00143	R$ 4.260,00	R$ -	2023OB00143	2023RE04808	R$ 4.260,00	R$ -	R$ 4.260,00

Fonte: Setor de Contratos e Convênios/NAF/SETEC

10.5. Relações de obras e serviços de engenharia

a) Em fase de planejamento:

Não se aplica, no exercício de 2023, não realizamos obras e nem serviços de engenharia.

b) Em execução,

Não se aplica, no exercício de 2023, não realizamos obras e nem serviços de engenharia.

c) Paralisadas;

Não se aplica, no exercício de 2023, não realizamos obras e nem serviços de engenharia.

d) Concluídas;

Não se aplica, no exercício de 2023, não realizamos obras e nem serviços de engenharia.

10.6. Indicação de sítio eletrônico oficial em que estejam hospedadas as relações de licitações, dispensas, inexigibilidades, contratos, convênios e outros instrumentos congêneres, referido nos itens 10.4 e 10.5, em obediência a à Lei Federal nº12.527, de 18 de novembro de 2011:

As relações de licitações, contratos e outros instrumentos congêneres estão hospedados nos sítios:

- **Quanto à Licitação**: (https://compras.portal.ap.gov.br), (www.siga.ap,gov.br).
- **Quanto à Dispensa de Licitação**: (https://compras.portal.ap.gov.br), (www.siga.ap,gov.br).
- **Quanto à Inexigibilidade**: (https://compras.portal.ap.gov.br), (www.siga.ap,gov.br).
- **Quanto a Contratos:** site: (https://cosiga.ap.gov.br/contratos).
- **Quanto a Convênio:** site: (www.transferegov.com.br).
- **Execução geral do Governo do Amapá:** (http://www.trnsparencia.ap.gov.br)

10.7. Informações sobre designação e regras relativas à atuação dos agentes de contratação, da equipe de apoio, dos fiscais e gestores dos contratos, nos termos do art. 8º da Lei 14.133/2021.:

Secretaria de Ciência e Tecnologia (SETEC), PORTARIA Nº 032/2023/SETEC/AP

O SECRETÁRIO DE ESTADO DA CIÊNCIA E TECNOLOGIA, nomeado pelo Decreto n° 0026 de 03 de janeiro de 2023, no uso das atribuições que lhe são conferidas pelo art. 27, inciso X do Decreto Estadual nº 1867 de 20 de janeiro de 2008 e inciso LX do artigo 6º e § 1º do artigo 8º da Lei nº 14.133, de 1° de abril de 2021.

Art.1º - Instituir e designar para o exercício da função de Agente de Contratação e Equipe de Apoio aos processos licitatórios da Secretaria de Estado da Ciência e Tecnologia, os seguintes servidores:

I - AGENTE DE CONTRATAÇÃO: 1. Railan Pinheiro Ferreira 2. Dienny Salomão Furtado 3. Marcos Vinícius Silva Marques

II - EQUIPE DE APOIO: 1. André Tavares de Jesus 2. Marceli Coimbra dos Santos 3. Lemi de Alencar Maranhão Filho

Art. 2º - São atribuições do Agente de Contratação, dentre outras estabelecidas no regulamento, o recebimento das propostas, a análise de sua aceitabilidade e sua classificação, bem como a análise dos documentos fiscais.

Parágrafo único. O Agente de Contratação será auxiliado pela Equipe de Apoio e responderá individualmente pelos atos que praticar, salvo quando conduzido a erro pela atuação da equipe.

Art. 3º - O servidor designado para a função de Agente de Contratação será substituído em sua ausência ou impedimento eventual pelo primeiro designado da Equipe de Apoio, e subsequentemente pelos demais.

Art. 4º - Esta Portaria entrará em vigor na data de sua publicação e terá vigência de 12 (doze) meses. Dê-se ciência. Publique-se. Cumpra-se.

Macapá, 19 julho de 2023. EDIVAN BARROS DE ANDRADE Secretário de Estado da Ciência e Tecnologia.

10.8. Informações quanto ao cumprimento do tratamento diferenciado e favorecido as microempresas (ME) e empresas de pequeno porte (EPP) nas contratações públicas, consoante as disposições da Lei Complementar nº. 123, de 14 de dezembro de 2006(art. 44 e seguintes), manifestando-se expressamente quanto aos seguintes itens:

a) **Assegurou nos instrumentos convocatórios a preferência de contratação para as ME e EPP, como critério de desempate;**

Não se aplica, em conformidade com o art. 1º, §2º do Decreto 3184 de 02 de setembro de 2016, os órgãos e entidades da Administração Pública Direta e Indireta do Estado do Amapá, obrigam-se a utilizar o Sistema por meio da Central de Licitações e Contratos – CLC/AP.

A gestão centralizada de todas as atividades administrativas relacionadas a Central de Licitações e Contratos – CLC é realizada por meio do Sistema Integrado de Gestão Administrativa – SIGA, o qual foi criado através do Decreto Estadual nº 3.313 de 15 de setembro de 2016, contemplando diversos módulos que visam a padronização e modernização das variadas atividades.

A Secretaria de Estado da Ciência e Tecnologia – SETEC, incluiu-se à Central em 12/05/2017. Os processos de compras governamentais como: modalidade de licitação, dispensa de licitação, inexigibilidade, SRP, Adesão de Ata, etc. passaram a ser inseridos SIGA. A partir do exercício de 2020 estamos operando 100% dos processos de compras governamentais pelo Sistema Integrado de Gestão Administrativa – SIGA.

Dessa forma, as informações quanto ao cumprimento do tratamento diferenciado e favorecido as microempresas (ME) e empresas de pequeno porte (EPP) nas contratações públicas é de responsabilidade da coordenação da central de Licitações – CLC.

b) **Realizou processos licitatórios cujo valor da contratação seja de até R$ 80.000,00 (oitenta mil reais) destinados exclusivamente à participação de ME/EPP;**

Não se aplica, em conformidade com o art. 1º, §2º do Decreto 3184 de 02 de setembro de 2016, os órgãos e entidades da Administração Pública Direta e Indireta do Estado do Amapá, obrigam-se a utilizar o Sistema por meio da Central de Licitações e Contratos – CLC/AP.

Dessa forma, as informações quanto ao cumprimento do tratamento diferenciado e favorecido as microempresas (ME) e empresas de pequeno porte (EPP) nas contratações públicas é de responsabilidade da coordenação da central de Licitações – CLC.

c) Consignou em instrumento convocatório a exigência de subcontratação de ME/EPP aos participantes de processos licitatórios destinados à aquisição de obras e serviços;

Não se aplica, em conformidade com o art. 1º, §2º do Decreto 3184 de 02 de setembro de 2016, os órgãos e entidades da Administração Pública Direta e Indireta do Estado do Amapá, obrigam-se a utilizar o Sistema por meio da Central de Licitações e Contratos – CLC/AP.

Dessa forma, as informações quanto ao cumprimento do tratamento diferenciado e favorecido as microempresas (ME) e empresas de pequeno porte (EPP) nas contratações públicas é de responsabilidade da coordenação da central de Licitações – CLC.

d) Estabeleceu em instrumento convocatório destinado à aquisição de bens de natureza divisível, cota de até 25% (vinte e cinco por cento) do objeto para a contratação de ME/EPP;

Não se aplica, em conformidade com o art. 1º, §2º do Decreto 3184 de 02 de setembro de 2016, os órgãos e entidades da Administração Pública Direta e Indireta do Estado do Amapá, obrigam-se a utilizar o Sistema por meio da Central de Licitações e Contratos – CLC/AP.

Dessa forma, as informações quanto ao cumprimento do tratamento diferenciado e favorecido as microempresas (ME) e empresas de pequeno porte (EPP) nas contratações públicas é de responsabilidade da coordenação da central de Licitações – CLC.

e) Estabeleceu prioridade de contratação para as ME/EPP sediadas local ou regionalmente, até o limite de 10% (dez por cento) do melhor preço válido;

Não se aplica, em conformidade com o art. 1º, §2º do Decreto 3184 de 02 de setembro de 2016, os órgãos e entidades da Administração Pública Direta e Indireta do Estado do Amapá, obrigam-se a utilizar o Sistema por meio da Central de Licitações e Contratos – CLC/AP.

Dessa forma, as informações quanto ao cumprimento do tratamento diferenciado e favorecido as microempresas (ME) e empresas de pequeno porte (EPP) nas contratações públicas é de responsabilidade da coordenação da central de Licitações – CLC.

11. INFORMAÇÕES CONTÁBEIS

11.1. Informações sobre a adoção de critérios e procedimentos estabelecidos pelas Normas Brasileiras de Contabilidade Aplicada ao Setor Público NBC T 16.9 e NBC T 16.10, publicadas pelas Resoluções CFCnº1.136/2008 e 1.137/2008, respectivamente, para tratamento contábil da apreciação, da amortização e da exaustão de itens do patrimônio e avaliação e mensuração de ativos e passivos da unidade:

Não se aplica, a SETEC faz parte da administração DIRETA, por esse motivo, as dotações de critérios e procedimentos pelas Normas Brasileiras de Contabilidade, aplicadas ao setor público é de responsabilidade da Secretaria de Estado da Fazenda – SEFAZ, instituição que executa a Contabilidade- Geral do Estado.

Informamos ainda que na estrutura organizacional da SETEC não contém o departamento/setor de contabilidade, portanto, não temos contador.

11.2. Declaração do contador responsável por unidade jurisdicionada que tenha executado sua contabilidade no Sistema Integrado de Planejamento e Administração Financeira do Estado – SIAFE, que as Demonstrações Contábeis previstas pela Lei nº 4.320, de 17 de março de 1964, e pelas Normas Brasileiras de Contabilidade Aplicada ao Setor Público NBC TSP 11, 12 e 13 (DOU 31/10/18), conforme alcance definido na NBC TSP ESTRUTURA CONCEITUAL (DOU 4/10/16), refletem a adequada situação orçamentária, financeira e patrimonial da unidade jurisdicionada que apresenta relatório de gestão:

Não se aplica, a SETEC por fazer parte da administração direta não contém em sua estrutura organizacional departamento/setor de contabilidade, no entanto, não tem o cargo de Contador, mediante isso, não será possível a emissão da declaração.

Os critérios e procedimentos adotados pelas Normas Brasileiras de Contabilidade, aplicadas à SETEC é realizada pela Secretaria de Estado da Fazenda – SEFAZ, instituição que executa a Contabilidade- Geral do Estado.

11.3. Demonstrações Contábeis previstas pela Lei nº 4.320/64 e pelas Normas Brasileiras de Contabilidade Aplicada ao Setor Público NBC TSP 11, 12 e 13 (DOU 31/10/18), incluindo as notas explicativas, e a qualificação do contador responsável pelas Demonstrações Contábeis, com pelo menos: nome completo, CPF, RG, e-mail, endereço profissional e CRC, no caso das unidades que não executaram sua contabilidade no Sistema Integrado de Planejamento e Administração Financeira do Estado – SIAFE:

Não se aplica, a SETEC faz parte da administração DIRETA, por esse motivo, não contém em sua estrutura organizacional departamento/setor de contabilidade, no entanto, não tem o cargo de Contador. Dessa forma, as demonstrações contábeis, as normas e procedimentos adotados pelas Normas Brasileiras de Contabilidade, aplicadas à SETEC foram realizadas pela Secretaria de Estado da Fazenda – SEFAZ, instituição que executa a Contabilidade- Geral do Estado.

As informações orçamentária e financeira (NE, NL, PD, OB, RE) da SETEC estão registradas no Sistema Integrado de Planejamento, Orçamento e Gestão – SIAFE (**www.siafe.ap.gov.br**).

12. OUTRAS INFORMAÇÕES SOBRE A GESTÃO

12.2. Outras informações consideradas relevantes pela unidade para demonstrar a conformidade e o desempenho da gestão no exercício.

No momento não temos outras informações a apresentar.

13. CONSIDERAÇÕES FINAIS

Ante o exposto, verifica-se que os resultados alcançados ao longo do ano de 2023 foram bastante significativos e demonstram os crescentes avanços que esta Secretaria tem trabalhado no incremento da qualidade e da eficiência dos trabalhos desenvolvidos no âmbito dos órgãos e entidades vinculados à Ciência, Tecnologia e Inovação no estado do Amapá.

O esforço constante no aprimoramento de suas atividades têm gerado frutos bastante positivos, como se nota do resultado das parcerias com as instituições que compõem o setor de CTI, atingindo diretamente 13.174 Público Atendido (Pessoas Alcançadas), incluindo estudantes, pesquisadores e, contribuindo a longo prazo para a dinamização da pesquisa e no desenvolvimento da ciência no Estado do Amapá.

A SETEC acredita que a construção de uma sociedade justa pressupõe oportunidades a todos, mas principalmente é embasada por valores consolidados com base no conhecimento. Assim, no papel de coordenação do Sistema Estadual de Ciência, Tecnologia e Inovação, a SETEC precisa estabelecer uma atuação mais presente na construção de políticas mais efetivas que promovam a competitividade dos produtos e serviços disponíveis no Amapá e ampliar o acesso da população a instrumentos que promovam a qualidade de vida da população residente no Estado, objetivos esses que pretende consolidar no ano de 2023, sobretudo com institucionalização a nível estadual de politicas efetivas de disseminação da ciência, tecnologia e inovação e regularização da rede de CTI do Amapá.

Diante das informações relatadas, submetemos o presente Relatório à consideração, análise e aprovação do Tribunal de Contas do Estado do Amapá - TCE e à Controladoria Geral do Estado do Amapá - CGE.

.

14. PARECER DA COMISSÃO ESPECIAL DE CONTROLE INTERNO - SETEC

14

GOVERNO DO ESTADO DO AMAPÁ
Secretaria de Estado da Ciência e Tecnologia - SETEC
Comissão Especial de Controle Interno - CECI

PARECER DA COMISSÃO DE CONTROLE INTERNO DA SECRETARIA DE ESTADO DA CIÊNCIA E TECNOLOGIA – CECI/SETEC

Esta Comissão Especial de Controle Interno – CECI, instituída pela _ No *1° momento*: **Portaria nº 003/2022/SETEC**, vigência 07/03/2022 a 07/03//2023, publicação 07/03/2022, DOE nº. 7620, Comissão Especial de Controle Interno – CECI (Presidente: RAILAN PINHEIRO FERREIRA, Membro: WYICKSON MACHADO COSTA, Membro: MARCOS VINÍCIOS SILVA MARQUES). _ No *2° momento*: **Portaria nº 006/2023/SETEC**, vigência 15/02/2023 a 15/02/2024, publicação 04/04/2023, DOE nº. 7.893, Comissão Especial de Controle Interno – CECI (Presidente: RAILAN PINHEIRO FERREIRA, Membro: DIENNY SALOMÃO FURTADO, Membro: MARCELLO COSTA CAMOBELL).

A **Portaria nº 006/2023/SETEC** designa técnicos desta SETEC para comporem a Comissão Especial de Controle Interno, sob orientação de Corregedoria Geral do Estado do Amapá – CGE que é o órgão responsável pelo controle interno do Poder Executivo do Estado do Amapá, para emissão de parecer, em atendimento à determinação constante no art. 2° da Instrução Normativa n° 001/2018 – CGE/AP, vem apresentar Parecer sobre o Relatório de Gestão 2023, da Secretaria de Estado da Ciência e Tecnologia que será apresentado ao Tribunal de Contas do Estado do Amapá – TCE.

Em conformidade com os trabalhos desta Comissão Especial de Controle Interno – CECI/SETEC, realizados no período de 12 a 22/04/2024 através de leitura e análise do Relatório de Gestão, e observando as normas aplicáveis à sua elaboração, verificamos que o referido Relatório, foi elaborado obedecendo aos dispositivos legais determinados pela Controladoria Geral do Estado do Amapá – CGE/AP e Tribunal de Contas do Estado do Amapá – TCE.

Ante ao exposto, a Comissão Especial de Controle Interno considera que o Relatório de Gestão da SETEC, referente ao exercício de 2023, cumpriu com as ações elencadas pela DECISÃO NORMATIVA N° 024/2023/TCE/AP, bem como com as informações estruturadas conforme o conteúdo estabelecido pela Portaria TCU n° 059, de 17 de janeiro de

2017 e pelo Sistema E-Contas do TCU. No momento da assinatura deste parecer não foram encontradas pendências, ficando assim autorizada a versão enviada para análise.

Macapá-AP, 22 de abril de 2024.

Railan Pinheiro Ferreira

RAILAN PINHEIRO FERREIRA
Presidente

Dienny Salomão Furtado

DIENNY SALOMÃO FURTADO
Membro

MARCELLO COSTA CAMOBELL
Membro

15. DECLARAÇÕES DOS SETORES – SETEC

15

Declaração do Setor de Pessoal - RAP/NAF/SETEC

Unidade Gestora: Secretaria de Estado da Ciência e Tecnologia do Estado do Amapá — Código UG: 250101

Declaro para os devidos fins que se fizerem necessários, que as informações prestadas no Relatório de Gestão SETEC do exercício de 2023, nos itens que versam sobre Gestão de Pessoas, Terceirização de Mão de Obra e Custos Relacionados e outras informações pertinente ao setor de Recursos Humanos, estão atualizadas e em conformidade com as informações prestadas e fornecidas a Comissão de Elaboração do citado Relatório.
Portanto, estou ciente das responsabilidades civis e profissionais desta declaração.

Local: Macapá/AP — Data: 23/04/2024

Railan Pinheiro Ferreira
Railan Pinheiro Ferreira
Responsável por Atividade Nível III – Pessoal
Decreto nº. 2164/2021

Declaração Assessoria de Desenvolvimento Institucional - ADI/SETEC

Unidade Gestora: Secretaria de Estado da Ciência e Tecnologia do Estado do Amapá — Código UG: 250101

Declaro para os devidos fins que se fizerem necessários, que as informações prestadas no Relatório de Gestão SETEC do exercício de 2023, no que concerne ao Orçamento e Planejamento deste órgão, estão atualizadas e em conformidade com as informações prestadas e fornecidas a Comissão de Elaboração do citado relatório.
Portanto, estou ciente das responsabilidades civis e profissionais desta declaração.

Local: Macapá/AP — Data: 23/04/2024

Darlene Mauricio Picanço
Darlene Maurício Picanço
Assessora de Desenvolvimento Institucional - ADI/SETEC
Decreto nº.0819/2015

Declaração da Unidade de Finanças UF/NAF/SETEC

Unidade Gestora: Secretaria de Estado da Ciência e Tecnologia do Estado do Amapá — Código UG: 250101

Declaro para os devidos fins que se fizerem necessários, que as informações prestadas no Relatório de Gestão SETEC do exercício de 2023, no que concerne ao setor financeiro deste órgão, estão atualizadas e em conformidade com as informações prestadas e fornecidas a Comissão de Elaboração do citado relatório.
Portanto, estou ciente das responsabilidades civis e profissionais desta declaração.

Local: Macapá/AP — Data: 24/04/2024

Wylckson Machado Costa
Chefe da Unidade de Finanças
Decreto nº. 2164/2021

Declaração do Núcleo Administrativo -Financeiro - NAF/SETEC

Unidade Gestora: Secretaria de Estado da Ciência e Tecnologia do Estado do Amapá — Código UG: 250101

Declaro para os devidos fins que se fizerem necessários, que as informações prestadas no Relatório de Gestão SETEC do exercício de 2023, no que concerne a Gestão Administrativa e Financeira e Procedimentos Licitatório, dispensas e inexigibilidade, entre outros deste órgão, estão atualizadas e em conformidade com as informações prestadas e fornecidas a Comissão de Elaboração do citado relatório.
Portanto, estou ciente das responsabilidades civis e profissionais desta declaração.

Local: Macapá/AP — Data: 23/04/2024.

Fabricio Melo de Lima
Gerente do Núcleo Administrativo e Financeiro
Decreto nº. 7450/2021

Declaração da Unidade de Contratos e Convênios - UCC/NAF/SETEC

Unidade Gestora: Secretaria de Estado da Ciência e Tecnologia do Estado do Amapá — Código UG: 250101

Declaro para os devidos fins que se fizerem necessários, que as informações prestadas noRelatório de Gestão SETEC do exercício de 2023, no que concerne ao setor de Contratos, Convênios da SETEC e outros congêneres, estão atualizadas e em conformidade com as informações prestadas e fornecidas a Comissão de Elaboração do citado relatório.
Portanto, estou ciente das responsabilidades civis e profissionais desta declaração.

Local: Macapá/AP — Data: 23/04/2024

Izane de Souza Ribeiro
Chefe da Unidade de Contratos e Convênios
Decreto nº.3431/2022

Declaração da Atividade do Material e Patrimônio - RAMP/NAF/SETEC

Unidade Gestora: Secretaria de Estado da Ciência e Tecnologia do Estado do Amapá — Código UG: 250101

Declaro para os devidos fins que se fizerem necessários, que as informações prestadas no Relatório de Gestão SETEC do exercício de 2023, no que concerne ao setor de Atividade de Material e Patrimônio da SETEC, estão atualizadas e em conformidade com as informações prestadas e fornecidas a Comissão de Elaboração do citado relatório.
Portanto, estou ciente das responsabilidades civis e profissionais desta declaração.

Local: Macapá/AP — Data: 23/04/2024

Claúdio Leno Costa Andrade
Atividade de Material e Patrimônio
Decreto nº. 2832/2022

Declaração da Atividade de Serviços Gerais e Transportes - RASGT/NAF/SETEC

Unidade Gestora: Secretaria de Estado da Ciência e Tecnologia do Estado do Amapá — Código UG: 250101

Declaro para os devidos fins que se fizerem necessários, que as informações prestadas no Relatório de Gestão SETEC do exercício de 2023, no que concerne ao setor de Atividade de Serviços Gerais e Transportes da SETEC, estão atualizadas e em conformidade com as informações prestadas e fornecidas a Comissão de Elaboração do citado relatório.
Portanto, estou ciente das responsabilidades civis e profissionais desta declaração.

Local: Macapá/AP — Data: 23/04/24

Marcello Costa Campbell
Atividade de Serviços Gerais e Transportes
Decreto nº. 0898/2019

Declaração da Unidade de Administração - UA/NAF/SETEC

Unidade Gestora: Secretaria de Estado da Ciência e Tecnologia do Estado do Amapá — Código UG: 250101

Declaro para os devidos fins que se fizerem necessários, que as informações prestadas no Relatório de Gestão SETEC do exercício de 2023, no que concerne ao setor Unidade de Administratação da SETEC, estão atualizadas e em conformidade com as informações prestadas e fornecidas a Comissão de Elaboração do citado relatório.
Portanto, estou ciente das responsabilidades civis e profissionais desta declaração.

Local: Macapá/AP — Data: 23/04/24

Juliana Bentes Almeida
Chefe da Unidade de Administração
Decreto nº. 2919/2020

Declaração da Coordenadoria de Desenvolvimento Científico - CDC/SETEC

Unidade Gestora: Secretaria de Estado da Ciência e Tecnologia do Estado do Amapá — Código UG: 250101

Declaro para os devidos fins que se fizerem necessários, que as informações prestadas no Relatório de Gestão SETEC do exercício de 2023, no que concerne a Coordenadoria de Desenvolvimento Científico da SETEC, estão atualizadas e em conformidade com as informações prestadas e fornecidas a Comissão de Elaboração do citado relatório.
Portanto, estou ciente das responsabilidades civis e profissionais desta declaração.

Local: Macapá/AP — Data: 23/04/2024

Marcos Vinicios Silva Marques
Coordenadoria de Desenvolvimento Científico
Decreto nº. 2658/2022

Declaração da Coordenadoria de Desenvolvimento Tecnológico e Inovação - CDTI/SETEC

Unidade Gestora: Secretaria de Estado da Ciência e Tecnologia do Estado do Amapá

Código UG: 250101

Declaro para os devidos fins que se fizerem necessários, que as informações prestadas noRelatório de Gestão SETEC do exercício de 2023, no que concerne a Coordenadoria de Desenvolvimento Tecnológico e Inovação da SETEC, estão atualizadas e em conformidade com as informações prestadas e fornecidas a Comissão de Elaboração do citado relatório.
Portanto, estou ciente das responsabilidades civis e profissionais desta declaração.

Local: Macapá/AP

Data: 23/04/24

Paulo Ricardo Matos de França

Paulo Ricardo Matos de França
Coordenadoria de Desenvolvimento Tecnológico e Inovação
Decreto nº. 3005/2022

Declaração da Comissão Permanente de Licitação/SETEC

Unidade Gestora: Secretaria de Estado da Ciência e Tecnologia do Estado do Amapá

Código UG: 250101

Declaro para os devidos fins que se fizerem necessários, que as informações prestadas no Relatório de Gestão SETEC do exercício de 2023, no que concerne a Comissão Permanente de Licitação, estão atualizadas e em conformidade com as informações prestadas e fornecidas a Comissão de Elaboração do citado relatório.
Portanto, estou ciente das responsabilidades civis e profissionais desta declaração.

Local: Macapá/AP

Data: 23/04/24

P/ Josiclan Afonso Tavares Ferreira (Membro)

Andrè Tavares de Jesus
Presidente da Comissão Permanente de Licitação
Decreto nº. 2658/2022

Declaração do Agente de contratação/SETEC

Código UG: 250101

Unidade Gestora: Secretaria de Estado da Ciência e Tecnologia do Estado do Amapá

Declaro para os devidos fins que se fizerem necessários, que as informações prestadas no Relatório de Gestão SETEC do exercício de 2023, no que concerne ao Agente de contratação, estão atualizadas e em conformidade com as informações prestadas e fornecidas a Comissão de Elaboração do citado relatório.

Local: Macapá/AP

Data: 23/04/2024

Railan Pinheiro Ferreira

Railan Pinheiro Ferreira
Presidente da Comissão Agente de contratação
Decreto nº. 2658/2022

16. ANEXOS

16.1. Anexo I - Detalhamento da Conta Contábil (Crédito Disponível - Razão), Unidade Orçamentária 25.101, exercício 2023 – SIAFE/AP, no dia 09/02/2023.

Governo do Estado do Amapá

Detalhamento da Conta Contábil

Dados Gerais	
Unidade Gestora	250101 - SETEC
Conta Contábil	622110101 - CREDITO DISPONÍVEL
Mês	Janeiro

Conta Corrente	Saldo Anterior	Débito	Crédito	Saldo Atual
25.101.1.19.122. 0001. 2067.0.1.5.00.0.000000.3.3.90.14. 0. 160000.000001.0000. E0000	0,00	10.000,00	20.000,00	10.000,00
25.101.1.19.122. 0001. 2067.0.1.5.00.0.000000.3.3.90.30. 0. 160000.000001.0000. E0000	0,00	74.000,00	148.000,00	74.000,00
25.101.1.19.122. 0001. 2067.0.1.5.00.0.000000.3.3.90.33. 0. 160000.000001.0000. E0000	0,00	31.000,00	62.000,00	31.000,00
25.101.1.19.122. 0001. 2067.0.1.5.00.0.000000.3.3.90.36. 0. 160000.000001.0000. E0000	0,00	2.000,00	4.000,00	2.000,00
25.101.1.19.122. 0001. 2067.0.1.5.00.0.000000.3.3.90.39. 0. 160000.000001.0000. E0000	0,00	111.900,00	223.800,00	111.900,00
25.101.1.19.122. 0001. 2067.0.1.5.00.0.000000.3.3.90.40. 0. 160000.000001.0000. E0000	0,00	21.100,00	42.200,00	21.100,00
25.101.1.19.122. 0001. 2067.0.1.5.00.0.000000.3.3.90.47. 0. 160000.000001.0000. E0000	0,00	2.000,00	4.000,00	2.000,00
25.101.1.19.122. 0001. 2067.0.1.5.00.0.000000.3.3.90.92. 0. 160000.000001.0000. E0000	0,00	10.000,00	20.000,00	10.000,00
25.101.1.19.122. 0001. 2067.0.1.5.00.0.000000.4.4.90.52. 0. 160000.000001.0000. E0000	0,00	10.000,00	20.000,00	10.000,00
25.101.1.19.122. 0087. 2034.0.1.7.99.0.000000.3.3.90.39. 0. 160000.000001.0000. E0000	0,00	257.813,00	515.626,00	257.813,00
25.101.1.19.571. 0083. 2065.0.1.5.00.0.000000.3.3.90.14. 0. 160000.000001.0000. E0000	0,00	21.500,00	43.000,00	21.500,00
25.101.1.19.571. 0083. 2065.0.1.5.00.0.000000.3.3.90.20. 0. 160000.000001.0000. E0000	0,00	20.000,00	40.000,00	20.000,00
25.101.1.19.571. 0083. 2065.0.1.5.00.0.000000.3.3.90.31. 0. 160000.000001.0000. E0000	0,00	80.000,00	160.000,00	80.000,00
25.101.1.19.571. 0083. 2065.0.1.5.00.0.000000.3.3.90.33. 0. 160000.000001.0000. E0000	0,00	45.000,00	90.000,00	45.000,00
25.101.1.19.571. 0083. 2065.0.1.5.00.0.000000.3.3.90.39. 0. 160000.000001.0000. E0000	0,00	15.500,00	31.000,00	15.500,00
25.101.1.19.571. 0083. 2065.0.1.5.00.0.000000.4.4.90.52. 0. 160000.000001.0000. E0000	0,00	5.000,00	10.000,00	5.000,00
25.101.1.19.573. 0083. 2066.0.1.5.00.0.000000.3.3.90.14. 0. 160000.000001.0000. E0000	0,00	21.000,00	42.000,00	21.000,00
25.101.1.19.573. 0083. 2066.0.1.5.00.0.000000.3.3.90.30. 0. 160000.000001.0000. E0000	0,00	10.000,00	20.000,00	10.000,00
25.101.1.19.573. 0083. 2066.0.1.5.00.0.000000.3.3.90.33. 0. 160000.000001.0000. E0000	0,00	59.000,00	118.000,00	59.000,00
25.101.1.19.573. 0083. 2066.0.1.5.00.0.000000.3.3.90.36. 0. 160000.000001.0000. E0000	0,00	8.000,00	16.000,00	8.000,00
25.101.1.19.573. 0083. 2066.0.1.5.00.0.000000.3.3.90.39. 0. 160000.000001.0000. E0000	0,00	23.000,00	46.000,00	23.000,00
25.101.1.19.573. 0083. 2066.0.1.5.00.0.000000.3.3.90.39. 0. 160000.001387.0000. E0000	0,00	0,00	223.497,00	223.497,00
25.101.1.19.573. 0083. 2066.0.1.5.00.0.000000.4.4.90.52. 0. 160000.000001.0000. E0000	0,00	20.000,00	40.000,00	20.000,00
			TOTAL	**1.081.310,00**

16.2. Anexo II – Controle SIAFE/AP da Execução Orçamentária e Financeira, no dia 31/12/2023.

Quadro 119 - Controle SIAFE/AP - Execução Orçamentária e Financeira SETEC, exercício 2023.

Unidade Orçamentária / Fonte / Ação / Natureza	Dotação Inicial	Dotação Atualizada	Crédito disponível	Despesas Empenhadas	Despesas Liquidadas	Despesas a Pagar de FORN/RETEN	Despesas Pagas		
							Despesas do Exercício Pagas - 2023	Despesas de Restos a Pagar	Total
25101 - SECRETARIA DE ESTADO DA CIÊNCIA E TECNOLOGIA	**1.081.310,00**	**4.667.719,00**	**1.131.848,28**	**3.535.870,72**	**3.334.365,70**	**0,00**	**1.334.365,70**	**0,00**	**1.334.365,70**
500 - Outros Recursos não Vinculados de Impostos	**823.497,00**	**3.134.506,00**	**435,28**	**3.134.070,72**	**3.128.565,70**	**0,00**	**1.128.565,70**	**0,00**	**1.128.565,70**
2065 - REDE DE CIÊNCIA	**187.000,00**	**161.485,00**	**10,00**	**161.475,00**	**160.786,77**	**0,00**	**160.786,77**	**0,00**	**160.786,77**
339014 - Diárias - Civil	21.500,00	20.985,00	0,00	20.985,00	20.985,00	0,00	20.985,00	0,00	20.985,00
339020 - Auxílio Financeiro a Pesquisadores	20.000,00	0,00	0,00	0,00	0,00	0,00	0,00	0,00	0,00
339031 - Premiações Culturais, Artísticas, Científicas, Desportivas e Outras	80.000,00	75.000,00	0,00	75.000,00	75.000,00	0,00	75.000,00	0,00	75.000,00
339033 - Passagens e Despesas com Locomoção	45.000,00	45.000,00	0,00	45.000,00	44.311,77	0,00	44.311,77	0,00	44.311,77
339039 - Outros Serviços de Terceiros - Pessoa Jurídica	15.500,00	20.500,00	10,00	20.490,00	20.490,00	0,00	20.490,00	0,00	20.490,00
449052 - Equipamentos e Material Permanente	5.000,00	0,00	0,00	0,00	0,00	0,00	0,00	0,00	0,00
2066 - INOVAÇÃO E EMPREENDEDORISMO	**364.497,00**	**2.670.021,00**	**40,58**	**2.669.980,42**	**2.669.560,21**	**0,00**	**669.560,21**	**0,00**	**669.560,21**
335041 - Contribuições	0,00	2.511.122,00	0,00	2.511.122,00	2.511.122,00	0,00	511.122,00	0,00	511.122,00
339014 - Diárias - Civil	21.000,00	29.685,00	0,00	29.685,00	29.685,00	0,00	29.685,00	0,00	29.685,00
339030 - Material de Consumo	10.000,00	0,00	0,00	0,00	0,00	0,00	0,00	0,00	0,00
339031 - Premiações Culturais, Artísticas, Científicas, Desportivas e Outras	0,00	38.000,00	0,00	38.000,00	38.000,00	0,00	38.000,00	0,00	38.000,00
339033 - Passagens e Despesas com Locomoção	59.000,00	51.250,00	0,00	51.250,00	50.829,79	0,00	50.829,79	0,00	50.829,79
339036 - Outros Serviços de Terceiros - Pessoa Física	8.000,00	0,00	0,00	0,00	0,00	0,00	0,00	0,00	0,00
339039 - Outros Serviços de Terceiros - Pessoa Jurídica	246.497,00	19.964,00	0,00	19.964,00	19.964,00	0,00	19.964,00	0,00	19.964,00
449052 - Equipamentos e Material Permanente	20.000,00	20.000,00	40,58	19.959,42	19.959,42	0,00	19.959,42	0,00	19.959,42
2067 - MANUTENÇÃO DE SERVIÇOS ADMINISTRATIVOS - SETEC	**272.000,00**	**303.000,00**	**384,70**	**302.615,30**	**298.218,72**	**0,00**	**298.218,72**	**0,00**	**298.218,72**
339014 - Diárias - Civil	10.000,00	28.000,00	384,00	27.616,00	27.616,00	0,00	27.616,00	0,00	27.616,00
339030 - Material de Consumo	74.000,00	9.858,73	0,00	9.858,73	9.858,73	0,00	9.858,73	0,00	9.858,73
339033 - Passagens e Despesas com Locomoção	31.000,00	86.318,38	0,38	86.318,00	85.683,70	0,00	85.683,70	0,00	85.683,70
339036 - Outros Serviços de Terceiros - Pessoa Física	2.000,00	0,00	0,00	0,00	0,00	0,00	0,00	0,00	0,00
339039 - Outros Serviços de Terceiros - Pessoa Jurídica	111.900,00	171.491,89	0,00	171.491,89	167.729,61	0,00	167.729,61	0,00	167.729,61
339040 - Serviços de Tecnologia da Informação e Comunicação - Pessoa Jurídica	21.100,00	4.260,00	0,00	4.260,00	4.260,00	0,00	4.260,00	0,00	4.260,00
339047 - Obrigações Tributárias e Contributivas	2.000,00	0,00	0,00	0,00	0,00	0,00	0,00	0,00	0,00
339092 - Despesas de Exercícios Anteriores	10.000,00	0,00	0,00	0,00	0,00	0,00	0,00	0,00	0,00
449052 - Equipamentos e Material Permanente	10.000,00	3.071,00	0,32	3.070,68	3.070,68	0,00	3.070,68	0,00	3.070,68

Unidade Orçamentária / Fonte / Ação / Natureza	Dotação Inicial	Dotação Atualizada	Crédito disponível	Despesas Empenhadas	Despesas Liquidadas	Despesas a Pagar de FORN/RETEN	Despesas Pagas		
							Despesas do Exercício Pagas - 2023	Despesas de Restos a Pagar	Total
706 - Transferência Especial da União	**0,00**	**1.275.400,00**	**873.600,00**	**401.800,00**	**205.800,00**	**0,00**	**205.800,00**	**0,00**	**205.800,00**
2065 - REDE DE CIÊNCIA	**0,00**	**122.000,00**	**122.000,00**	**0,00**	**0,00**	**0,00**	**0,00**	**0,00**	**0,00**
339033 - Passagens e Despesas com Locomoção	0,00	82.000,00	82.000,00	0,00	0,00	0,00	0,00	0,00	0,00
339039 - Outros Serviços de Terceiros - Pessoa Jurídica	0,00	40.000,00	40.000,00	0,00	0,00	0,00	0,00	0,00	0,00
2066 - INOVAÇÃO E EMPREENDEDORISMO	**0,00**	**1.100.000,00**	**708.000,00**	**392.000,00**	**196.000,00**	**0,00**	**196.000,00**	**0,00**	**196.000,00**
339035 - Serviços de Consultoria	0,00	100.000,00	100.000,00	0,00	0,00	0,00	0,00	0,00	0,00
449052 - Equipamentos e Material Permanente	0,00	1.000.000,00	608.000,00	392.000,00	196.000,00	0,00	196.000,00	0,00	196.000,00
2067 - MANUTENÇÃO DE SERVIÇOS ADMINISTRATIVOS - SETEC	**0,00**	**53.400,00**	**43.600,00**	**9.800,00**	**9.800,00**	**0,00**	**9.800,00**	**0,00**	**9.800,00**
339035 - Serviços de Consultoria	0,00	22.400,00	22.400,00	0,00	0,00	0,00	0,00	0,00	0,00
449052 - Equipamentos e Material Permanente	0,00	31.000,00	21.200,00	9.800,00	9.800,00	0,00	9.800,00	0,00	9.800,00
711 - Demais Transferências Obrigatórias não Decorrentes de Repartições de Receitas	**0,00**	**0,00**	**0,00**	**0,00**	**0,00**	**0,00**	**0,00**	**0,00**	**0,00**
2066 - INOVAÇÃO E EMPREENDEDORISMO	**0,00**	**0,00**	**0,00**	**0,00**	**0,00**	**0,00**	**0,00**	**0,00**	**0,00**
335041 - Contribuições	0,00	0,00	0,00	0,00	0,00	0,00	0,00	0,00	0,00
799 - Outras Vinculações Legais	**257.813,00**	**257.813,00**	**257.813,00**	**0,00**	**0,00**	**0,00**	**0,00**	**0,00**	**0,00**
2034 - OPERACIONALIZAÇÃO DO PROGRAMA TESOURO VERDE -SETEC	257.813,00	257.813,00	257.813,00	0,00	0,00	0,00	0,00	0,00	0,00
339039 - Outros Serviços de Terceiros - Pessoa Jurídica	257.813,00	257.813,00	257.813,00	0,00	0,00	0,00	0,00	0,00	0,00

Fonte: SIAFE/AP.

16.3. Anexo III - Controle ADI/SETEC - Execução Orçamentária e Financeira - , no dia 31/12/2023.

Quadro 120 – Execução Geral – por Modalidade da despesa SETEC, exercício 2023.

Modalidade da Despesa	Credor/Servidor	Processo nº.	Embasamento Legal	Contrato - SETEC: Contrato nº./Termo de Fomento	Celebração	Vigência	Publicação do EXTRATO do Contrato, DOE e data.	Termo Aditivo (Processo, Vigência, Publicação, DOE e data). 1º. 2º. 3º.	Fiscal do Contrato, Publicação, DOE e data	Objetivo	Valor do Contrato	Convênio/Transferência Especial	Ação (Programa de Trabalho) (Código)	Fonte	Elemento de Despesa	Nota de Empenho - (NE): NE	NE - Reforço	Exercício 2023 (R$)	Nota de Liquidação (NL): NL	Exercício 2023 (R$)	Resto a Pagar (R$)	Programa de Desembolso - (PD): PD	Exercício 2023 (R$)	Resto a Pagar (R$)	Ordem Bancária - (OB): OB	RE (Registro de Envio ao Banco)	Exercício 2023 (R$)	Resto a Pagar (R$)	Total (R$)	Observação
Total Geral																		R$ 3.535.870,72		R$ 3.334.365,70	R$ 59.356,80		R$ 3.334.365,70	R$ 59.356,80			R$ 1.334.365,70	R$ 59.356,80	R$ 1.393.722,50	
Subtotal																		R$ 12.320,00		R$ 12.320,00	R$ -		R$ 12.320,00	R$ -			R$ 12.320,00	R$ -	R$ 12.320,00	
Diárias Civil	KELISON NEVES CONCEIÇÃO, CPF nº. 017.573.472 - 08.	PROCESSO Nº 0025.0130.1546.0033/2023/PESSOAL /SETEC	PORTARIA nº. 047/2023 SETEC/AP. DOE nº. 8.026, data 23/10/2023. Lei 0066/1993 Art.64.							VALOR DESTINADO AO PAGAMENTO DE DIÁRIAS AO SERVIDOR KELISON NEVES CONCEIÇÃO Gerente Do Núcleo De Apoio A Pesquisa E Ao Desenvolvimento, COM O OBJETIVO ACOMPANHAR E DAR SUPORTE PARA EQUIPE DA SECRETARIA DE ESTADO DA CIÊNCIA E TECNOLOGIA (SETEC) NA COORDENAÇÃO DAS ATIVIDADES DO PLANETÁRIO DIGITAL MÓVEL, NO MUNICÍPIO DE AMAPÁ-AP, DURANTE A PROGRAMAÇÃO DE ANIVERSÁRIO DA CIDADE, NO PERÍODO DE 21 A 22 DE OUTUBRO DE 2023. CONFORME PORTARIA PORTARIA 047/2023 SETEC/AP. PROCESSO Nº 0025.0130.1546.0033/2023 - PESSOAL/SETEC			25101.1.19.573.0083.2066.	0.500	3.3.90.14	2023NE00060		R$ 440,00	2023NL00070	R$ 440,00	R$ -	2023PD00073	R$ 440,00	R$ -	2023OB00073	2023RE04080	R$ 440,00	R$ -	R$ 440,00	
Diárias Civil	KELISON NEVES CONCEIÇÃO, CPF nº. 017.573.472 - 08.	PROCESSO Nº 0025.0130.1546.0049/2023/PESSOAL/SETEC.	PORTARIA nº. 072/2023 SETEC/AP. DOE nº. 8.055, data 06/12/2023. Lei 0066/1993 Art.64.							VALOR DESTINADO PARA ATENDER DESPESAS COM DIÁRIAS EM FAVOR DO SERVIDOR Kelison Neves Conceição QUE SE DESLOCOU ATÉ O MUNICÍPIO DE AMAPÁ-AP NO PERÍODO DE 30/11 A 04/12/2027, COM O OBJETIVO DE Acompanhar e prestar suporte à equipe técnica da Secretaria de Estado da Ciência e Tecnologia (Setec) durante a jornada do planetário digital móvel, na programação da AGROPESC no município de Amapá. A ação buscou difundir e popularizar os conhecimentos sobre astronomia na região dos lagos do estado do Amapá.. PORTARIA Nº 072/2023 SETEC/AP. PROCESSO Nº 0025.0130.1546.0049/2023			25101.1.19.573.0083.2066.	0.500	3.3.90.14	2023NE00123		R$ 1.100,00	2023NL00142	R$ 1.100,00	R$ -	2023PD00142	R$ 1.100,00	R$ -	2023OB00142	2023RE04789	R$ 1.100,00	R$ -	R$ 1.100,00	
Diárias Civil	KELISON NEVES CONCEIÇÃO, CPF nº. 017.573.472 - 08.	PROCESSO Nº 0025.0130.1546.0043/2023/PESSOAL/SETEC	PORTARIA nº. 059/2023 SETEC/AP. DOE nº. 8.041, data 14/11/2023. Lei 0066/1993 Art.64.							VALOR DESTIANADO AO PAGAMENTO DE DIÁRIAS EM FAVOR DO SERVIDOR KELISON NEVES CONCEIÇÃO QUE VIAJARÁ DA SEDE DE SUAS ATRIBUIÇÕES EM MACAPÁ-AP ATÉ O MUNICÍPIO DE LARANJAL DO JARÍ-AP, A FIM COMPOR A COMITIVA QUE IRÁ ACOMPANHAR O MINISTÉRIO DA INTEGRAÇÃO DE DESENVOLVIMENTO REGIONAL NAS VISITAS TÉCNICAS AO SUL DO AMAPÁ PARA A ESTRUTURAÇÃO DA ROTA DA BIODIVERSIDADE, BEM COMO AUXILIAR A OFICINA DE PLANEJAMENTO ESTRATÉGICO DA REFERIDA ROTA, ENTRE O PERÍODO DE 24 A 28 DE NOVEMBRO DE 2023. CONFORME PROCESSO Nº 0025.0130.1546.0043/2023			25101.1.19.122.0001.2067.	0.500	3.3.90.14	2023NE00107		R$ 1.100,00	2023NL00085	R$ 1.100,00	R$ -	2023PD00091	R$ 1.100,00	R$ -	2023OB00091	2023RE04448	R$ 1.100,00	R$ -	R$ 1.100,00	
Diárias Civil	KELISON NEVES CONCEIÇÃO, CPF nº. 017.573.472 - 08.	PROCESSO Nº 0025.0130.1546.0012/2023/PESSOAL /SETEC	PORTARIA nº. 019/2023 SETEC/AP. DOE nº. 7.930, data 31/05/2023. Lei 0066/1993 Art.64.							Valor que se empenha para cobrir despesas com diárias em favor dos servidor Kelison Neves Conceição, Gerente do Núcleo de Apoio à Pesquisa e ao Desenvolvimento; que deslocou-se da sede de suas atribuições em Macapá-AP até o município Oiapoque-AP com o objetivo de realizar uma visita institucional ao Campus Binacional da Universidade Federal do Amapá; traçar metas para acordo de cooperação, firmado entre a Secretaria de Estado da Ciência e Tecnologia - SETEC e a Universidade, além de prestar apoio ao evento "Oficina de Planejamento Estratégico do Polo da Rota do Pescado no Oiapoque" entre os dias 25 a 28 de maio de 2023. PROCESSO Nº 0025.0130.1546.0012/2023 - PESSOAL/SETEC. PORTARIA Nº 019/2023 SETEC/AP.			25101.1.19.571.0083.2065.	0.500	3.3.90.14	2023NE00016		R$ 880,00	2023NL00019	R$ 880,00	R$ -	2023PD00018	R$ 880,00	R$ -	2023OB00019	2023RE01736	R$ 880,00	R$ -	R$ 880,00	
Diárias Civil	KELISON NEVES CONCEIÇÃO, CPF nº. 017.573.472 - 08.	PROCESSO Nº 0025.0130.1546.0022/2023/PESSOAL/SETEC	PORTARIA nº. 036/2023 SETEC/AP. DOE nº. 7.986, data 21/08/2023. Lei 0066/1993 Art.64.							PROCESSO PARA PAGAMENTO DE DIÁRIAS EM FAVOR DO SERVIDOR KELISON NEVES CONCEIÇÃO, GERENTE DO NÚCLEO DE APOIO A PESQUISA E DESENVOLVIMENTO, CÓD. CDS-2, QUE PARTICIPOU DO LANÇAMENTO DO CURSO DE ZOOTECNIA NO CAMPUS TECNOLÓGICO TERRITÓRIO DOS LAGOS, DA UNIVERSIDADE DO ESTADO DO AMAPÁ (UEAP), E INAUGURAÇÃO DO ENTORNO DO ESTÁDIO JÚLIO VIEIRA DOS SANTOS, QUE TEVE INVESTIMENTOS DO GOVERNO DO AMAPÁ, NOS DIAS 12 A 13/08/2023, NO MUNICÍPIO DE AMAPÁ-AP. PROCESSO Nº 0025.0130.1546.0022/2023 - PESSOAL/SETEC			25101.1.19.122.0001.2067.	0.500	3.3.90.14	2023NE00031		R$ 440,00	2023NL00035	R$ 440,00	R$ -	2023PD00035	R$ 440,00	R$ -	2023OB00036	2023RE03040	R$ 440,00	R$ -	R$ 440,00	
Diárias Civil	KELISON NEVES CONCEIÇÃO, CPF nº. 017.573.472 - 08.	PROCESSO Nº 0025.0130.1546.0032/2023/PESSOAL /SETEC	PORTARIA nº. 046/2023 SETEC/AP. DOE nº. 8.026, data 23/10/2023. Lei 0066/1993 Art.64.							Valor destinado ao Pagamento de diárias em favor dos servidor Kelison Neves Conceição - CDS2, Gerente do Núcleo de Apoio à Pesquisa e ao Desenvolvimento, que viajarão da sede suas atribuições em Macapá-AP até o município de Oiapoque para Acompanhar e dar suporte para a equipe da Secretaria de Estado da Ciência e Tecnologia - SETEC na coordenação da programação da 20ª Semana nacional de Ciência e Tecnologia no Campus Binacional de Oiapoque, da Universidade federal do Amapá - Unifap, no período de 08 a 12 de novembro de 2023. PORTARIA 046/2023 SETEC/AP. PROCESSO Nº 0025.0130.1546.0032/2023 - PESSOAL /SETEC			25101.1.19.571.0083.2065.	0.500	3.3.90.14	2023NE00058		R$ 1.100,00	2023NL00068	R$ 1.100,00	R$ -	2023PD00071	R$ 1.100,00	R$ -	2023OB00071	2023RE04080	R$ 1.100,00	R$ -	R$ 1.100,00	
Diárias Civil	KELISON NEVES CONCEIÇÃO, CPF nº. 017.573.472 - 08.	PROCESSO Nº 0025.0130.1546.0004/2023/PESSOAL /SETEC.	PORTARIA nº. 005/2023 SETEC/AP. DOE nº. 7.877, data 14/03/2023. Lei 0066/1993 Art.64.							VALOR QUE SE EMPENHA PARA COBRIR DESPESAS COM PAGAMENTO DE DIÁRIAS EM FAVOR DO SERVIDOR KELISON NEVES CONCEIÇÃO, QUE SE DESLOCOU DA SEDE DE SUAS ATRIBUIÇÕES EM MACAPÁ-AP ATÉ O MUNICÍPIO DE PORTO GRANDE AP, A FIM DE ACOMPANHAR UMA AÇÃO DO GOVERNO DO ESTADO AMAPÁ, QUE ENTREGOU 600 KITS DE ALIMENTOS PARA FAMÍLIAS CARENTES E EM SITUAÇÃO DE VULNERABILIDADE SOCIAL NAS COMUNIDADES RURAIS DO CUPIXI E VILA NOVA, NO MUNICÍPIO DE PORTO GRANDE, NO DIA 25 DE FEVEREIRO DE 2023. CONFORME PROCESSO Nº 0025.0130.1546.0004/2023 - PESSOAL /SETEC. PORTARIA Nº 005/2023 SETEC/AP			25101.1.19.573.0083.2066.	0.500	3.3.90.14	2023NE00003		R$ 220,00	2023NL00002	R$ 220,00	R$ -	2023PD00002	R$ 220,00	R$ -	2023OB00002	2023RE04080	R$ 220,00	R$ -	R$ 220,00	
Diárias Civil	KELISON NEVES CONCEIÇÃO, CPF nº. 017.573.472 - 08.	PROCESSO Nº 0025.0130.1546.0039/2023/PESSOAL/SETEC.	PORTARIA Nº 055/2023/ SETEC/AP, DOE nº. 8.038, data 09/11/2023. Lei 0066/1993 Art.64.							VALOR DESTINADO AO PAGAMENTO DE DIÁRIAS EM FACOR DO SERVIDOR KELISON NEVES CONCEIÇÃO ACOMPANHAR E DAR SUPORTE PARA EQUIPE DA SECRETARIA DE ESTADO DA CIÊNCIA E TECNOLOGIA (SETEC) DURANTE VISITA AO TERRITÓRIO QUILOMBOLA DO CUNANI, NO MUNICÍPIO DE CALÇOENE, QUE TEM COMO OBJETIVO TRAÇAR SOLUÇÕES INOVADORAS E DE FOMENTO À CADEIA PRODUTIVA DO CACAU, AÇAÍ E ANDIROBA DURANTE DO PERIODO DE 16 A 17/11 DE 2023. PROCESSO Nº 0025.0130.1546.0039/2023			25101.1.19.573.0083.2066.	0.500	3.3.90.14	2023NE00083		R$ 440,00	2023NL00083	R$ 440,00	R$ -	2023PD00087	R$ 440,00	R$ -	2023OB00088	2023RE04305	R$ 440,00	R$ -	R$ 440,00	
Diárias Civil	KELISON NEVES CONCEIÇÃO, CPF nº. 017.573.472 - 08.	PROCESSO Nº 0025.0130.1546.0018/2023/PESSOAL /SETEC	PORTARIA Nº 023/2023/ SETEC/AP, DOE nº. 7.940, data 16/06/2023. Lei 0066/1993 Art.64.							VALOR DESTINADO A COBRIR DESPESAS COM DIÁRIAS EM FAVOR DO SERVIDOR KELISON NEVES CONCEIÇÃO GERENTE DO NÚCLEO DE APOIO À PESQUISA E AO DESENVOLVIMENTO - CDTI, QUE TEVE COMO OBJETIVO ACOMPANHAR A AÇÃO "MAIS SORRISOS", MOBILIZADA PELO GOVERNO DO ESTADO E PARCEIROS NO PERÍODO DE 19 A 28 DE JUNHO DE 2023 NA CIDADE DE PRACUUBA-AMAPÁ. PROCESSO Nº 0025.0130.1546.0018/2023 - PESSOAL/SETEC			25101.1.19.122.0001.2067.	0.500	3.3.90.14	2023NE00021		R$ 2.200,00	2023NL00023	R$ 2.200,00	R$ -	2023PD00023	R$ 2.200,00	R$ -	2023OB00024	2023RE02105	R$ 2.200,00	R$ -	R$ 2.200,00	
Diárias Civil	João Vitor Ramos Nunes, CPF nº. 036.117.152 - 80.	PROCESSO Nº 0025.0130.1546.0035/2023/PESSOAL/SETEC	PORTARIA nº. 051/2023/SETEC, DOE nº. 8.032, data 06/11/2023. Lei 0066/1993 Art.64							VALOR DESTINADO AO PAGAMENTO DE DIÁRIAS EM FAVOR DO SERVIDOR JOÃO VITOR RAMOS NUNES COM O OBJETIVO DE Acompanhar treinamento da Plataforma Nosso Campo do gestor da escola Elias Trajano em Porto Grande-AP. NO PERÍODO DE 26/10/2023. PROCESSO Nº 0025.0130.1546.0035/2023. PROCESSO Nº 0025.0130.1546.0035/2023			25101.1.19.573.0083.2066	0.500	3.3.90.14	2023NE00106		R$ 220,00	2023NL00080	R$ 220,00	R$ -	2023PD00094	R$ 220,00	R$ -	2023OB00094	2023RE04096	R$ 220,00	R$ -	R$ 220,00	
Diárias Civil	PAULO RICARDO MATOS DE FRANÇA, CPF nº. 018.846.512 - 08.	PROCESSO Nº 0025.0130.1546.0049/2023/PESSOAL/SETEC.	PORTARIA nº. 072/2023/SETEC, DOE nº. 8.055, data 06/12/2023. Lei 0066/1993 Art.65							VALOR DESTINADO PARA ATENDER DESPESAS COM DIÁRIAS EM FAVOR DO SERVIDOR PAULO RICARDO MATOS DE FRANÇA QUE SE DESLOCOU ATÉ O MUNICÍPIO DE AMAPÁ-AP NO PERÍODO DE 30/11 A 04/12/2023, COM O OBJETIVO DE ACOMPANHAR E PRESTAR SUPORTE À EQUIPE TÉCNICA DA SECRETARIA DE ESTADO DA CIÊNCIA E TECNOLOGIA (SETEC) DURANTE A JORNADA DO PLANETÁRIO DIGITAL MÓVEL, NA PROGRAMAÇÃO DA AGROPESC NO MUNICÍPIO DE AMAPÁ. A AÇÃO BUSCOU DIFUNDIR E POPULARIZAR OS CONHECIMENTOS SOBRE ASTRONOMIA NA REGIÃO DOS LAGOS DO ESTADO DO AMAPÁ. PORTARIA Nº 072/2023 SETEC/AP. PROCESSO Nº 0025.0130.1546.0049/2023			25101.1.19.573.0083.2067	0.500	3.3.90.14	2023NE00118		R$ 1.100,00	2023NL00127	R$ 1.100,00	R$ -	2023PD00137	R$ 1.100,00	R$ -	2023OB00137	2023RE04789	R$ 1.100,00	R$ -	R$ 1.100,00	
Diárias Civil	PAULO RICARDO MATOS DE FRANÇA, CPF nº. 018.846.512 - 08.	PROCESSO nº. 0025.0130.1546.0035/2023/PESSOAL/SETEC	Portaria nº 051/23/SETEC, DOE nº. 8.032, data 06/11/2023. Lei 0066/1993 Art.64							VALOR DESTINADO AO PAGAMENTO DE DIÁRIAS EM FAVOR DO SERVIDOR PAULO RICARDO MATOS DE FRANÇA, COM O OBJETIVO DE Acompanhar e dar suporte no treinamento da plataforma nosso campo juntamente com o gestor escolar da Escola Estadual Elias Trajano no Município de Porto Grande-AP. NO PERÍODO DE 26/10/2023. PROCESSO Nº 0025.0130.1546.0035/2023			25101.1.19.573.0083.2066	0.500	3.3.90.14	2023NE00105		R$ 220,00	2023NL00079	R$ 220,00	R$ -	2023PD00083	R$ 220,00	R$ -	2023OB00084	2023RE04305	R$ 220,00	R$ -	R$ 220,00	
Diárias Civil	PAULO RICARDO MATOS DE FRANÇA, CPF nº. 018.846.512 - 08.	Processo nº 0025.0130.1546.0040/2023/PESSOAL/SETEC.	PORTARIA Nº 056/2023/ SETEC/AP, DOE nº. 8.038, data 09/11/2023. Lei 0066/1993 Art.64							Valor destinado ao pagamento de diárias em favor do servidor Paulo Ricardo Matos de Franças que viajará da sede de suas atribuições em Macapá-AP até o município de Oiapoque-AP, com o objetivo de acompanhar e dar suporte para equipe da Secretaria de Estado da Ciência e Tecnologia na coordenação da programação da 20ª Semana Nacional de Ciência e Tecnologia (SNCT), no Campus Binacional da Universidade Federal do Amapá (Unifap), no período de 08 a 12 de novembro de 2023. Conforme processo nº 0025.0130.1546.0040/2023 -			25101.1.19.573.0083.2066.	0.500	3.3.90.14	2023NE00085		R$ 1.100,00	2023NL00076	R$ 1.100,00	R$ -	2023PD00080	R$ 1.100,00	R$ -	2023OB00080	2023RE04243	R$ 1.100,00	R$ -	R$ 1.100,00	
Diárias Civil	PAULO RICARDO MATOS DE FRANÇA, CPF nº. 018.846.512 - 08.	PROCESSO N 0025.0130.1546.0031/2023/PESSOAL/SETEC	PORTARIA Nº 045/2023/ SETEC/AP, DOE nº. 8.026, data 23/10/2023. Lei 0066/1993 Art.65							VALOR DESTINADO A COBRIR DESPESAS COM DIÁRIAS EM FAVOR DO SERVIDOR PAULO RICARDO MATOS DE FRANÇA QUE SE DESLOCOU PARA A CIDADE DE AMAPÁ NO PERÍODO DE 21/10/2023 a 23/10/2023 COM O OBJETIVO DE PARTICIPAREM DO EVENTO DE TRANSFERÊNCIA SIMBÓLICA DA SEDE ADMINISTRATIVA DA CAPITAL DO ESTADO DO AMAPÁ. NA CIDADE DO AMAPÁ-AP. CONFORME Nº PORTARIA Nº 045/2023-SETEC-AP. PROCESSO N 0025.0130.1546.0031/2023.			25101.1.19.573.0083.2066.	0.500	3.3.90.14	2023NE00056		R$ 660,00	2023NL00066	R$ 660,00	R$ -	2023PD00069	R$ 660,00	R$ -	2023OB00069	2023RE04080	R$ 660,00	R$ -	R$ 660,00	
Diárias Civil	PAULO RICARDO MATOS DE FRANÇA, CPF nº. 018.846.512 - 08.	PROCESSO Nº 0025.0130.1546.0048/2023/PESSOA/SETEC.	PORTARIA Nº 065/2023/ SETEC/AP, DOE nº. 8.038, data 09/11/2023.. Lei 0066/1993 Art.66							VALOR DESTINADO AO PAGAMENTO DE DIÁRIAS EM FAVOR DO SERVIDOR PAULO RICARDO MATOS DE FRANÇA, COORDENADOR DE DESENVOLVIMENTO TECNOLÓGICO E INOVAÇÃO-CDTI, CÓD. CDS-3, PARA COMPOR A COMITIVA QUE IRÁ ACOMPANHAR O MINISTÉRIO DA INTEGRAÇÃO DE DESENVOLVIMENTO REGIONAL NAS VISITAS TÉCNICAS AO SUL DO AMAPÁ - LARANJAL DO JARI, PARA A ESTRUTURAÇÃO DA ROTA DA BIODIVERSIDADE, BEM COMO AUXILIAR A OFICINA DE PLANEJAMENTO ESTRATÉGICO DA REFERIDA ROTA, NO PERÍODO DE 24 A 28/11/2023.PROCESSO Nº 0025.0130.1546.0048/2023			25101.1.19.573.0083.2066.	0.500	3.3.90.14	2023NE00116		R$ 1.100,00	2023NL00125	R$ 1.100,00	R$ -	2023PD00135	R$ 1.100,00	R$ -	2023OB00135	2023RE04720	R$ 1.100,00	R$ -	R$ 1.100,00	

GOVERNO DO ESTADO DO AMAPÁ

Secretaria de Estado da Ciência e Tecnologia – SETEC

Rodovia Josmar Chaves Pinto, Jardim Marco Zero, Ramal da UNIFAP, S/N, CEP nº. 68.903 – 329, Macapá/AP.

setec@amapa.gov.br/www.setec.ap.gov.br/

Modalidade da Despesa	Credor/Servidor	Processo nº.	Embasamento Legal	Contrato - SETEC						Objetivo	Valor do Contrato	Convênio/Transferência Especial	Ação (Programa de Trabalho) (Código)	Fonte	Elemento de Despesa	Nota de Empenho - (NE)			Nota de Liquidação (NL)			Programa de Desembolso - (PD)			Ordem Bancária - (OB)					Observação
				Contrato nº./Termo de Fomento	Celebração	Vigência	Publicação do EXTRATO do Contrato, DOE e data.	Termo Aditivo (Processo, Vigência, Publicação, DOE e data). 1º. 2º. 3º.	Fiscal do Contrato, Publicação, DOE e data							NE	NE - Reforço	Exercício 2023 (R$)	NL	Exercício 2023 (R$)	Resto a Pagar (R$)	PD	Exercício 2023 (R$)	Resto a Pagar (R$)	OB	RE (Registro de Envio ao Banco)	Exercício 2023 (R$)	Resto a Pagar (R$)	Total (R$)	
Subtotal																		R$ 17.810,00		R$ 17.810,00	R$ -		R$ 17.810,00	R$ -			R$ 17.810,00	R$ -	R$ 17.810,00	
Diárias Civil	JOÃO DA SILVA ARAÚJO, CPF nº. 696.150.802 - 25.	PROCESSO nº. 0025.0130.1546.0035/2023/PESSOAL/SETEC .	Portaria nº 051/2023/SETEC, DOE nº. 8.032, data 06/12/2023. Lei 0066/1993 Art.64							VALOR QUE SE EMPENHA PARA COBRIR DESPESAS COM DIÁRIAS EM FAVOR DO SERVIDOR JOÃO DA SILVA ARAÚJO QUE SE DESLOCOU DA SUA SEDE NA CIDADE DE MACAPÁ ATÉ O MUNICIPIO DE PORTO GRANDE -AP. COM O OBJETIVO DE Com objetivo de conduzir o veículo com a equipe que irá participar de treinamento da plataforma "Nosso Campo" do gestor da Escola Elias Trajano, no dia 26/10/2023. PROCESSO Nº 0025.0130.1546.0035/2023			25101.1.19.573.0083.2066.	0.500	3.3.90.14	2023NE00104		R$ 220,00	2023NL00078	R$ 220,00	R$ -	2023PD00082	R$ 220,00	R$ -	2023OB00083	2023RE04305	R$ 220,00	R$ -	R$ 220,00	
Diárias Civil	JOÃO DA SILVA ARAÚJO, CPF nº. 696.150.802 - 25.	PROCESSO Nº 0025.0130.1546.0017/2023/SETEC	Portaria nº 024/2023/SETEC, DOE nº. 7.941, data 19/06/2023. Lei 0066/1993 Art.65							VALOR DESTINADO A COBRIR DESPESAS COM DIÁRIAS EM FAVOR DO SERVIDOR JOÃO DA SILVA ARAÚJO MOTORISTA/SETEC, QUE TEVE COMO OBJETIVO CONDUZIR VEÍCULO COM TÉCNICO QUE IRÁ PARTICIPAR DE VISITA TÉCNICA NA COOPERATIVA DE PRODUTOS DE CACAU DO AMAPÁ-COOPCAP NO PERÍODO DE 05/06/2023 NA CIDADE DE PEDRA BRANCA DO AMAPARI-AP CONFORME OFÍCIO Nº 250101.0077.1418.0116/2023 GAB - SETEC. PROCESSO Nº 0025.0130.1546.0017/2023			25101.1.19.573.0083.2066.	0.500	3.3.90.14	2023NE0024		R$ 220,00	2023NL00026	R$ 220,00	R$ -	2023PD00026	R$ 220,00	R$ -	2023OB00027	2023RE02105	R$ 220,00	R$ -	R$ 220,00	
Diárias Civil	JOÃO DA SILVA ARAÚJO, CPF nº. 696.150.802 - 25.	PROCESSO N 0025.0130.1546.0031/2023/PESSOAL/SETEC	Portaria nº 045/2023/SETEC, DOE nº. 8.026, data 23/10/2023. Lei 0066/1993 Art.65							VALOR DESTINADO A COBRIR DESPESAS COM DIÁRIAS EM FAVOR DO SERVIDOR JOÃO DA SILVA ARAÚJO QUE SE DESLOCOU PARA A CIDADE DE AMAPÁ NO PERÍODO DE 21/10/2023 a 23/10/2023 COM O OBJETIVO DE PARTICIPAREM DO EVENTO DE TRANSFERÊNCIA SIMBÓLICA DA SEDE ADMINISTRATIVA DA CAPITAL DO ESTADO DO AMAPÁ. CONFORME PORTARIA Nº PORTARIA Nº 045/2023-SETEC-AP. PROCESSO N 0025.0130.1546.0031/2023.			25101.1.19.573.0083.2066.	0.500	3.3.90.14	2023NE00055		R$ 660,00	2023NL00065	R$ 660,00	R$ -	2023PD00068	R$ 660,00	R$ -	2023OB00068	2023RE04080	R$ 660,00	R$ -	R$ 660,00	
Diárias Civil	FABRICIO MELO DE LIMA, CNPJ nº, 674.996.942 - 91.	PROCESSO Nº 0025.0130.1546.0042/2023/PESSOAL /SETEC.	PORTARIA Nº 058/2023 SETEC, DOE nº. 8.040, data 13/11/2023. Lei 0066/1993 Art.64							VALOR DESTINADO AO PAGAMENTO DE DIÁRIAS EM FAVOR DO SERVIDOR FABRÍCIO MELO DE LIMA, GERENTE DO NÚCLEO ADMINISTRATIVO-FINANCEIRO; PARA VIAJAR DA SEDE DE SUAS ATRIBUIÇÕES EM MACAPÁ-AP ATÉ A CIDADE DE FOZ DO IGUAÇU-PR, A FIM DE PARTICIPAR DA SEMANA NACIONAL DE LICITAÇÕES E CONTRATOS, NO PERÍODO DE 03 A 09 DE DEZEMBRO DE 2023. PORTARIA Nº 058/2023 SETEC/AP. PROCESSO Nº 0025.0130.1546.0042/2023			25101.1.19.122.0001.2067.	0.500	3.3.90.14	2023NE00102		R$ 3.150,00	2023NL00118	R$ 3.150,00	R$ -	2023PD00113	R$ 3.150,00	R$ -	2023OB00113	2023RE04524	R$ 3.150,00	R$ -	R$ 3.150,00	
Diárias Civil	Josirlan Afonso Soares Ferreira, CPF nº. 793.163.872 - 28.	Processo nº 0025.0130.1546.0040/2023/SETEC.	PORTARIA Nº 056/2023 – SETEC/AP, DOE nº. 8.038, data 09/11/2023. Lei 0066/1993 Art.64.							alor destinado ao pagamento de diárias em favor do servidor Josirlan Afonso Soares que viajará da sede de suas atribuições em Macapá-AP até o município de Oiapoque-AP, com o objetivo de acompanhar e dar suporte para equipe da Secretaria de Estado da Ciência e Tecnologia na coordenação da programação da 20ª Semana Nacional de Ciência e Tecnologia (SNCT), no Campus Binacional da Universidade Federal do Amapá (Unifap), no período de 08 a 12 de novembro de 2023. Conforme processo nº 0025.0130.1546.0040/2023 -			25101.1.19.573.0083.2066.	0.500	3.3.90.14	2023NE00086		R$ 1.100,00	2023NL00077	R$ 1.100,00	R$ -	2023PD00081	R$ 1.100,00	R$ -	2023OB00081	2023RE04243	R$ 1.100,00	R$ -	R$ 1.100,00	
Diárias Civil	Josirlan Afonso Soares Ferreira, CPF nº. 793.163.872 - 28.	PROCESSO Nº 0025.0130.1546.0049/2023/PESSOAL/SETEC .	PORTARIA Nº 072/2023 – SETEC/AP, DOE nº. 8.055, data 06/12/2023. Lei 0066/1993 Art.64.							VALOR DESTINADO PARA ATENDER DESPESAS COM DIÁRIAS EM FAVOR DO SERVIDOR JOSIRLAN AFONSO SOARES FERREIRA QUE SE DESLOCOU ATÉ O MUNICÍPIO DE AMAPÁ-AP NO PERÍODO DE 30/11 A 04/12/2023, COM O OBJETIVO DE ACOMPANHAR E PRESTAR SUPORTE À EQUIPE TÉCNICA DA SECRETARIA DE ESTADO DA CIÊNCIA E TECNOLOGIA (SETEC) DURANTE A JORNADA DO PLANETÁRIO DIGITAL MÓVEL, NA PROGRAMAÇÃO DA AGROPESC NO MUNICÍPIO DE AMAPÁ. A AÇÃO BUSCOU DIFUNDIR E POPULARIZAR OS CONHECIMENTOS SOBRE ASTRONOMIA NA REGIÃO DOS LAGOS DO ESTADO DO AMAPÁ. PORTARIA Nº 072/2023 SETEC/AP. PROCESSO Nº 0025.0130.1546.0049/2023			25101.1.19.573.0083.2066.	0.500	3.3.90.14	2023NE00117		R$ 1.100,00	2023NL00126	R$ 1.100,00	R$ -	2023PD00136	R$ 1.100,00	R$ -	2023OB00136	2023RE04789	R$ 1.100,00	R$ -	R$ 1.100,00	
Diárias Civil	Josirlan Afonso Soares Ferreira, CPF nº. 793.163.872 - 28.	PROCESSO Nº 0025.0130.1546.0027/2023/PESSOAL /SETEC	PORTARIA Nº 040/2023 – SETEC/AP, DOE nº. 8.006, data 21/09/2023. Lei 0066/1993 Art.64.							PROCESSO PARA PAGAMENTO DE DIÁRIAS EM FAVOR DOS SERVIDOR JOSIRLAN AFONSO SOARES FERREIRA, GERENTE DO NÚCLEO DE DIVULGAÇÃO CIENTÍFICA CDS-2 E, QUE SE DESLOCARAM DA SEDE DE SUAS ATRIBUIÇÕES EM MACAPÁ-AP ATÉ O MUNICÍPIO DE LARANJAL DO JARÍ - AP PARA PARTICIPAREM DO EVENTO "VALE DO JARI SUMMIT", QUE VISA PROMOVER A INTEGRAÇÃO DO MAIOR NÚMERO DE MUNICÍPIOS NO ECOSSISTEMA DE INOVAÇÃO ESTADUAL, NO PERÍODO DE 06 A 10 DE SETEMBRO DE 2023. PROCESSO Nº 0025.0130.1546.0027/2023 - PESSOAL/SETEC			25101.1.19.573.0083.2066.	0.500	3.3.90.14	2023NE00045		R$ 1.100,00	2023NL00046	R$ 1.100,00	R$ -	2023PD00048	R$ 1.100,00	R$ -	2023OB00048	2023RE03545	R$ 1.100,00	R$ -	R$ 1.100,00	
Diárias Civil	Josirlan Afonso Soares Ferreira, CPF nº. 793.163.872 - 28.	PROCESSO N 0025.0130.1546.0031/2023/PESSOAL/SETEC	PORTARIA Nº 045/2023 – SETEC/AP, DOE nº. 8.026, data 23/10/2023. Lei 0066/1993 Art.64.							VALOR DESTINADO A COBRIR DESPESAS COM DIÁRIAS EM FAVOR DO SERVIDOR JOSIRLAN AFONSO SOARES FERREIRA QUE SE DESLOCOU PARA A CIDADE DE AMAPÁ NO PERÍODO DE 21/10/2023 a 23/10/2023 COM O OBJETIVO DE PARTICIPAREM DO EVENTO DE TRANSFERÊNCIA SIMBÓLICA DA SEDE ADMINISTRATIVA DA CAPITAL DO ESTADO DO AMAPÁ. CONFORME PORTARIA Nº PORTARIA Nº 045/2023-SETEC-AP. PROCESSO N 0025.0130.1546.0031/2023.			25101.1.19.573.0083.2066.	0.500	3.3.90.14	2023NE00054		R$ 660,00	2023NL00064	R$ 660,00	R$ -	2023PD00067	R$ 660,00	R$ -	2023OB00067	2023RE04080	R$ 660,00	R$ -	R$ 660,00	
Diárias Civil	Marcos Vinícios Silva Marques, CPF nº. 016.371.682 - 09.	PROCESSO Nº 0025.0130.1546.0038/2023/PESSOAL/SETEC	PORTARIA Nº 054/2023 – SETEC/AP, DOE nº. 8.038, data 09/11/2023. Lei 0066/1993 Art.64.							VALOR DESTINADO AO PAGAMENTO DE DIÁRIAS EM FAVOR DO SERVIDOR MARCOS VINICIUS SILVA MARQUES, COORDENADOR DE DESENVOLVIMENTO CIENTÍFICO, CÓD. CDS-3, PARA SE DESLOCAR DA SEDE DE SUAS ATRIBUIÇÕES MACAPÁ/AP, ATÉ A CIDADE DE BRASÍLIA/DF, PARA PARTICIPAR DA "CONFERÊNCIA ANPROTEC 2023", NO PERÍODO DE 05 A 10 DE NOVEMBRO DE 2023, VISANDO FORTALECER O ECOSSISTEMA DE CIÊNCIA, TECNOLOGIA E INOVAÇÃO NO AMAPÁ, PROMOVER O COMPARTILHAMENTO DE CONHECIMENTOS E PRÁTICAS, ESTABELECER CONEXÕES, CAPTAR INVESTIMENTOS E DESENVOLVER POLÍTICAS DE INCENTIVO À INOVAÇÃO. CONFORME PROCESSO Nº 0025.0130.1546.0038/2023			25101.1.19.573.0083.2066.	0.500	3.3.90.14	2023NE00084		R$ 2.700,00	2023NL00075	R$ 2.700,00	R$ -	2023PD00079	R$ 2.700,00	R$ -	2023OB00079	2023RE04243	R$ 2.700,00	R$ -	R$ 2.700,00	
Diárias Civil	Marcos Vinícios Silva Marques, CPF nº. 016.371.682 - 09.	PROCESSO Nº 0025.0130.1546.0023/2023/PESSOAL/SETEC	PORTARIA Nº 037/2023 – SETEC/AP, DOE nº. 8.107 21/02/2023. Lei 0066/1993 Art.64.							VALOR DESTINADO A ATENDER DESPESAS COM PAGAMENTO DE DIÁRIAS DO SERVIDOR MARCOS VINICIUS SILVA MARQUES, COORDENADOR DE DESENVOLVIMENTO CIENTÍFICO, CÓD. CDS-3, QUE SE DESLOCOU DA SEDE DE SUAS ATRIBUIÇÕES MACAPÁ/AP, ATÉ A CIDADE DE FLORIANÓPOLIS/SC, AFIM DE REPRESENTAR A SECRETARIA DE ESTADO DA CIÊNCIA E TECNOLOGIA DO AMAPÁ, EM DIVERSAS AGENDAS RELACIONADAS À CIÊNCIA, TECNOLOGIA E INOVAÇÃO EM FLORIANÓPOLIS, VISANDO AMPLIAR O CONHECIMENTO SOBRE O ECOSSISTEMA DE STARTUPS NO BRASIL E NO MUNDO, FORTALECER AS RELAÇÕES ENTRE O AMAPÁ E OUTROS ESTADOS E PAÍSES, BEM COMO IDENTIFICAR OPORTUNIDADES DE NEGÓCIOS, NO PERÍODO DE 20 E 27/08/2023. PROCESSO Nº 0025.0130.1546.0023/2023 - PESSOAL/SETEC			25101.1.19.571.0083.2065.	0.500	3.3.90.14	2023NE00037		R$ 3.600,00	2023NL00038	R$ 3.600,00	R$ -	2023PD00038	R$ 3.600,00	R$ -	2023OB00039	2023RE03100	R$ 3.600,00	R$ -	R$ 3.600,00	
Diárias Civil	Marcos Vinícios Silva Marques, CPF nº. 016.371.682 - 09.	PROCESSO Nº 0025.0130.1546.0009/2023/PESSOAL /SETEC	PORTARIA Nº 017/2023 – SETEC/AP, DOE nº. 7.926, data 25/05/2023. Lei 0066/1993 Art.64.							Valor que se empenha destinado a cobrir despesas com diárias em favor do servidor Marcos Vinicius Silva Marques, Coordenador de Desenvolvimento Científico; que deslocou-se da sede de suas atribuições em Macapá-AP até o município de Mazagão - AP para realizar o reconhecimento da área que será destinada ao centro de manejo florestal do estado do Amapá, no dia 23 de maio de 2023.			25101.1.19.573.0083.2066.	0.500	3.3.90.14	2023NE00013		R$ 220,00	2023NL00016	R$ 220,00	R$ -	2023PD00015	R$ 220,00	R$ -	2023OB00016	2023RE01736	R$ 220,00	R$ -	R$ 220,00	
Diárias Civil	Marcos Vinícios Silva Marques, CPF nº. 016.371.682 - 09.	PROCESSO Nº 0025.0130.1546.0043/2023/PESSOAL /SETEC	PORTARIA Nº 059/2023 – SETEC/AP, DOE nº. 8.041, data 14/11/2023. Lei 0066/1993 Art.64.							VALOR DESTINADO AO PAGAMENTO DE DIÁRIAS EM FAVOR DO SERVIDOR MARCOS VINICIUS SILVA MARQUES QUE VIAJARÁ DA SEDE DE SUAS ATRIBUIÇÕES EM MACAPÁ-AP ATÉ O MUNICÍPIO DE LARANJAL DO JARÍ-AP, A FIM COMPOR A COMITIVA QUE IRÁ ACOMPANHAR O MINISTÉRIO DA INTEGRAÇÃO DE DESENVOLVIMENTO REGIONAL NAS VISITAS TÉCNICAS AO SUL DO AMAPÁ PARA A ESTRUTURAÇÃO DA ROTA DA BIODIVERSIDADE, BEM COMO AUXILIAR A OFICINA DE PLANEJAMENTO ESTRATÉGICO DA REFERIDA ROTA, ENTRE O PERÍODO DE 24 A 28 DE NOVEMBRO DE 2023. CONFORME PROCESSO Nº 0025.0130.1546.0043/2023			25101.1.19.122.0001.2067.	0.500	3.3.90.14	2023NE00109		R$ 1.100,00	2023NL00087	R$ 1.100,00	R$ -	2023PD00093	R$ 1.100,00	R$ -	2023OB00093	2023RE04448	R$ 1.100,00	R$ -	R$ 1.100,00	
Diárias Civil	Marcos Vinícios Silva Marques, CPF nº. 016.371.682 - 09.	Processo nº 0025.0130.1546.0006/2023/SETEC	PORTARIA Nº 009/2023 – SETEC/AP, DOE nº. 7.900 17/04/2023. Lei 0066/1993 Art.64.							Valor que se empenha destinado a cobrir despesas com diárias em favor do servidor Marcos Vinícius Silva Marques, Coordenador de Desenvolvimento científico, que teve como objetivo representar a Secretaria de Estado da Ciência e Tecnologia-SETEC na inauguração do Campus da Universidade do Estado do Amapá no período de 01/03/2023 no município do Amapá. Conforme PORTARIA Nº 009/2023 SETEC/AP. Processo nº 0025.0130.1546.0006/2023			25101.1.19.571.0083.2065.	0.500	3.3.90.14	2023NE00009		R$ 220,00	2023NL00007	R$ 220,00	R$ -	2023PD00007	R$ 220,00	R$ -	2023OB00008	2023RE01495	R$ 220,00	R$ -	R$ 220,00	
Diárias Civil	Marcos Vinícios Silva Marques, CPF nº. 016.371.682 - 09.	PROCESSO Nº 0025.0130.1546.0012/2023/PESSOAL /SETEC.	PORTARIA Nº 019/2023 – SETEC/AP, DOE nº. 7.930, data 31/05/2023. Lei 0066/1993 Art.64.							Valor que se empenha para cobrir despesas com diárias em favor do servidor Marcos Vinicius Silva Marques, Coordenador da Coordenadoria de Desenvolvimento Científico, que deslocou-se da sede de suas atribuições em Macapá-AP até até o município Oiapoque-AP com o objetivo de realizar uma visita institucional ao Campus Binacional da Universidade Federal do Amapá; traçar metas para acordo de cooperação, firmado entre a Secretaria de Estado da Ciência e Tecnologia - SETEC e a Universidade, além de prestar apoio ao evento "Oficina de Planejamento Estratégico do Polo da Rota do Pescado no Oiapoque" entre os dias 25 a 28 de maio de 2023. PORTARIA Nº 019/2023 SETEC/AP. PROCESSO Nº 0025.0130.1546.0012/2023 - PESSOAL/SETEC.			25101.1.19.571.0083.2065.	0.500	3.3.90.14	2023NE00017		R$ 880,00	2023NL00020	R$ 880,00	R$ -	2023PD00019	R$ 880,00	R$ -	2023OB00020	2023RE01736	R$ 880,00	R$ -	R$ 880,00	
Diárias Civil	Marcos Vinícios Silva Marques, CPF nº. 016.371.682 - 09.	PROCESSO Nº 0025.0130.1546.0021/2023/PESSOAL /SETEC	PORTARIA Nº 035/2023 – SETEC/AP, DOE nº. 7.986, data 21/08/2023. Lei 0066/1993 Art.64.							VALOR DESTINADO A COBRIR DESPESAS COM DIÁRIAS EM FAVOR DO SERVIDOR MARCOS VINICIUS SILVA MARQUES, COORDENADOR DE DESENVOLVIMENTO CIENTÍFICO-CDC/SETEC, CÓD. CDS-3, ONDE SE DESLOCOU DA SEDE DE SUAS ATRIBUIÇÕES MACAPÁ-AP, ATÉ O MUNICÍPIO DE LARANJAL DO JARI-AP, AFIM DE PROMOVER A REESTRUTURAÇÃO E ACELERAÇÃO DA CADEIA PRODUTIVA DE CASTANHA DO BRASIL NO ESTADO DO AMAPÁ, SOB A ÓTICA DAS COOPERATIVAS DE TRABALHADORAS AGROEXTRATIVISTAS, PODENDO SER ESCALADA PARA OUTRAS CADEIAS DE PRODUTOS DA BIOECONOMIA AMAPAENSE E DO BRASIL, NO PERÍODO DE 27 A 30/07/2023. PROCESSO Nº 0025.0130.1546.0021/2023 - PESSOAL/SETEC			25101.1.19.571.0083.2065.	0.500	3.3.90.14	2023NE00030		R$ 880,00	2023NL00034	R$ 880,00	R$ -	2023PD00034	R$ 880,00	R$ -	2023OB00035	2023RE03040	R$ 880,00	R$ -	R$ 880,00	

Modalidade da Despesa	Credor/Servidor	Processo nº.	Embasamento Legal	Contrato - SETEC						Objetivo	Valor do Contrato	Convênio/Transferência Especial	Ação (Programa de Trabalho) (Código)	Fonte	Elemento de Despesa	Nota de Empenho - (NE)			Nota de Liquidação (NL)			Programa de Desembolso - (PD)			Ordem Bancária - (OB)					Observação
				Contrato nº./Termo de Fomento	Celebração	Vigência	Publicação do EXTRATO do Contrato, DOE e data.	Termo Aditivo (Processo, Vigência, Publicação, DOE e data). 1º. 2º. 3º.	Fiscal do Contrato, Publicação, DOE e data							NE	NE - Reforço	Exercício 2023 (R$)	NL	Exercício 2023 (R$)	Resto a Pagar (R$)	PD	Exercício 2023 (R$)	Resto a Pagar (R$)	OB	RE (Registro de Envio ao Banco)	Exercício 2023 (R$)	Resto a Pagar (R$)	Total (R$)	
Subtotal																		R$ 27.896,00		R$ 27.896,00	R$ -		R$ 27.896,00	R$ -			R$ 27.896,00	R$ -	R$ 27.896,00	
Diárias Civil	EDIVAN BARROS DE ANDRADE, CPF nº. 341.831.592 - 53.	PROCESSO Nº 0025.0130.1546.0037/2023/PESSOAL/SETEC.	DECRETO Nº 8722, DOE nº, 8.030,00, DE 27 DE OUTUBRO DE 2023. Lei 0066/1993 Art.64.							VALOR DESTINADO AO PAGAMENTO DE DIÁRIAS EM FAVOR DO SERVIDOR EDIVAN BARROS DE ANDRADE, SECRETÁRIO DE ESTADO DA CIÊNCIA E TECNOLOGIA DO AMAPÁ, QUE IRÁ SE DESLOCAR DA SEDE DE SUAS ATRIBUIÇÕES EM MACAPÁ-AP ATÉ A CIDADE DE DUBAI-EMIRADOS ÁRABES UNIDOS, A FIM DE COMPOR A DELEGAÇÃO AMAPAENSE NA CONFERÊNCIA DAS NAÇÕES UNIDAS SOBRE AS MUDANÇAS CLIMÁTICAS DE 2023 (COP 28), NO PERÍODO DE 01 A 10 DE DEZEMBRO DE 2023. CONFORME DECRETO Nº 8722 DE 27 DE OUTUBRO DE 2023. OFÍCIO Nº 250101.0077.1418.0191/2023 GAB - SETEC. PROCESSO Nº 0025.0130.1546.0037/2023			25101.1.19.122.0001.2067.	0.500	3.3.90.14	2023NE00079		R$ 12.226,00	2023NL00084	R$ 12.226,00	R$ -	2023PD00090	R$ 12.226,00	R$ -	2023OB00090	2023RE04416	R$ 12.226,00	R$ -	R$ 12.226,00	
Diárias Civil	EDIVAN BARROS DE ANDRADE, CPF nº. 341.831.592 - 53.	PROCESSO Nº 0025.0130.1546.0003/2023/PESSOAL /SETEC	DECRETO Nº 8722, DOE nº, 8.030,00, DE 27 DE OUTUBRO DE 2023. Lei 0066/1993 Art.64.							VALOR QUE SE EMPENHA PARA PAGAMENTO COM DESPESAS DE DIÁRIAS EM FAVOR DO SERVIDOR EDIVAN BARROS DE ANDRADE, SECRETÁRIO DE ESTADO, QUE SE DESLOCARÁ DA SEDE DE SUAS ATRIBUIÇÕES EM MACAPÁ - AP, ATÉ A CIDADE DE BRASÍLIA-DF, PARA QUE POSSA CUMPRIR AGENDAS DO CONSECT, SOMAR E DE ARTICULAÇÕES JUNTO A PARLAMENTARES EM BRASÍLIA-DF, NO PERÍODO DE 12 A 17 DE MARÇO DE 2023. CONFORME PROCESSO Nº 0025.0130.1546.0003/2023 - PESSOAL/SETEC			25101.1.19.571.0083.2065.	0.500	3.3.90.14	2023NE00002		R$ 2.025,00	2023NL00001	R$ 2.025,00	R$ -	2023PD00001	R$ 2.025,00	R$ -	2023OB00001	2023RE00387	R$ 2.025,00	R$ -	R$ 2.025,00	
Diárias Civil	EDIVAN BARROS DE ANDRADE, CPF nº. 341.831.592 - 53.	PROCESSO Nº 0025.0130.1546.0016/2023/PESSOAL /SETEC.	DECRETO Nº 5228/2023, 05 DE JUNHO DE 2023.							Valor que se empenha para cobrir as despesas referente ao pagamento de diárias em favor do servidor EDIVAN BARROS DE ANDRADE, Secretário de Estado-SETEC/AP, que se deslocou da sede de suas atribuições em Macapá até a cidade de São Luiz - MA, a fim de participar do Fórum Nacional CONSECTI&CONFAP (Conselho Nacional de Secretários Estaduais para Assuntos de CT&I e Conselho Nacional das Fundações Estaduais de Amparo a Pesquisa), no período de 13 a 17/06/2023. PROCESSO Nº 0025.0130.1546.0016/2023 - PESSOAL/SETEC. DECRETO Nº 5228 DE 05 DE JUNHO DE 2023.			25101.1.19.571.0083.2065.	0.500	3.3.90.14	2023NE00020		R$ 2.250,00	2023NL00022	R$ 2.250,00	R$ -	2023PD00022	R$ 2.250,00	R$ -	2023OB00023	2023RE01808	R$ 2.250,00	R$ -	R$ 2.250,00	
Diárias Civil	EDIVAN BARROS DE ANDRADE, CPF nº. 341.831.592 - 53.	Processo nº 0025.0130.1546.0007/2023/SETEC	DECRETO 4881/2023/GEA, DOE nº. 7.923, em 22/05/2023.							Valor destinado a cobrir despesas com diárias em favor do servidor Edivan Barros de Andrade, Secretário de Estado da Ciência e Tecnologia, que teve como objetivo participar de uma reunião com a Exma. Sra Ministra da Ciência, Tecnologia e Inovação, Luciana Santos no período de 21 a 22 de maio de 2023 na cidade de Brasília - Distrito Federal. Processo nº 0025.0130.1546.0007/2023			25101.1.19.571.0083.2065.	0.500	3.3.90.14	2023NE00011		R$ 900,00	2023NL00014	R$ 900,00	R$ -	2023PD00013	R$ 900,00	R$ -	2023OB00014	2023RE01586	R$ 900,00	R$ -	R$ 900,00	
Diárias Civil	EDIVAN BARROS DE ANDRADE, CPF nº. 341.831.592 - 53.	PROCESSO Nº 0025.0130.1546.0005/2023/PESSOAL /SETEC	DECRETO 4881/2023/GEA, DOE nº. 7.923, em 22/05/2023.							VALOR QUE SE EMPENHA PARA COBRIR DESPESAS COM PAGAMENTO DE DIÁRIAS EM FAVOR DO SERVIDOR EDIVAN BARROS DE ANDRADE, SECRETÁRIO DE ESTADO, QUE SE DESLOCARÁ DA SEDE DE SUAS ATRIBUIÇÕES EM MACAPÁ-AP ATÉ A CIDADE DE PORTO ALEGRE-RS, PARA PARTICIPAR DO EVENTO SOUTH SUMMIT, NO PERÍODO DE 27/03 A 01/04 DE 2023. PROCESSO Nº 0025.0130.1546.0005/2023 - PESSOAL/SETEC			25101.1.19.573.0083.2066.	0.500	3.3.90.14	2023NE00004		R$ 2.475,00	2023NL00003	R$ 2.475,00	R$ -	2023PD00003	R$ 2.475,00	R$ -	2023OB00003	2023RE00613	R$ 2.475,00	R$ -	R$ 2.475,00	
Diárias Civil	EDIVAN BARROS DE ANDRADE, CPF nº. 341.831.592 - 53.	Processo nº 0025.0279.1546.0005/2023/SETEC								Valor destinado a cobrir despesas com diárias em favor do servidor Edivan Barros de Andrade, Secretário de Estado da Ciência e Tecnologia., que teve como objetivo representar o Excelentíssimo Governador do Estado do Amapá na solenidade de lançamento do Centro de Bioeconomia da Amazônia. no período de 03/05/2023 na cidade de Brasília - Distrito Federal. Conforme , autorizado pelo 250101.0077.1418.0068/2023 GAB - SETEC. Processo nº 0025.0279.1546.0005/2023			25101.1.19.122.0001.2067.	0.500	3.3.90.14	2023NE00010		R$ 450,00	2023NL00008	R$ 450,00	R$ -	2023PD00008	R$ 450,00	R$ -	2023OB00009	2023RE01495	R$ 450,00	R$ -	R$ 450,00	
Diárias Civil	EDIVAN BARROS DE ANDRADE, CPF nº. 341.831.592 - 53.	PROCESSO N 0025.0130.1546.0030/2023/PESSOAL/SETEC.	Decreto nº. 8502/2023/GEA, DOE nº. 8.022/2023, 18/10/2023 .							VALOR DESTINADO AO PAGAMENTO DE DIÁRIAS EM FAVOR DO SERVIDOR EDIVAN BARROS DE ANDRADE, SECRETÁRIO DE ESTADO, QUE IRÁ SE DESLOCAR DA SEDE DE SUAS ATRIBUIÇÕES EM MACAPÁ-AP ATÉ A CIDADE DE BRASÍLIA-DF, PARA PARTICIPAR, EM REUNIÃO EXTRAORDINÁRIA, DO CONSELHO NACIONAL DE SECRETÁRIOS PARA ASSUNTOS DE CIÊNCIA TECNOLOGIA E INOVAÇÃO (CONSECTI) E AGENDA JUNTO A PARLAMENTARES DA BANCADA FEDERAL DO AMAPÁ, NO PERÍODO DE 22 A 26 DE OUTUBRO. PROCESSO N 0025.0130.1546.0030/2023.			25101.1.19.571.0083.2065.	0.500	3.3.90.14	2023NE00052		R$ 2.250,00	2023NL00059	R$ 2.250,00	R$ -	2023PD00062	R$ 2.250,00	R$ -	2023OB00062	2023RE03912	R$ 2.250,00	R$ -	R$ 2.250,00	
Diárias Civil	JOSE CARLOS CORDEIRO DA SILVA, CPF nº. 091.888.192 - 72.	PROCESSO N 0025.0130.1546.0039/2023/PESSOAL /SETEC	PORTARIA Nº 055/2023/ SETEC/AP, DOE nº. 8.038, em 09/11/2023. Lei 0066/1993 Art.64.							VALOR DESTINADO AO PAGAMENTO DE DIÁRIAS EM FAVOR DO SERVIDOR JOSE CARLOS CORDEIRO DA SILVA Motorista Oficial, Cód. CDI-2, que conduzirá equipe, nos dias 16 e 17/11/2023, durante visita ao território quilombola do Cunani, no município de Calçoene, que tem como objetivo traçar soluções inovadoras e de fomento à cadeia produtiva do Cacau, Açaí e Andiroba. CONFORME PROCESSO N 0025.0130.1546.0039/2023.			25101.1.19.573.0083.2066.	0.500	3.3.90.14	2023NE00081		R$ 440,00	2023NL00081	R$ 440,00	R$ -	2023PD00085	R$ 440,00	R$ -	2023OB00086	2023RE04305	R$ 440,00	R$ -	R$ 440,00	
Diárias Civil	JOSE CARLOS CORDEIRO DA SILVA, CPF nº. 091.888.192 - 72.	PROCESSO Nº 0025.0130.1546.0046/2023/PESSOAL /SETEC	PORTARIA Nº 063/2023/ SETEC/AP, DOE nº. 8.049, em 27/11/2023. Lei 0066/1993 Art.64.							Valor destinado ao pagamento de diárias em favor do servidor José Carlos Cordeiro da Silva, Motorista Oficial/SETEC, que irá se deslocar da sede de suas atribuições em Macapá-AP até o Município de Laranjal do Jari-AP, a fim de conduzir a comitiva que irá acompanhar o Ministério da Integração de Desenvolvimento regional nas visitas técnicas ao sul do Amapá para a estruturação da "Rota da Biodiversidade" , no período de 24 a 28 de novembro de 2023. PROCESSO Nº 0025.0130.1546.0046/2023			25101.1.19.573.0083.2066.	0.500	3.3.90.14	2023NE00112		R$ 1.100,00	2023NL00122	R$ 1.100,00	R$ -	2023PD00129	R$ 1.100,00	R$ -	2023OB00129	2023RE04624	R$ 1.100,00	R$ -	R$ 1.100,00	
Diárias Civil	Marceli Coimbra dos SantosCPF nº. 018.679.712 - 59.	Processo nº 0025.0130.1546.0041/2023/PESSOAL/SETEC	PORTARIA Nº057/2023 - SETEC. DOE nº. 8.038, data 09/11/2023. Lei 0066/1993 Art.64.							Valor destinado ao pagamento de diárias em favor da servidora MARCELI COIMBRA DOS SANTOS, Gerente do Núcleo de Ações Estratégicas; que viajará da sede de suas atribuições em Macapá-AP até as cidades de Brasília-DF e Anápolis-GO, no período de 20 a 21de novembro de 2023, com o objetivo de realizar uma visita técnica nos planetários fixos desta região, vislumbrando entender a dinâmica de funcionamento dos equipamentos, visto que será implantado um modelo similar no estado do Amapá. Conforme Processo nº 0025.0130.1546.0041/2023.			25101.1.19.571.0083.2065.	0.500	3.3.90.14	2023NE00080		R$ 900,00	2023NL00074	R$ 900,00	R$ -	2023PD00078	R$ 900,00	R$ -	2023OB00078	2023RE04243	R$ 900,00	R$ -	R$ 900,00	
Diárias Civil	Marceli Coimbra dos SantosCPF nº. 018.679.712 - 59.	Processo nº. 0025.0130.1546.0010/2023/SETEC	PORTARIA Nº. 018/2023 - SETEC. DOE nº. 7.927, data 26/05/2023. Lei 0066/1993 Art.64.							Valor que se empenha destinado a cobrir despesas com diárias em favor da servidora Marceli Coimbra dos Santos, que deslocou-se da sede de suas atribuições em Macapá-AP até o município de Porto Grande - AP, juntamente com a equipe do Serviço Brasileiro de Apoio às Micro e Pequenas Empresas-SEBRAE e Secretaria de Estado da Educação - SEED, a fim de divulgar o evento STARTUP DAY no dia 16 de maio de 2023.			25101.1.19.573.0083.2066.	0.500	3.3.90.14	2023NE00015		R$ 220,00	2023NL00018	R$ 220,00	R$ -	2023PD00017	R$ 220,00	R$ -	2023OB00018	2023RE01736	R$ 220,00	R$ -	R$ 220,00	
Diárias Civil	Marceli Coimbra dos SantosCPF nº. 018.679.712 - 59.	PROCESSO Nº 0025.0130.1546.0017/2023/SETEC	PORTARIA Nº024/2023 - SETEC. DOE nº. 7.941, data 19/06/2023. Lei 0066/1993 Art.64.							VALOR DESTINADO A COBRIR DESPESAS COM DIÁRIAS EM FAVOR DO SERVIDOR MARCELI COIMBRA DOS SANTOS GERENTE DE NÚCLEO - NÚCLEO DE AÇÕES ESTRATÉGICAS , QUE TEVE COMO OBJETIVO PARTICIPAR DE VISITA TÉCNICA NA COOPERATIVA DE PRODUTOS DE CACAU DO AMAPÁ-COOPCAP NO PERÍODO DE 05/06/2023 A NA CIDADE DE PEDRA BRANCA DO AMAPARI-AP CONFORME OFICIO 250101.0077.1418.0116/2023 . PROCESSO Nº 0025.0130.1546.0017/2023			25101.1.19.573.0083.2066.	0.500	3.3.90.14	2023NE00023		R$ 220,00	2023NL00025	R$ 220,00	R$ -	2023PD00025	R$ 220,00	R$ -	2023OB00026	2023RE02105	R$ 220,00	R$ -	R$ 220,00	
Diárias Civil	JORGE HENRIQUES TEIXEIRA DA ROCHA, CPF nº. 489.533.262 - 49.	PROCESSO Nº 0025.0130.1546.0028/2023/PESSOAL/SETEC	PORTARIA Nº044/2023 - SETEC. DOE nº. 8.022, data 18/10/2023. Lei 0066/1993 Art.64.							VALOR DESTINADO AO PAGAMENTO DE DIÁRIAS EM FAVOR DO SERVIDOR JORGE HENRIQUES TEIXEIRA DA ROCHA, CHEFE DO CENTRO DE INCUBAÇÃO DE EMPRESAS, QUE IRÁ SE DESLOCAR DA SEDE DE SUAS ATRIBUIÇÕES EM MACAPÁ-AP ATÉ O MUNICÍPIO DE BELÉM - PA PARA PARTICIPAR DO EVENTO "SEMINÁRIO PARA IDENTIFICAÇÃO E MAPEAMENTO DE DEMANDAS PRIORITÁRIAS PARA O DESENVOLVIMENTO SUSTENTÁVEL DO ARQUIPÉLAGO DO MARAJÓ/PA E BAILIQUE/AP", NO PERÍODO DE 16 A 17 DE OUTUBRO DE 2023. CONFORME OF Nº 250101.0077.1418.0179/2023 GAB - SETEC. PORTARIA PORTARIA 044/SETEC. PROCESSO Nº 0025.0130.1546.0028/2023			25101.1.19.573.0083.2066.	0.500	3.3.90.14	2023NE00051		R$ 900,00	2023NL00057	R$ 900,00	R$ -	2023PD00060	R$ 900,00	R$ -	2023OB00060	2023RE03842	R$ 900,00	R$ -	R$ 900,00	
Diárias Civil	EDIVAN BARROS DE ANDRADE, CPF nº. 341.831.592 - 53.	PROCESSO Nº 0025.0130.1546.0039/2023/PESSOAL/SETEC.	PORTARIA Nº 055/2023/ SETEC/AP, DOE nº. 8.038, data 09/11/2023. Lei 0066/1993 Art.64.							VALOR DESTINADO AO PAGAMENTO DE DIÁRIAS EM FAVOR DE EDIVAN BARROS DE ANDRADE COM O OBJETIVO DE PARTICIPAR DE MISSÃO À COMUNIDADE DO CUNANI EM CALÇOENE/AP COM O PROPÓSITO DE ARTICULAR COM INSTITUIÇÕES GOVERNAMENTAIS E ENTIDADES PRIVADAS, POLÍTICAS PÚBLICAS PARA O FOMENTO DA CADEIA PRODUTIVA DO CACAU, AÇAÍ E ANDIROBA JUNTO A ASSOCIAÇÃO DE MORADORES DO CUNANI. PROCESSO Nº 0025.0130.1546.0039/2023			25101.1.19.573.0083.2066.	0.500	3.3.90.14	2023NE00082		R$ 440,00	2023NL00082	R$ 440,00	R$ -	2023PD00086	R$ 440,00	R$ -	2023OB00087	2023RE04305	R$ 440,00	R$ -	R$ 440,00	
Diárias Civil	JORGE HENRIQUES TEIXEIRA DA ROCHA, CPF nº. 489.533.262 - 49.	PROCESSO Nº 0025.0130.1546.0036/2023/PESSOAL /SETEC	PORTARIA 052/2023 - SETEC/AP, DOE nº. 8.035, data 06/11/2023. Lei 0066/1993 Art.64.							VALOR DESTINADO AO PAGAMENTO DE DIÁRIAS EM FAVOR DO SERVIDOR JORGE HENRIQUES TEIXEIRA DA ROCHA, CHEFE DO CENTRO DE INCUBAÇÃO DE EMPRESAS/IEPA, MAT. 0985731-1-01, QUE IRÁ SE DESLOCAR DA SEDE DE SUAS ATRIBUIÇÕES EM MACAPÁ-AP ATÉ O MUNICÍPIO DE OIAPOQUE-AP, COM O OBJETIVO DE ACOMPANHAR E DAR SUPORTE PARA EQUIPE DA SECRETARIA DE ESTADO DA CIÊNCIA E TECNOLOGIA NA COORDENAÇÃO DA PROGRAMAÇÃO DA 20ª SEMANA NACIONAL DE CIÊNCIA E TECNOLOGIA (SNCT), NO CAMPUS BINACIONAL DA UNIVERSIDADE FEDERAL DO AMAPÁ (UNIFAP), NO PERÍODO DE 08 A 12 DE NOVEMBRO DE 2023. PROCESSO Nº 0025.0130.1546.0036/2023.			25101.1.19.571.0083.2065.	0.500	3.3.90.14	2023NE00061		R$ 1.100,00	2023NL00073	R$ 1.100,00	R$ -	2023PD00076	R$ 1.100,00	R$ -	2023OB00077	2023RE04195	R$ 1.100,00	R$ -	R$ 1.100,00	

GOVERNO DO ESTADO DO AMAPÁ

Secretaria de Estado da Ciência e Tecnologia – SETEC

Rodovia Josmar Chaves Pinto, Jardim Marco Zero, Ramal da UNIFAP, S/N, CEP nº. 68.903 – 329, Macapá/AP.

setec@amapa.gov.br/www.setec.ap.gov.br/

Modalidade da Despesa	Credor/Servidor	Processo nº.	Embasamento Legal	Contrato - SETEC: Contrato nº./Termo de Fomento	Celebração	Vigência	Publicação do EXTRATO do Contrato, DOE e data.	Termo Aditivo (Processo, Vigência, Publicação, DOE e data). 1º. 2º. 3º.	Fiscal do Contrato, Publicação, DOE e data	Objetivo	Valor do Contrato	Convênio/Transferência Especial	Ação (Programa de Trabalho) (Código)	Fonte	Elemento de Despesa	Nota de Empenho - (NE): NE	NE - Reforço	Exercício 2023 (R$)	Nota de Liquidação (NL): NL	Exercício 2023 (R$)	Resto a Pagar (R$)	Programa de Desembolso - (PD): PD	Exercício 2023 (R$)	Resto a Pagar (R$)	Ordem Bancária - (OB): OB	RE (Registro de Envio ao Banco)	Exercício 2023 (R$)	Resto a Pagar (R$)	Total (R$)	Observação
Subtotal																		R$ 16.910,00		R$ 16.910,00	R$ -		R$ 16.910,00	R$ -			R$ 16.910,00	R$ -	R$ 16.910,00	
Diárias Civil	JORGE HENRIQUES TEIXEIRA DA ROCHA, CPF nº. 489.533.262 - 49.	ROCESSO Nº 0025.0130.1546.0045/2023/PESSOAL /SETEC	PORTARIA 061/2023 - SETEC/AP, DOE nº. 8.046, data 24/11/2023. Lei 0066/1993 Art.64.							VALOR DESTINADO AO PAGAMENTO DE DIÁRIAS EM FAVOR DO SERVIDOR JORGE HENRIQUES TEIXEIRA DA ROCHA, QUE SE DESCOLOU DA SEDE DE MCAPÁ ATÉ O ARQUIPELAGO DE BAILIQUE, COM O OBJETIVO DE Acompanhar e participar da equipe dos técnicos, GEA, do Seminário Identificação de Demandas Prioritárias para o Desenvolvimento dos Arquipélagos de Bailique e de Marajó PA, no período de 15 a 18/11/2023. CONFORME Documento Nº 250101.0077.1527.0066/2023, FLS 5. PROCESSO Nº 0025.0130.1546.0045/2023			25101.1.19.571.0083.2065.	0.500	3.3.90.14	2023NE00110		R$ 880,00	2023NL00117	R$ 880,00	R$ -	2023PD00112	R$ 880,00	R$ -	2023OB00112	2023RE04496	R$ 880,00	R$ -	R$ 880,00	
Diárias Civil	Rafael Leão Sanches Lacerda, CPF nº. 009.540.282 - 95.	PROCESSO Nº 0025.0130.1546.0032/2023/PESSOAL /SETEC	PORTARIA Nº 0046/2023/ SETEC/AP, DOE nº. 8.026, data 23/10/2023. Lei 0066/1993 Art.64.							Valor destinado ao Pagamento de diárias em favor dos servidores Rafael Leão Sanches Lacerda, Gerente De Núcleo De Qualificação Em Ciência E Tecnologia - CDS 2 que viajou da sede suas atribuições em Macapá-AP até o município de Oiapoque-AP para Acompanhar e dar suporte para a equipe da Secretaria de Estado da Ciência e Tecnologia-SETEC na coordenação da programação da 20ª Semana Nacional de Ciência e Tecnologia no Campus Binacional de Oiapoque, da Universidade Federal do Amapá - Unifap, no período de 08 a 12 de novembro de 2023. PROCESSO Nº 0025.0130.1546.0032/2023 - PESSOAL/SETEC			25101.1.19.571.0083.2065.	0.500	3.3.90.14	2023NE00059		R$ 1.100,00	2023NL00069	R$ 1.100,00	R$ -	2023PD00072	R$ 1.100,00	R$ -	2023OB00072	2023RE04080	R$ 1.100,00	R$ -	R$ 1.100,00	
Diárias Civil	WANDERLEY WINDSON DOS SANTOS LIMA, CPF nº. 923.258.822 - 68.	PROCESSO Nº 0025.0130.1546.0049/2023/PESSOAL/SETEC.	PORTARIA Nº 0128/SIAC/SuperFácil Lei 0066/1993 Art.64.							VALOR DESTINADO PARA ATENDER DESPESAS COM DIÁRIAS EM FAVOR DO SERVIDOR WANDERLEY WINDSON DOS SANTOS LIMA QUE SE DESLOCOU ATÉ O MUNICÍPIO DE AMAPÁ-AP NO PERÍODO DE 02/12/2023, COM O OBJETIVO DE PARTICIPAÇÃO NA 30 FEIRA AGROPECUÁRIA DO AMAPÁ - AGROPESC A FIM DE ACOMPANHAR E DAR SUPORTE À EQUIPE TÉCNICA DA SECRETARIA DE ESTADO DA CIÊNCIA E TECNOLOGIA.. PORTARIA Nº 128/2023-SIAC/ SUPER FÁCIL. PROCESSO Nº 0025.0130.1546.0049/2023			25101.1.19.573.0083.2066.	0.500	3.3.90.14	2023NE00122		R$ 220,00	2023NL00131	R$ 220,00	R$ -	2023PD00141	R$ 220,00	R$ -	2023OB00141	2023RE04789	R$ 220,00	R$ -	R$ 220,00	
Diárias Civil	Rafael Leão Sanches Lacerda, CPF nº. 009.540.282 - 95.	PROCESSO Nº 0025.0130.1546.0049/2023/PESSOAL/SETEC.	PORTARIA Nº 0072/2023/ SETEC/AP, DOE nº. 8.055, data 06/12/2023.. Lei 0066/1993 Art.64.							VALOR DESTINADO PARA ATENDER DESPESAS COM DIÁRIAS EM FAVOR DO SERVIDOR RAFAEL LEÃO SANCHES LACERDA QUE SE DESLOCOU ATÉ O MUNICÍPIO DE AMAPÁ-AP NO PERÍODO DE 30/11 A 04/12/2023, COM O OBJETIVO DE ACOMPANHAR E PRESTAR SUPORTE À EQUIPE TÉCNICA DA SECRETARIA DE ESTADO DA CIÊNCIA E TECNOLOGIA (SETEC) DURANTE A JORNADA DO PLANETÁRIO DIGITAL MÓVEL, NA PROGRAMAÇÃO DA AGROPESC NO MUNICÍPIO DE AMAPÁ. A AÇÃO BUSCOU DIFUNDIR E POPULARIZAR OS CONHECIMENTOS SOBRE ASTRONOMIA NA REGIÃO DOS LAGOS DO ESTADO DO AMAPÁ..PORTARIA Nº 072/2023 SETEC/AP. PROCESSO Nº 0025.0130.1546.0049/2023			25101.1.19.573.0083.2066.	0.500	3.3.90.14	2023NE00121		R$ 1.100,00	2023NL00130	R$ 1.100,00	R$ -	2023PD00140	R$ 1.100,00	R$ -	2023OB00140	2023RE04789	R$ 1.100,00	R$ -	R$ 1.100,00	
Diárias Civil	Rafael Leão Sanches Lacerda, CPF nº. 009.540.282 - 95.	Processo nº. 0025.0130.1546.0011/2023/PESSOAL /SETEC	PORTARIA Nº 016/2023/ SETEC/AP, DOE nº. 7.926, data 25/05/2023. Lei 0066/1993 Art.64.							Valor que se empenha para pagamento de diárias em favor do servidor Rafael Leão Sanches Lacerda, Gerente do Núcleo de Qualificação em Ciência e Tecnologia, que se deslocou da sede de suas atribuições em Macapá-AP até a comunidade do Bailique - AP para acompanhar o programa Rotas de Integração Nacional promovido pela equipe do Ministério da Integração e Desenvolvimento Regional, entre os dias 20 a 22 de maio de 2023.			25101.1.19.573.0083.2066.	0.500	3.3.90.14	2023NE00014		R$ 660,00	2023NL00017	R$ 660,00	R$ -	2023PD00021	R$ 660,00	R$ -	2023OB00022	2023RE01784	R$ 660,00	R$ -	R$ 660,00	
Diárias Civil	Rafael Leão Sanches Lacerda, CPF nº. 009.540.282 - 95.	PROCESSO Nº 0025.0130.1546.0043/2023/PESSOAL/SETEC.	PORTARIA Nº 059/2023/ SETEC/AP, DOE nº. 8.041, data 14/11/2023. Lei 0066/1993 Art.64.							VALOR DESTINADO AO PAGAMENTO DE DIÁRIAS EM FAVOR DO SERVIDOR RAFAEL LEÃO SANCHES LACERDA QUE VIAJARÁ DA SEDE DE SUAS ATRIBUIÇÕES EM MACAPÁ-AP ATÉ O MUNICÍPIO DE LARANJAL DO JARÍ-AP, A FIM COMPOR A COMITIVA QUE IRÁ ACOMPANHAR O MINISTÉRIO DA INTEGRAÇÃO DE DESENVOLVIMENTO REGIONAL NAS VISITAS TÉCNICAS AO SUL DO AMAPÁ PARA A ESTRUTURAÇÃO DA ROTA DA BIODIVERSIDADE, BEM COMO AUXILIAR A OFICINA DE PLANEJAMENTO ESTRATÉGICO DA REFERIDA ROTA, ENTRE O PERÍODO DE 24 A 28 DE NOVEMBRO DE 2023. CONFORME PROCESSO Nº 0025.0130.1546.0043/2023			25101.1.19.122.0001.2067.	0.500	3.3.9014	2023NE00108		R$ 1.100,00	2023NL00086	R$ 1.100,00	R$ -	2023PD00092	R$ 1.100,00	R$ -	2023OB00092	2023RE04448	R$ 1.100,00	R$ -	R$ 1.100,00	
Diárias Civil	Rayce Ketrin Silva Menezes, CPF nº. 006.406.752 - 12.	PROCESSO N 0025.0130.1546.0031/2023PESSOAL/SETEC	PORTARIA Nº 0045/2023/ SETEC/AP, DOE nº. 8.026, data 23/10/2023. Lei 0066/1993 Art.64.							VALOR DESTINADO A COBRIR DESPESAS COM DIÁRIAS EM FAVOR DO SERVIDOR Rayce Ketrin Silva Menezes QUE SE DESLOCOU PARA A CIDADE DE AMAPÁ NO PERÍODO DE 21/10/2023 a 23/10/2023 COM O OBJETIVO DE PARTICIPAREM DO EVENTO DE TRANSFERÊNCIA SIMBÓLICA DA SEDE ADMINISTRATIVA DA CAPITAL DO ESTADO DO AMAPÁ. NA CIDADE DO AMAPÁ. CONFORME Nº PORTARIA Nº 045/2023-SETEC-AP. PROCESSO N 0025.0130.1546.0031/2023.			25101.1.19.573.0083.2066.	0.500	3.3.90.14	2023NE00057		R$ 660,00	2023NL00067	R$ 660,00	R$ -	2023PD00070	R$ 660,00	R$ -	2023OB00070	2023RE04080	R$ 660,00	R$ -	R$ 660,00	
Diárias Civil	Rayce Ketrin Silva Menezes, CPF nº. 006.406.752 - 12.	PROCESSO Nº 0025.0130.1546.0027/2023/PESSOAL /SETEC	PORTARIA Nº 0040/2023/ SETEC/AP, DOE nº. 8.006, data 21/09/2023. Lei 0066/1993 Art.64.							PROCESSO PARA PAGAMENTO DE DIÁRIAS EM FAVOR DOS SERVIDOR RAYCE KETRIN SILVA MENEZES, Assessor Técnico nível 1- CDS -1, QUE SE DESLOCARAM DA SEDE DE SUAS ATRIBUIÇÕES EM MACAPÁ-AP ATÉ O MUNICÍPIO DE LARANJAL DO JARÍ - AP PARA PARTICIPAREM DO EVENTO "VALE DO JARI SUMMIT", QUE VISA PROMOVER A INTEGRAÇÃO DO MAIOR NÚMERO DE MUNICÍPIOS NO ECOSSISTEMA DE INOVAÇÃO ESTADUAL, NO PERÍODO DE 06 A 10 DE SETEMBRO DE 2023.PROCESSO Nº 0025.0130.1546.0027/2023 - PESSOAL/SETEC			25101.1.19.573.0083.2066.	0.500	3.3.90.14	2023NE00046		R$ 1.100,00	2023NL00047	R$ 1.100,00	R$ -	2023PD00049	R$ 1.100,00	R$ -	2023OB00049	2023RE03545	R$ 1.100,00	R$ -	R$ 1.100,00	
Diárias Civil	Juliana Alves Lima Porto, CPF nº. 966.836.352 - 34.	PROCESSO Nº 0025.0130.1546.0026/2023/PESSOAL /SETEC	PORTARIA Nº 0039/2023/ SETEC/AP, DOE nº. 8.006, data 21/09/2023. Lei 0066/1993 Art.64.							VALOR DESTINADO PARA O PAGAMENTO DE DIÁRIAS EM FAVOR DA SERVIDORA JULIANA ALVES LIMA PORTO, CHEFE DE GABINETE - CDS3, QUE IRÁ SE DESLOCAR DA SEDE DE SUAS ATRIBUIÇÕES EM MACAPÁ-AP ATÉ O MUNICÍPIO DE SANTARÉM-PA, COM O OBJETIVO DE PARTICIPAR DO FÓRUM NACIONAL DO CONSELHO NACIONAL DE SECRETÁRIOS PARA ASSUNTOS DE CIÊNCIA TECNOLOGIA E INOVAÇÃO (CONSECTI) & CONSELHO NACIONAL DAS FUNDAÇÕES ESTADUAIS DE AMPARO À PESQUISA (CONFAP), NO PERÍODO DE 26 A 30 DE SETEMBRO DE 2023. PROCESSO Nº 0025.0130.1546.0026/2023 - PESSOAL/SETEC			25101.1.19.122.0001.2067.	0.500	3.3.90.14	2023NE00047		R$ 2.250,00	2023NL00048	R$ 2.250,00	R$ -	2023PD00050	R$ 2.250,00	R$ -	2023OB00050	2023RE03545	R$ 2.250,00	R$ -	R$ 2.250,00	
Diárias Civil	Juliana Alves Lima Porto, CPF nº. 966.836.352 - 34.	PROCESSO Nº 0025.0130.1546.0049/2023/PESSOAL/SETEC.	PORTARIA Nº 0072/2023/ SETEC/AP, DOE nº. 8.055, data 06/12/2023. Lei 0066/1993 Art.64.							VALOR DESTINADO PARA ATENDER DESPESAS COM DIÁRIAS EM FAVOR DO SERVIDOR JULIANA ALVES LIMA PORTO QUE SE DESLOCOU ATÉ O MUNICÍPIO DE AMAPÁ-AP NO PERÍODO DE 30/11 A 04/12/2023, COM O OBJETIVO DE PARTICIPAÇÃO NA 30 FEIRA AGROPECUÁRIA DO AMAPÁ - AGROPESC A FIM DE ACOMPANHAR E DAR SUPORTE À EQUIPE TÉCNICA DA SECRETARIA DE ESTADO DA CIÊNCIA E TECNOLOGIA.. PORTARIA Nº 072/2023 SETEC/AP. PROCESSO Nº 0025.0130.1546.0049/2023			25101.1.19.573.0083.2066.	0.500	3.3.90.14	2023NE00119		R$ 1.100,00	2023NL00128	R$ 1.100,00	R$ -	2023PD00138	R$ 1.100,00	R$ -	2023OB00138	2023RE04789	R$ 1.100,00	R$ -	R$ 1.100,00	
Diárias Civil	Luzinete de Lima Lopes das Xagas, CPF nº. 995.851.112 - 68.	PROCESSO Nº 0025.0130.1546.0024/2023/SETEC	PORTARIA Nº 001/2023/ FAPEAP, DOE nº. 7.987, data 22/08/2023. Lei 0066/1993 Art.64.							VALOR DESTINADO AO PAGAMENTO DE DIÁRIAS EM FAVOR DO SERVIDORA LUZINETE LOBATO DE LIMA, DA FAPEAP, A FIM DE PARTICIPAR DO EVENTO 20 ANOS DO PPSUS: A CIÊNCIA E A INOVAÇÃO SUSTENTÁVEL QUE PRECISAMOS, NA CIDADE DE BRASILIA NOS DIAS 22 A 24/08/2023. CONFORME SOLICITAÇÃO OFÍCIO Nº 250101.0077.1418.0155/2023 GAB SETEC. PORTARIA Nº 001/2023 FAPEAP. PROCESSO Nº 0025.0130.1546.0024/2023.			25101.1.19.122.0001.2067.	0.500	3.3.90.14	2023NE00040		R$ 1.350,00	2023NL00040	R$ 1.350,00	R$ -	2023PD00054	R$ 1.350,00	R$ -	2023OB00054	2023RE03650	R$ 1.350,00	R$ -	R$ 1.350,00	
Diárias Civil	GUTEMBERG DE VILHNA SILVA, CPF nº. 632.191.072 - 49.	PROCESSO Nº 0025.0130.1546.0024/2023/PESSOAL /SETEC	Decreto nº. 7376/2023/GEA, DOE nº. 7.989/2023, 24/08/2023 .							VALOR QUE SE EMPENHA DESTINADO AO PAGAMENTO DE DIÁRIAS EM FAVOR DO SERVIDOR GUTEMBERG DE VILHENA SILVA, DIRETOR PRESIDENTE / FAPEAP, AFIM DE PARTICIPAR DO EVENTO 20 ANOS DO PPSUS: A CIÊNCIA E A INOVAÇÃO SUSTENTÁVEL QUE PRECISAMOS, EM BRASÍLIA NOS DIAS 22 A 24/08/2023. CONFORME OFÍCIO Nº 250101.0077.1418.0155/2023 GAB - SETEC. OFICIO Nº 077/2023 GAB/FAPEAP. PROCESSO Nº 0025.0130.1546.0024/2023 - PESSOAL/SETEC			25101.1.19.571.0083.2065.	0.500	3.3.90.14	2023NE00036		R$ 1.800,00	2023NL00037	R$ 1.800,00	R$ -	2023PD00037	R$ 1.800,00	R$ -	2023OB00038	2023RE03100	R$ 1.800,00	R$ -	R$ 1.800,00	
Diárias Civil	ANDRE TAVARES DE JESUS, CPF nº. 015.804.432 - 06.	PROCESSO Nº 0025.0130.1546.0047/2023/PESSOAL /SETEC	PORTARIA Nº 064/2023/ SETEC, DOE nº. 8.050, data 28/11/2023. Lei 0066/1993 Art.64.							Pagamento de diárias em favor do servidor André Tavares de Jesus, Gerente do Núcleo de Tecnologia sociais-CDC, Cód. CDS-2, que irá compor a equipe governamental em visita técnica ao Campos Território dos Lagos da Universidade do Estado do Amapá UEAP, em que será realizada a 30ª edição da feira agropecuária Agropesc, no Município de Amapá, no dia 23/11/2023. PROCESSO Nº 0025.0130.1546.0047/2023			25101.1.19.571.0083.2065.	0.500	3.3.90.14	2023NE00111		R$ 220,00	2023NL00120	R$ 220,00	R$ -	2023PD00127	R$ 220,00	R$ -	2023OB00127	2023RE04594	R$ 220,00	R$ -	R$ 220,00	
Diárias Civil	ANDRE TAVARES DE JESUS, CPF nº. 015.804.432 - 06.	PROCESSO Nº 0025.0130.1546.0019/2023/PESSOAL/SETEC	PORTARIA Nº 025/2023/ SETEC, DOE nº. 7.942, data 22/06/2023. Lei 0066/1993 Art.64.							VALOR DESTINADO A COBRIR DESPESAS COM DIÁRIAS EM FAVOR DO SERVIDOR ANDRE TAVARES DE JESUS GERENTE DE NÚCLEO - NÚCLEO DE TECNOLOGIA SOCIAIS , QUE TEVE COMO OBJETIVO PARTICIPAR DE UMA VISITA TÉCNICA A SER REALIZADA NO CENTRO DE MANEJO FLORESTAL DE MANAUS, PARA CONHECER AS ESTRUTURAS FÍSICAS E DE CAMPOS DO REFERIDO CENTRO, PARA QUE POSSAM SER REPLICADOS FUTURAMENTE NO CENTRO DE MANEJO FLORESTAL DO ESTADO DO AMAPÁ NO PERÍODO DE 02 A 08 DE JULHO DE 2023 NA CIDADE DE MANAUS. CONFORME PROCESSO Nº 0025.0130.1546.0019/2023			25101.1.19.573.0083.2066.	0.500	3.3.90.14	2023NE00022		R$ 3.150,00	2023NL00024	R$ 3.150,00	R$ -	2023PD00024	R$ 3.150,00	R$ -	2023OB00025	2023RE02105	R$ 3.150,00	R$ -	R$ 3.150,00	
Diárias Civil	ANDRE TAVARES DE JESUS, CPF nº. 015.804.432 - 06.	PROCESSO N 0025.0130.1546.0009/2023/SETEC	PORTARIA Nº 017/2023/ SETEC, DOE nº. 7.926, data 25/05/2023. Lei 0066/1993 Art.64.							VALOR QUE SE EMPENHA REFERENTE A PAGAMENTO DIÁRIAS EM FAVOR DO SERVIDOR ANDRÉ TAVARES DE JESUS, GERENTE DO NÚCLEO DE TECNOLOGIA SOCIAIS QUE DESLOCOU-SE DA SEDE DE SUAS ATRIBUIÇÕES EM MACAPÁ ATE O MUNICÍPIO DE MAZAGÃO, PARA REALIZAR O RECONHECIMENTO DA ÁREA QUE SERÁ DESTINADA AO CENTRO DE MANEJO FLORESTAL DO ESTADO DO AMAPÁ NO DIA 23 DE MAIO DE 2023. PROCESSO N 0025.0130.1546.0009/2023			25101.1.19.573.0083.2066.	0.500	3.3.90.14	2023NE00012		R$ 220,00	2023NL00015	R$ 220,00	R$ -	2023PD00014	R$ 220,00	R$ -	2023OB00015	2023RE01736	R$ 220,00	R$ -	R$ 220,00	

Modalidade da Despesa	Credor/Servidor	Processo nº.	Embasamento Legal	Contrato - SETEC						Objetivo	Valor do Contrato	Convênio/Transferência Especial	Ação (Programa de Trabalho) (Código)	Fonte	Elemento de Despesa	Nota de Empenho - (NE)			Nota de Liquidação (NL)			Programa de Desembolso - (PD)			Ordem Bancária - (OB)					Observação
				Contrato nº./Termo de Fomento	Celebração	Vigência	Publicação do EXTRATO do Contrato, DOE e data.	Termo Aditivo (Processo, Vigência, Publicação, DOE e data). 1º. 2º. 3º.	Fiscal do Contrato, Publicação, DOE e data							NE	NE - Reforço	Exercício 2023 (R$)	NL	Exercício 2023 (R$)	Resto a Pagar (R$)	PD	Exercício 2023 (R$)	Resto a Pagar (R$)	OB	RE (Registro de Envio ao Banco)	Exercício 2023 (R$)	Resto a Pagar (R$)	Total (R$)	
								Subtotal										R$ 676.511,99		R$ 479.457,48	R$ -		R$ 479.457,48	R$ -			R$ 479.457,48	R$ -	R$ 479.457,48	
Diárias Civil	ANDRE TAVARES DE JESUS, CPF nº. 015.804.432 - 06.	PROCESSO Nº 0025.0130.1546.0049/2023/PESSOAL/SETEC.	PORTARIA Nº 072/2023 FAPEAP, DOE nº. 8.055, data 06/12/2023. Lei 0066/1993 Art.64.							VALOR DESTINADO PARA ATENDER DESPESAS COM DIÁRIAS EM FAVOR DO SERVIDOR ANDRÉ TAVARES DE JESUS QUE SE DESLOCOU ATÉ O MUNICÍPIO DE AMAPÁ-AP NO PERÍODO DE 30/11 A 04/12/2023, COM O OBJETIVO DE ACOMPANHAR E PRESTAR SUPORTE À EQUIPE TÉCNICA DA SECRETARIA DE ESTADO DA CIÊNCIA E TECNOLOGIA (SETEC) DURANTE A JORNADA DO PLANETÁRIO DIGITAL MÓVEL, NA PROGRAMAÇÃO DA AGROPESC NO MUNICÍPIO DE AMAPÁ. A AÇÃO BUSCOU DIFUNDIR E POPULARIZAR OS CONHECIMENTOS SOBRE ASTRONOMIA NA REGIÃO DOS LAGOS DO ESTADO DO AMAPÁ. PORTARIA Nº 072/2023 SETEC/AP. PROCESSO Nº 0025.0130.1546.0049/2023			25101.1.19.573.0083.2066.	0.500	3.3.90.14	2023NE00120		R$ 1.100,00	2023NL00129	R$ 1.100,00	R$ -	2023PD00139	R$ 1.100,00	R$ -	2023OB00139	2023RE04789	R$ 1.100,00	R$ -	R$ 1.100,00	
Diárias Civil	DARLENE MAURICIO PICANCO, CPF nº. 415.830.002 - 91.	PROCESSO Nº 0025.0130.1546.0014/2023/PESSOAL /SETEC.	PORTARIA Nº 021/2023 FAPEAP, DOE nº. 7.935, data 07/06/2023. Lei 0066/1993 Art.64.							alor que se empenha para cobrir despesas com diárias em favor da servidora Darlene Mauricio Picanço, Assessora de Desenvolvimento Institucional/SETEC, que irá se deslocar da sede de suas atribuições em Macapá-AP até a cidade de Brasília-DF, a fim de participar do VIII Fórum Nacional de Transferência e Parceiras de 12 a 16 de junho. Portaria nº 021/2023-SETEC. PROCESSO Nº 0025.0130.1546.0014/2023 - PESSOAL /SETEC.			25101.1.19.122.0001.2067.	0.500	3.3.90.14	2023NE00019		R$ 2.250,00	2023NL00021	R$ 2.250,00	R$ -	2023PD00020	R$ 2.250,00	R$ -	2023OB00021	2023RE01760	R$ 2.250,00	R$ -	R$ 2.250,00	
Dispensa de Licitação	FRANCISCO CARLOS SABOIA SANTOS LEAO, CNPJ nº. 38.305.147/0001 - 62.	PROCESSO DE AQUISIÇÃO Nº 00003/SETEC/2023. PROCESSO Nº 0025.0370.1529.0008/2023/NAF/SETEC.	Dispensa de licitação, Lei nº. 14.133/2021, Art. 75, inciso I e II. PARECER JURÍDICO REFERENCIAL Nº 03/2023/PLCC/PGE/AP. AUTORIZAÇÃO DE COMPRA 20351. COTAÇÃO ELETRÔNICA Nº 4/2023/CLC	CONTRATO 0006/SETEC/2023	21/09/2023	21/09/2023 a 21/09/2024	Publicação: DOE nº. 8.009, em 26/09/2023.		**Jorsilan Afonso,** Portária nº. 041/2023/SETEC/AP, Publicação DOE nº. 8.008, em 25/09/2023	**Aquisição de Arena** - VALOR QUE SE EMPENHA PARA COBRIR DESPESAS COM CONTRATAÇÃO DE EMPRESA ESPECIALIZADA NA CONFECÇÃO DE ARENAS PARA COMPETIÇÕES DE ROBÓTICA OLIMPÍADA BRASILEIRA DE ROBÓTICA PADRÃO MANUAL DE REGRAS E INSTRUÇÕES DA OLIMPÍADA BRASILEIRA DE ROBÓTICA - OBR. PARECER JURÍDICO, PARECER JURÍDICO REFERENCIAL Nº 03/2023 - PLCC/PGE/AP. AUTORIZAÇÃO DE COMPRA 20351. COTAÇÃO ELETRÔNICA Nº 4/2023 - CLC.PROCESSO DE AQUISIÇÃO Nº 00003/SETEC/2023. PROCESSO Nº 0025.0370.1529.0008/2023 - NAF /SETEC.			25101.1.19.573.0083.2066.	0.500	3.3.90.39	2023NE00044		R$ 19.964,00	2023NL00050	R$ 19.964,00	R$ -	2023PD00052	R$ 19.964,00	R$ -	2023OB00052	2023RE03628	R$ 19.964,00	R$ -	R$ 19.964,00	
Dispensa de Licitação	OTICA VICTOR LTDA, CNPJ nº. 07.392.762/0001 - 20.	PRODOC Nº 0025.0370.1529.0011/2023/SETEC. PROCESSO DE AQUISIÇÃO SIGA 00002/SETEC/2023.	Dispensa de licitação, Lei nº. 14.133/2021, Art. 75, inciso I, II e VIII. OFÍCIO Nº 250101.0077.1528.0012/2023 CDTI - SETEC. PARECER JURÍDICO Nº 259/2023-GAB/PGE/AP, AUTORIZAÇÃO DOCUMENTO Nº 0025.0370.1529.0011/2023/SETEC.	CONTRATO 0004/SETEC/2023	31/08/2023	31/08/2023 a 31/08/2024	Publicação: DOE nº. 8.004, em 19/09/2023.		**Marcelli Coimbra,** Portária nº. 038/2023/SETEC/AP, Publicação DOE nº. 8.004, em 19/09/2023.	VALOR QUE SE EMPENHA DESTINADO A ATENDER DESPESAS COM CONTRATAÇÃO DE EMPRESA PARA O FORNECIMENTO DE PLANETÁRIO DIGITAL MÓVEL COMPLETO E INSTALADO PARA ATENDER AS AÇÕES DA SECRETARIA DE ESTADO DA CIÊNCIA E TECNOLOGIA - SETEC. OFÍCIO Nº 250101.0077.1528.0012/2023 CDTI - SETEC. PARECER JURÍDICO Nº 259/2023-GAB/PGE/AP, AUTORIZAÇÃO DOCUMENTO Nº 0025.0370.1529.0011/2023. CONTRATO 0004/SETEC/2023. PRODOC Nº 0025.0370.1529.0011/2023. PROCESSO DE AQUISIÇÃO SIGA 00002/SETEC/2023.			25101.1.19.573.0083.2066.	0.706	4.4.90.52	2023NE00038		R$ 392.000,00	2023NL00060	R$ 196.000,00	R$ -	2023PD00089	R$ 196.000,00	R$ -	2023OB00089	2023RE04367	R$ 196.000,00	R$ -	R$ 196.000,00	
Ata de **Registro de Preço**	DIGIMAQ INFORMATICA LTDA. - EPP, CNPJ nº. 34.941.930/0001 - 61.	PROCESSO nº. 00009/SETEC/2021 (SIGA). PROCESSO Nº 0025.0389.1529.0002/2023/NAF/SETEC (PRODOC)	ATA DE REGISTRO DE PREÇOS Nº 009/2021/CLC/PGE PROCESSO Nº 00034/PGE/2019. PREGÃO, na forma ELETRÔNICA Nº 013/2020. Pedido de Utilização nº. 001/2021.	CONTRATO nº. 0007/2021/SETEC	09/11/2021	09/11/2021 a 09/11/2022	Publicação: DOE nº. 7.548, em 22/11/2021.	**1º TERMO ADITIVO/2022**, vigência, 09/11/2022 a 09/11/2023.ROCESSO Nº 0025.0465.1529.0002/2022/NAF/SETEC. Publicação DOE nº. 7.796, em 23/11/2022.	**Frabrício Melo**, Portária nº. 015/2021/SETEC/AP, Publicação DOE nº. 7.543, em 12/11/2021.	**Aluguel de Impressora** - VALOR DESTINADO A ATENDER DESPESAS COM 1º TERMO ADITIVO A O CONTRATO Nº 0007/2021- SETEC/AP. CONTRATAÇÃO DE EMPRESA ESPECIALIZADA NA PRESTAÇÃO DE SERVIÇOS DE OUTSOURCING DE IMPRESSÃO VISANDO ATENDER AS NECESSIDADES, COM ALUGUEL, MANUTENÇÃO DE IMPRESSORA E REPROGRAFIA, COM ASSISTÊNCIA TÉCNICA E MANUTENÇÃO CORRETIVA, PREVENTIVA E ESPECIALIZADA, REPOSIÇÃO DE PEÇAS E INSUMOS. PROCESSO DE UTILIZAÇÃO Nº 00009/SETEC/2021 TUDO DEVIDAMENTE CONTIDO NO PROCESSO Nº 0025.0465.1529.0002/2022 - NAF /SETEC.			25101.1.19.122.0001.2067.	0.500	3.3.90.39	2023NE00001		R$ 21.585,10	2023NL00043	**R$ 2.158,51**	**R$ -**	2023PD00045	R$ 2.158,51	R$ -	2023OB00045	2023RE03495	R$ 2.158,51	R$ -	R$ 2.158,51	
																			2023NL00029	**R$ 2.158,51**	**R$ -**	2023PD00029	R$ 2.158,51	R$ -	2023OB00030	2023RE02155	R$ 2.158,51	R$ -	R$ 2.158,51	
																			2023NL00027	**R$ 2.158,51**	**R$ -**	2023PD00027	R$ 2.158,51	R$ -	2023OB00028	2023RE02155	R$ 2.158,51	R$ -	R$ 2.158,51	
																			2023NL00004	**R$ 2.158,51**	**R$ -**	2023PD00004	R$ 2.158,51	R$ -	2023OB00004	2023RE00672	R$ 2.158,51	R$ -	R$ 2.158,51	
																			2023NL00006	**R$ 2.158,51**	**R$ -**	2023PD00006	R$ 2.158,51	R$ -	2023OB00007	2023RE01196	R$ 2.158,51	R$ -	R$ 2.158,51	
																			2023NL00028	**R$ 2.158,51**	**R$ -**	2023PD00028	R$ 2.158,51	R$ -	2023OB00029	2023RE02155	R$ 2.158,51	R$ -	R$ 2.158,51	
																			2023NL00135	**R$ 4.317,02**	**R$ -**	2023PD00149	R$ 4.317,02	R$ -	2023OB00149	2023RE04914	R$ 4.317,02	R$ -	R$ 4.317,02	
																			2023NL00042	**R$ 2.158,51**	**R$ -**	2023PD00044	R$ 2.158,51	R$ -	2023OB00044	2023RE03495	R$ 2.158,51	R$ -	R$ 2.158,51	
																			2023NL00044	**R$ 2.158,51**	**R$ -**	2023PD00046	R$ 2.158,51	R$ -	2023OB00046	2023RE03495	R$ 2.158,51	R$ -	R$ 2.158,51	
								2º TERMO ADITIVO/2023, vogência, 09/11/2023 a 09/11/2024. PROCESSO Nº 0025.0389.1529.0002/2023/NAF/SETEC. Publicação DOE nº. 8.048, em 24/11/2023.	**Frabrício Melo, Portária nº. 015/2021/SETEC/AP, Publicação DOE nº. 7.543, em 12/11/2021**	**Aluguel de Impressora** - VALOR DESTINADO A ATENDER DESPESAS COM 2º TERMO ADITIVO AO CONTRATO Nº 0007/2021- SETEC/AP. CONTRATAÇÃO DE EMPRESA ESPECIALIZADA NA PRESTAÇÃO DE SERVIÇOS DE OUTSOURCING DE IMPRESSÃO VISANDO ATENDER AS NECESSIDADES, COM ALUGUEL, MANUTENÇÃO DE IMPRESSORA E REPROGRAFIA, COM ASSISTÊNCIA TÉCNICA E MANUTENÇÃO CORRETIVA, PREVENTIVA E ESPECIALIZADA, REPOSIÇÃO DE PEÇAS E INSUMOS.PARECER JURÍDICO n. 349/2023- GAB/PGE/AP. PROCESSO DE UTILIZAÇÃO Nº 00009/SETEC/2021 TUDO DEVIDAMENTE CONTIDO NO PROCESSO Nº 0025.0389.1529.0002/2023 - NAF /SETEC			25101.1.19.122.0001.2067.	0.500	3.3.90.39	2023NE00103		R$ 4.438,76	2023NL00136	R$ 4.438,76	R$ -	2023PD00148	R$ 4.438,76	R$ -	2023OB00148	2023RE08914	R$ 4.438,76	R$ -	R$ 4.438,76	
Ata de **Registro de Preço**	TALENTO DIGITAL LTDA-ME, CNPJ nº. 10.990.394/0001 - 26.	PROCESSO DE UTILIZAÇÃO Nº **00007/SETEC/2023.** PROCESSO nº. 0025.0370.1529.0014/2023/SETEC (PRODOC). ORDEM DE UTILIZAÇÃO Nº 0015/2023.	PREGÃO ELETRÔNICO N.º 076/2023. ARP nº. 102/2023/CLC/PGE. Decreto 3931/2001Art. 8. Decreto Estadual n.º 3.182/2016; Art. 3º, inciso II e IV.	CONTRATO Nº 0008/2023/SETEC	26/08/2023	26/08/2023 a 26/08/2024.	Publicação: DOE nº. 8.046, em 22/11/2023.		**André Tavares de Jesus,** Portária nº. 060/2023/SETEC/AP, Publicação DOE nº. 8.046., em 22/10/2023.	**Material Gráfico** - VALOR QUE SE EMPENHA DESTINADO A COBRIR DESPESAS COM A CONTRATAÇÃO DE EMPRESA ESPECIALIZADA NA CONFECÇÃO DE MATERIAIS GRÁFICOS E SERIGRÁFICOS, VISANDO ATENDER A NECESSIDADE DA SECRETARIA DE ESTADO DA CIÊNCIA E TECNOLOGIA-SETEC. PROCESSO LICITÁTORIO N.º 00008/PGE/2023 - PREGÃO ELETRÔNICO N.º 076/ 2023, ATA DE REGISTRO DE PREÇOS 100A102.2023 CLC/PGE-AP. CONTRATO Nº XXX/2023-SETEC. PROCESSO PRODOC 0025.0370.1529.0014/2023 . ORDEM DE UTILIZAÇÃO Nº 0015/2023. PROCESSO DE UTILIZAÇÃO Nº 00007/SETEC/2023.			25101.1.19.122.0001.2067.	0.500	3.3.90.39	2023NE00053		R$ 23.530,76	2023NL00123	R$ 23.530,76	R$ -	2023PD00133	R$ 23.530,76	R$ -	2023OB00133	2023RE04689	R$ 23.530,76	R$ -	R$ 23.530,76	
		PRODOC Nº 0025.0473.1529.0003/2023/SETEC. ORDEM DE UTILIZAÇÃO Nº 0007/2023. PROCESSO DE UTILIZAÇÃO Nº 00006/SETEC/2023.	PROCESSO LICITÁTORIO N.º 00008/PGE/2023 - PREGÃO ELETRÔNICO N.º 076/2023, ATA DE REGISTRO DE PREÇOS 100A102.2023 CLC/PGE-AP. Art. 3º, inciso II e IV do Decreto Estadual n.º 3.182/2016; PREGÃO ELETRÔNICO N.º 076 / 2023 ; ARP 102/2023-CLC-PGE	CONTRATO Nº 0003/2023/SETEC	24/08/2023	24/08/2023 a 23/10/2024	Publicação: DOE nº. 8.003, em 18/09/2023.		**Paulo Ricardo Matos de França**, Portária nº. 037/2023/SETEC/AP, Publicação DOE nº. 8.003, em 18/09/2023.	**Material Gráfico** - VALOR QUE SE EMPENHA DESTINADO A COBRIR DESPESAS COM A CONTRATAÇÃO DE EMPRESA ESPECIALIZADA NA CONFECÇÃO DE MATERIAIS GRÁFICOS E SERIGRÁFICOS, VISANDO ATENDER A NECESSIDADE DA SECRETARIA DE ESTADO DA CIÊNCIA E TECNOLOGIA-SETEC. PROCESSO LICITÁTORIO N.º 00008/PGE/2023 - PREGÃO ELETRÔNICO N.º 076/ 2023, ATA DE REGISTRO DE PREÇOS 100A102.2023 CLC/PGE-AP. CONTRATO Nº 03/2023-SETEC. PRODOC Nº 0025.0473.1529.0003/2023. ORDEM DE UTILIZAÇÃO Nº 0007/2023. PROCESSO DE UTILIZAÇÃO Nº 00006/SETEC/2023.			25101.1.19.571.0083.2065.	0.500	3.3.90.39	2023NE00035		R$ 15.500,00	2023NL00072	R$ 15.500,00	R$ -	2023PD00075	R$ 15.500,00	R$ -	2023OB00076	2023RE04195	R$ 15.500,00	R$ -	R$ 15.500,00	
													25101.1.19.122.0001.2067.	0.500	3.3.90.39	2023NE00032		R$ 24.438,42	2023NL00071	R$ 24.438,42	R$ -	2023PD00074	R$ 24.438,42	R$ -	2023OB00075	2023RE04195	R$ 24.438,42	R$ -	R$ 24.438,42	
Ata de **Registro de Preço**	ALPHA MALHARIA LTDA - EPP, CNPJ nº. 23.103.822/0001 - 01.	PROCESSO DE UTILIZAÇÃO Nº 00006/SETEC/2023 (SIGA) Processo Nº 0025.0473.1529.0003/2023/SETEC (PRODOC). ORDEM DE UTILIZAÇÃO Nº 0016/2023.	PROCESSO LICITÁTORIO N.º 00008/PGE/2023 - PREGÃO ELETRÔNICO N.º 076/ 2023, ATA DE REGISTRO DE PREÇOS 100A102.2023 CLC/PGE-AP.	CONTRATO Nº. 0007/2023/SETEC.	18/10/2023	18/10/2023 a 18/10/2024	Publicação: DOE nº. 8.032, em 31/10/2023.		**Paulo Ricardo Matos de França, Portária nº. 050/2023/SETEC/AP, Publicação DOE nº. 8.032, em 31/10/2023.**	**Material Gráfico** - VALOR QUE SE EMPENHA DESTINADO A COBRIR DESPESAS COM A CONTRATAÇÃO DE EMPRESA ESPECIALIZADA NA CONFECÇÃO DE MATERIAIS GRÁFICOS E SERIGRÁFICOS, VISANDO ATENDER A NECESSIDADE DA SECRETARIA DE ESTADO DA CIÊNCIA E TECNOLOGIA-SETEC. PROCESSO LICITÁTORIO N.º 00008/PGE/2023 - PREGÃO ELETRÔNICO N.º 076/ 2023, ATA DE REGISTRO DE PREÇOS 100A102.2023 CLC/PGE-AP. CONTRATO Nº 07/2023-SETEC. PRODOC Nº 0025.0473.1529.0003/2023. ORDEM DE UTILIZAÇÃO Nº 0016/2023. PROCESSO DE UTILIZAÇÃO Nº 00006/SETEC/2023.			25101.1.19.122.0001.2067.	0.500	3.3.90.39	2023NE00050		R$ 14.669,85	2023NL00121	R$ 14.669,85	R$ -	2023PD00128	R$ 14.669,85	R$ -	2023OB00128	2023RE04594	R$ 14.669,85	R$ -	R$ 14.669,85	
Ata de **Registro de Preço**	DF TURISMO E EVENTOS LTDA, CNPJ nº. 07.832.586/0001 - 08.	PROCESSO nº.00007/SETEC/2021(SIGA).PROCESSO nº.0025.0465.1529.0004/2023/SETEC (PRODOC).	LOTE 001 da ata de Registro de preços nº 102.2021. PREGÃO ELETRONICO Nº 64/2021- CLC/PGE.	CONTRATO 0006/2021/SETEC	07/10/2021	07/10/2021 a 07/10/2022	Publicação: DOE nº. 521, em 08/10/2021,	**1° Termo Aditivo/2022** (vigência 07/10/2022 a 07/10/2023). PROCESSO Nº 0025.0465.1529.0001/2022/NAF/SETEC. Publicação DOE nº. 7.827, em 05/01/2023.	Juliana Bentes Almeida, Portária nº. 013/2021/SETEC/AP, Publicação DOE nº. 7.521, em 08/10/2021.	**Passagem Aéreas** - Valor que se empenha para cobrir despesas com serviços de agenciamento de viagens, de natureza contínua, compreendendo a emissão, reserva, remarcação e cancelamento de bilhete de passagens aéreas nacionais e internacionais, e serviços correlatos, para atender as necessidades, conforme o 1º **Termo Aditivo** ao Contrato Nº0006/2021- SETEC/AP. PROCESSO Nº 0025.0465.1529.0001/2022 - NAF /SETEC. Exercício de 2023.			25101.1.19.573.0083.2066.	0.500	3.3.90.33	2023NE00005		R$ 35.000,00	2023NL00033	R$ 3.497,40	R$ -	2023PD00033	R$ 3.497,40	R$ -	2023OB00034	2023RE02507	R$ 3.497,40	R$ -	R$ 3.497,40	
																			2023NL00010	R$ 13.310,31	R$ -	2023PD00009	R$ 13.310,31	R$ -	2023OB00010	2023RE01495	R$ 13.310,31	R$ -	R$ 13.310,31	
																			2023NL00011	R$ 1.521,41	R$ -	2023PD00010	R$ 1.521,41	R$ -	2023OB00011	2023RE01495	R$ 1.521,41	R$ -	R$ 1.521,41	
																			2023NL00012	R$ 4.713,82	R$ -	2023PD00011	R$ 4.713,82	R$ -	2023OB00012	2023RE01495	R$ 4.713,82	R$ -	R$ 4.713,82	
																			2023NL00013	R$ 4.028,33	R$ -	2023PD00012	R$ 4.028,33	R$ -	2023OB00013	2023RE01495	R$ 4.028,33	R$ -	R$ 4.028,33	
																			2023NL00032	R$ 5.372,32	R$ -	2023PD00032	R$ 5.372,32	R$ -	2023OB00033	2023RE02507	R$ 5.372,32	R$ -	R$ 5.372,32	
																			2023NL00053	R$ 2.556,41	R$ -	2023PD00056	R$ 2.556,41	R$ -	2023OB00056	2023RE03810	R$ 2.556,41	R$ -	R$ 2.556,41	
								2° Termo Aditivo/2023 (vigência, 07/10/2023 a 07/10/2024). PROCESSO Nº 0025.0465.1529.0002/2023/NAF/SETEC. Publicação DOE nº. 7.947, em 27/06/2023.	Juliana Bentes Almeida, Portária nº. 013/2021/SETEC/AP, Publicação DOE nº. 7.521, em 08/10/2021.	**Passagem Aéreas** - VALOR QUE SE EMPENHA PARA ATENDER DESPESAS COM O 3º **TERMO ADITIVO** AO CONTRATO Nº 0006/2021- SETEC, NA PRESTAÇÃO DE SERVIÇOS DE AGENCIAMENTO DE VIAGENS DE NATUREZA CONTINUADA, COMPREENDENDO A EMISSÃO, RESERVA, REMARCAÇÃO E CANCELAMENTO DE BILHETES DE PASSAGENS AÉREAS NACIONAIS E INTERNACIONAIS, CELEBRADO ENTRE GOVERNO DO ESTADO DO AMAPÁ POR INTERMÉDIO DA SECRETARIA DE ESTADO DA CIÊNCIA E TECNOLOGIA E DF TURISMO E EVENTOS LTDA. PARECER JURÍDICO Nº 317/2023-GAB/PGE/AP. CONTRATO 0006/2021. PROCESSO SIGA 00007/SETEC/2021. PROCESSO PRODOC Nº 0025.0465.1529.0004/2023. PROCESSO PRODOC Nº 0025.0465.1529.0002/2023/NAF/SETEC.			25101.1.19.122.0001.2067.	0.500	3.3.90.33	2023NE00115		R$ 81.250,00	2023NL00138	R$ 15.185,61	R$ -	2023PD00147	R$ 15.185,61	R$ -	2023OB00147	2023RE04914	R$ 15.185,61	R$ -	R$ 15.185,61	
																			2023NL00134	R$ 65.430,09	R$ -	2023PD00144	R$ 65.430,09	R$ -	2023OB00144	2023RE04914	R$ 65.430,09	R$ -	R$ 65.430,09	
													25101.1.19.573.0083.2066.	0.500	3.3.90.33	2023NE00018		R$ 16.250,00	2023NL00056	R$ 7.971,44	R$ -	2023PD00059	R$ 7.971,44	R$ -	2023OB00059	2023RE03810	R$ 7.971,44	R$ -	R$ 7.971,44	
																			2023NL00054	R$ 68,99	R$ -	2023PD00057	R$ 68,99	R$ -	2023OB00057	2023RE03810	R$ 68,99	R$ -	R$ 68,99	
																			2023NL00055	R$ 2.890,16	R$ -	2023PD00058	R$ 2.890,16	R$ -	2023OB00058	2023RE03810	R$ 2.890,16	R$ -	R$ 2.890,16	
																			2023NL00058	R$ 4.899,20	R$ -	2023PD00061	R$ 4.899,20	R$ -	2023OB00061	2023RE03871	R$ 4.899,20	R$ -	R$ 4.899,20	
Ata de **Registro de Preço**	R.J. COSTA EIRELI, CNPJ nº. 14.487.436/0001 - 61.	PROCESSO Nº 0025.0370.1529.0002/2023/SETEC. Processo Nº: 00001/SETEC/2023.	DESPACHO Nº 152/2023/PLCC/PGE/AP. PARECER REFERENCIAL Nº. 05/2022/PLCC/PGE/AP. PROCESSO PRODOC. PROCESSO ELETRÔNICO TC/0000621/2023, PREGÃO ELETRÔNICO N. 00009/2023/TCE/AP, ATA DE REGISTRO DE PREÇO Nº 006/2023/TCE/AP.							**Água Mineral** - VALOR QUE SE EMPENHA PARA COBRIR DESPESAS COM CONTRATAÇÃO DE EMPRESA PARA O FORNECIMENTO DE ÁGUA MINERAL POTÁVEL (ÁGUA MINERAL SEM GÁS ACONDICIONADA EM GARRAFÃO DE 20 (VINTE) LITROS DE POLICARBONATO RETORNÁVEL. DESPACHO Nº 152/2023 PLCC/PGE/AP. PARECER REFERENCIAL Nº. 05/2022 - PLCC/PGE/AP. PROCESSO PRODOC. PROCESSO ELETRÔNICO TC/0000621/2023, PREGÃO ELETRÔNICO N. 00009/2023-TCE/AP, ATA DE REGISTRO DE PREÇO Nº 006/2023-TCE/AP. PROCESSO Nº 0025.0370.1529.0002/2023. Processo Nº: 00001/SETEC/2023. P .			25101.1.19.122.0001.2067.	0.500	3.3.90.39	2023NE00039		R$ 1.505,00	2023NL00049	R$ 1.505,00	R$ -	2023PD00051	R$ 1.505,00	R$ -	2023OB000511	2023RE03628	R$ 1.505,00	R$ -	R$ 1.505,00	
Ata de **Registro de Preço**	OLIMAQ - COMERCIO E SERVIÇOS EIRELI - EPP, CNPJ nº. 09.527.426/0001 - 72.	PROCESSO PRODOC Nº 0025.0370.1529.0006/2023/SETEC. PROCESSO DE UTILIZAÇÃO SIGA Nº 00005/SETEC/2023,	PROCESSO Nº 00024/PGE/2021, PREGÃO ELETRÔNICO Nº 036/2022. ORDEM DE UTILIZAÇÃO Nº 0001/2023. ATA Nº 147/2022/CLC/PGE	CONTRATO Nº 0002/2023/SETEC	27/07/2023	27/07/2023 a 27/07/2024	Publicação: DOE nº. 7.978, em 09/08/2023.		**Railan Pinheiro**, Portária nº. 034/2023/SETEC/AP, Publicação DOE nº. 7.918, em 09/08/2023.	**Cadeiras** - VALOR QUE SE EMPENHA PARA COBRIR DESPESAS COM AQUISIÇÃO DE MOBILIÁRIOS DE ACORDO COM PROCESSO DE UTILIZAÇÃO SIGA Nº 00005/SETEC/2023, ORIUNDO DO PROCESSO Nº 00024/PGE/2021, PREGÃO ELETRÔNICO Nº 036/2022. ORDEM DE UTILIZAÇÃO Nº 0001/2023. ATA Nº 147/2022-CLC/PGE. CONTRATO Nº 0002/2023 -SETEC. PROCESSO PRODOC Nº 0025.0370.1529.0006/2023.			25101.1.19.573.0083.2066.	0.500	4.4.90.52	2023NE00029		R$ 19.959,42	2023NL00041	R$ 19.959,42	R$ -	2023PD00041	R$ 19.959,42	R$ -	2023OB00042	2023RE03808	R$ 19.959,42	R$ -	R$ 19.959,42	
													25101.1.19.122.0001.2067.	0.500	4.4.90.52	2023NE00028		R$ 3.070,68	2023NL00040	R$ 3.070,68	R$ -	2023PD00040	R$ 3.070,68	R$ -	2023OB00041	2023RE03308	R$ 3.070,68	R$ -	R$ 3.070,68	

				Contrato - SETEC												Nota de Empenho - (NE)			Nota de Liquidação (NL)			Programa de Desembolso - (PD)			Ordem Bancária - (OB)					
Modalidade da Despesa	Credor/Servidor	Processo nº.	Embasamento Legal	Contrato nº./Termo de Fomento	Celebração	Vigência	Publicação do EXTRATO do Contrato, DOE e data.	Termo Aditivo (Processo, Vigência, Publicação, DOE e data). 1º. 2º. 3º.	Fiscal do Contrato, Publicação, DOE e data	Objetivo	Valor do Contrato	Convênio/Transferência Especial	Ação (Programa de Trabalho) (Código)	Fonte	Elemento de Despesa	NE	NE - Reforço	Exercício 2023 (R$)	NL	Exercício 2023 (R$)	Resto a Pagar (R$)	PD	Exercício 2023 (R$)	Resto a Pagar (R$)	OB	RE (Registro de Envio ao Banco)	Exercício 2023 (R$)	Resto a Pagar (R$)	Total (R$)	Observação
								Subtotal										R$ 2.671.422,73		R$ 2.666.972,22	R$ -		R$ 2.666.972,22	R$ -			R$ 666.972,22	R$ -	R$ 666.972,22	
Ata de **Registro de Preço**	M. DA SILVA OLIVEIRA EIRELI - ME, CNPJ nº. 00.451.408/0001 - 80.	PROCESSO DE UTILIZAÇÃO Nº 00011/SETEC/2022.	ATA DE REGISTRO DE PREÇOS Nº 112/2022-CLC/PGE. PREGÃO ELETRÔNICO Nº 061/2022, NÚMERO DO PROCESSO LICITATÓRIO 00008/PGE/2022. CONFORME ORDEM DE UTILIZAÇÃO Nº 0018/2023							**Gás** - VALOR QUE SE EMPENHA DESTINADO A COBRIR DESPESAS DE AQUISIÇÃO DE GÁS LIQUEFEITO, CONFORME ATA DE REGISTRO DE PREÇOS Nº 112/2022-CLC/PGE. PREGÃO ELETRÔNICO Nº 061/2022, NÚMERO DO PROCESSO LICITATÓRIO 00008/PGE/2022. CONFORME ORDEM DE UTILIZAÇÃO Nº 0018/2023, RELACIONADO AO PROCESSO DE UTILIZAÇÃO Nº 00011/SETEC/2022.			25101.1.19.122.0001.2067.	0.500	3.3.90.30	2023NE00027		R$ 510,00	2023NL00051	R$ 510,00	R$ -	2023PD00053	R$ 510,00	R$ -	2023OB00053	2023RE03628	R$ 510,00	R$ -	R$ 510,00	
Ata de **Registro de Preço**	A. C. DA S PINTO ME, CNPJ nº. 27.279.291/0001 - 55.	PROCESSO DE UTILIZAÇÃO Nº 00004/SETEC/2023.	PREGÃO Nº 134/2022-CLC/PGE, ATA DE REGISTRO DE PREÇOS Nº 048 A 054/2023/CLC/ PGE/ AP, NUMERO DE ORDEM 0001/2023, PEDIDO Nº 001/2023							**Cafée e Açucar** - VALOR QUE SE EMPENHA PARA COBRIR DESPESA COM AQUISIÇÃO DE MATERIAL DE CONSUMO (AÇÚCAR E CAFÉ), VISANDO ATENDIMENTO DAS NECESSIDADES DA SECRETARIA DE ESTADO DA CIÊNCIA E TECNOLOGIA, PREGÃO Nº 134/2022-CLC/PGE, ATA DE REGISTRO DE PREÇOS Nº 048 A 054/2023-CLC/ PGE/ AP, NUMERO DE ORDEM 0001/2023, PEDIDO Nº 001/2023. DOCUMENTO Nº 0025.0370.1529.0004/2023. PROCESSO DE UTILIZAÇÃO Nº 00004/SETEC/2023.	-		25101.1.19.122.0001.2067.	0.500	3.3.90.30	2023NE00026		R$ 3.003,00	2023NL00119	R$ 3.003,00	R$ -	2023PD00126	R$ 3.003,00	R$ -	2023OB00126	2023RE04524	R$ 3.003,00	R$ -	R$ 3.003,00	
Ata de **Registro de Preço**	SECO AMBIENTAL, SERVIÇOS, PESQUISAS E CONSTRUTORA LTDA, CNPJ nº. 33.614.013/0001 - 00.	PROCESSO DE UTILIZAÇÃO SIGA 00003/SETEC/2023.	ATA DE REGISTRO DE PREÇOS Nº 134/2022- CLC/PGE, RESULTADO DO PREGÃO ELETRÔNICO Nº 054/2022 CLC/PGE PROCESSO LICITATÓRIO SIGA Nº 00054/PGE/2021	CONTRATO Nº 0001/SETEC/2023	03/07/2023	03/07/2023 a 03/07/2024	Publicação: DOE nº. 7.978, em 09/08/2023.		**Fabrício Melo,** Portária nº. 033/2023/SETEC, Publicação: DOE nº. 7.978, em 09/08/2023.	**Controle de Pragas** - VALOR QUE SE EMPENHA PARA COBRIR DESPESAS COM CONTRATAÇÃO DE EMPRESA ESPECIALIZADA NA PRESTAÇÃO DE SERVIÇOS DE CONTROLE E COMBATE A PRAGAS(DESINSETIZAÇÃO, DESRATIZAÇÃO, DESCUPINIZAÇÃO E REMOÇÃO DE MORCEGOS) PARA ATENDER AS NECESSIDADES DA SECRETARIA DE ESTADO DA CIÊNCIA E TECNOLOGIA- SETEC. CONFORME A ATA DE REGISTRO DE PREÇOS Nº 134/2022- CLC/PGE, RESULTADO DO PREGÃO ELETRÔNICO Nº 054/2022 CLC/PGE PROCESSO LICITATÓRIO SIGA Nº 00054/PGE/2021, REALIZADO PELA CENTRAL DE LICITAÇÃO E CONTRATOS DA PROCURADORIA GERAL DO ESTADO DO AMAPÁ (CLC/PGE), CONFORME OFÍCIO Nº 250101.0077.1529.0014/2023 NAF - SETEC . CONTRATO Nº 0001/SETEC/2023. PROCESSO DE UTILIZAÇÃO SIGA 00003/SETEC/2023.			25101.1.19.122.0001.2067.	0.500	3.3.90.39	2023NE00025		R$ 1.525,00	2023NL00124	R$ 1.525,00	R$ -	2023PD00134	R$ 1.525,00	R$ -	2023OB00134	2023RE04720	R$ 1.525,00	R$ -	R$ 1.525,00	
Ata de **Registro de Preço**	ARAUJO - ME, CNPJ nº. 28.491.434/0001 - 50.	PROCESSO DE UTILIZAÇÃO nº. 00001/SETEC/2023.	PREGÃO ELETRONICO Nº 074/20222-CLC/ PGE/ AP. NÚMERO DA ORDEM DE UTILIZAÇÃO nº. 016/2023. Art. 3º, Inciso I a III Decreto Estadual nº 3182/2016							**Material de Expediente** - VALOR QUE SE EMPENHA PARA ATENDER DESPESAS COM AQUISIÇÃO DE MATERIAL DE EXPEDIENTE E ESCRITÓRIO, PARA ATENDIMENTO DAS NECESSIDADES DA SECRETARIA DE ESTADO DA CIÊNCIA E TECNOLOGIA. PREGÃO ELETRONICO Nº 074/20222-CLC/ PGE/ AP. NÚMERO DA ORDEM DE UTILIZAÇÃO 016/2023. PROCESSO PRODOC Nº 0025.0473.1529.0002/2023. PROCESSO DE UTILIZAÇÃO 00001/SETEC/2023.			25101.1.19.122.0001.2067.	0.500	3.3.90.30	2023NE00007		R$ 4.144,60	2023NL00031	R$ 4.144,60	R$ -	2023PD00031	R$ 4.144,60	R$ -	2023OB00032	2023RE02385	R$ 4.144,60	R$ -	R$ 4.144,60	
Ata de **Registro de Preço**	A. N. GOMES - LTDA, CNPJ nº. 34.642.561/0001 - 06.	PROCESSO PRODOC Nº 0025.0473.1529.0002/2023. PROCESSO DE UTILIZAÇÃO nº. 00001/SETEC/2023.	PREGÃO ELETRONICO Nº 074/20222-CLC/ PGE/AP. NÚMERO DA ORDEM DE UTILIZAÇÃO 017/2023							**Material de Expediente** - VALOR QUE SE EMPENHA PARA ATENDER DESPESAS COM AQUISIÇÃO DE MATERIAL DE EXPEDIENTE E ESCRITÓRIO, PARA ATENDIMENTO DAS NECESSIDADES DA SECRETARIA DE ESTADO DA CIÊNCIA E TECNOLOGIA. PREGÃO ELETRONICO Nº 074/20222-CLC/ PGE/AP. NÚMERO DA ORDEM DE UTILIZAÇÃO 017/2023. PROCESSO PRODOC Nº 0025.0473.1529.0002/2023. PROCESSO DE UTILIZAÇÃO 00001/SETEC/2023.			25101.1.19.122.0001.2067.	0.500	3.3.90.30	2023NE00006		R$ 696,13	2023NL00030	R$ 696,13	R$ -	2023PD00030	R$ 696,13	R$ -	2023OB00031	2023RE02385	R$ 696,13	R$ -	R$ 696,13	
Dispensa de Licitação	PORTAL TURISMO LTDA, CNPJ nº. 08.715.416/0001 - 06.	Processo nº: 00004/SETEC/2023.	Lei 14.133/2021, Inciso II, do art. 75, PARECER JURÍDICO REFERENCIAL Nº 03/2023/PLCC/PGE/AP	CONTRATO Nº 0005/2023/SETEC	15/09/2023	15/09/2023 a 15/09/2024	Publicação: 26/09/2023, DOE nº. 8.009		**Juliana Bentes,** Portária nº. 043/2023/SETEC, Publicação 05/10/2023, DOE nº. 8.016.	**Passagen Aéreas** - VALOR QUE SE EMPENHA PARA COBRIR DESPESAS COM CONTRATAÇÃO DE EMPRESA ESPECIALIZADA NA PRESTAÇÃO DOS SERVIÇOS DE AGENCIAMENTO DE VIAGENS, QUE COMPREENDE A RESERVA, EMISSÃO, MARCAÇÃO, REMARCAÇÃO E CANCELAMENTO DE BILHETES DE PASSAGENS AÉREAS NACIONAIS. CONFORME Autorização de Compra 20352. PARECER JURÍDICO REFERENCIAL Nº 03/2023 - PLCC/PGE/AP. CONTRATO Nº 0005-2023. Processo Nº:00004/SETEC/2023.			25101.1.19.122.0001.2067.	0.500	3.3.90.33	2023NE00043		R$ 5.068,00	2023NL00061	R$ 5.068,00	R$ -	2023PD00064	R$ 5.068,00	R$ -	2023OB00064	2023RE04021	R$ 5.068,00	R$ -	R$ 5.068,00	
													25101.1.19.571.0083.2065.	0.500	3.3.90.33	2023NE00042		R$ 45.000,00	2023NL00052	R$ 41.423,53	R$ -	2023PD00055	R$ 41.423,53	R$ -	2023OB00055	2023RE03738	R$ 41.423,53	R$ -	R$ 41.423,53	
																			2023NL00062	R$ 2.888,24	R$ -	2023PD00065	R$ 2.888,24	R$ -	2023OB00065	2023RE04021	R$ 2.888,24	R$ -	R$ 2.888,24	
Dispensa de Licitação	GESTÃO DE RESÍDUOS NA AMAZÔNIA LTDA, CNPJ nº. 46.221.697/0001 - 21.	PROCESSO DE AQUISIÇÃO 00005/SETEC/2023. PROCESSO Nº 0025.0370.1529.0010/2023/NAF/SETEC	Lei 14.133/2021, Art. 75, Inciso I e II. PARECER JURÍDICO REFERENCIAL Nº 03/2023/PLCC/PGE/AP							**Coleta Seletiva** - VALOR QUE SE EMPENHA PARA COBRIR DESPESAS COM A CONTRATAÇÃO DE EMPRESA ESPECIALIZADA NA GESTÃO DE RESÍDUOS SÓLIDOS NÃO-PERIGOSOS, COMPREENDENDO A EDUCAÇÃO AMBIENTAL, TRANSPORTE, RASTREABILIDADE E DESTINAÇÃO FINAL CORRETA (Realização de uma ação de impacto dentro da 52ª EXPOFEIRA DO ESTADO DO AMAPÁ). PARECER JURÍDICO REFERENCIAL Nº 03/2023 - PLCC/PGE/AP. PROCESSO DE AQUISIÇÃO 00005/SETEC/2023. PROCESSO Nº 0025.0370.1529.0010/2023 - NAF /SETEC			25101.1.19.122.0001.2067.	0.500	3.3.90.39	2023NE00041		R$ 57.000,00	2023NL00045	R$ 22.341,72	R$ -	2023PD00047	R$ 22.341,72	R$ -	2023OB00047	2023RE03531	R$ 22.341,72	R$ -	R$ 22.341,72	
																			2023NL00063	R$ 34.200,00	R$ -	2023PD00066	R$ 34.200,00	R$ -	2023OB00066	2023RE04021	R$ 34.200,00	R$ -	R$ 34.200,00	
Dispensa de Licitação	BURITI PROJETOS E SERVIÇOS EIRELLI, CNPJ nº. 34.251.735/0001 - 00.	PROCESSO SIGA COMPRAS 00007/SETEC/2023. PROCESSO PRODOC Nº 0025.0370.1529.0001/2023NAF/SETEC.	Cotação Eletrônica nº 7/2023 . AUTORIZAÇÃO DOC. Documento Nº 250101.0077.1529.0017/2023 DE 17 DE ABRIL DE 2023. PARECER JURÍDICO REFERENCIAL Nº 03/2023 - PLCC/PGE/AP .	CONTRATO Nº 010/2023/SETEC	14/12/2023	02/12/2023 a 02/12/2024	Publicação: 14/12/2023, DOE nº. 8.060/2023		Juliana Bentes, Portária nº. 076/2023/SETEC, Publicação 14/12/2023, DOE nº. 8.060.	**Mesa Reunião** - VALOR QUE SE EMPENHA PARA CONTRATAÇÃO DE EMPRESA ESPECIALIZADA NO SERVIÇO DE CONFECÇÃO E MONTAGEM DE MÓVEIS PLANEJADOS para atender as necessidades da Secretaria de Estado da Ciência e Tecnologia SETEC. Cotação Eletrônica nº 7/2023 . AUTORIZAÇÃO DOC. Documento Nº 250101.0077.1529.0017/2023 DE 17 DE ABRIL DE 2023. PARECER JURÍDICO REFERENCIAL Nº 03/2023 - PLCC/PGE/AP . PROCESSO SIGA COMPRAS 00007/SETEC/2023. PROCESSO PRODOC Nº 0025.0370.1529.0001/2023.			25101.1.19.122.0001.2067.	0.706	4.490.52	2023NE00113		R$ 9.800,00	2023NL00137	R$ 9.800,00	R$ -	2023PD00151	R$ 9.800,00	R$ -	2023OB00151	2023RE04974	R$ 9.800,00	R$ -	R$ 9.800,00	
Inexigível	ASSOCIAÇÃO BRASILEIRA DE STARTUPS, CNPJ nº. 19.939.915/0001 - 95.	PROCESSO Nº 0025.0605.1418.0001/2023/GAB/SETE - (PRODOC)	Art. 31 da Lei n.o 13.019/2014 alterada pela Lei nº. 13.204/2015, regulamentada pelo Decreto nº. 8.726/2016 e Parecer Jurídico nº.437 /2023-GAB/PGE/AP.. Outros / Não Aplicável Lei .	Termo de Fomento nº. 002/2023/SETEC			Extrato: DOE nº. 8.095/2023, 0202/2024.			**STARTUP_20** (Empresa Abstartups) - Valor que se empenha para cobrir as despesas com a celebração do Termo de Fomento nº 002/2023/SETEC, firmado entre a Secretaria de Estado da Ciência e Tecnologia e a Associação Brasileira de Startups - Abstartups, cujo objeto é a transferência de recursos financeiros à Abstartups para a organização do evento Startup 20 que será realizado no Estado do Amapá, visando a consecução de finalidade de interesse público e recíproco, conforme especificações estabelecidas no plano de trabalho. PROCESSO Nº 0025.0605.1418.0001/2023 - GAB /SETE(PRODOC). FUNDAMENTAÇÃO LEGAL: Art. 31da Lei n.o 13.019/2014 alterada pela Lei nº. 13.204/2015, regulamentada pelo Decreto nº. 8.726/2016 e Parecer Jurídico nº.437 /2023-GAB/PGE/AP.			25.101.1.19.573.0083.2066.	0.500	3.3.50.41	2023NE00126		R$ 2.000.000,00	2023NL00142	R$ 2.000.000,00	R$ -	2023PD00157P	R$ 2.000.000,00	R$ -			R$ -	R$ -	R$ -	
Outros	CONSELHO NACIONAL DE SEC.EST.C&TI-CONSECTI, CNPJ nº. 07.619.698/0001 - 77.	PROCESSO Nº 0025.0279.1529.0001/2023/NAF/SETEC	Lei nº art.53 do código civil (Lei 10406/2002). PARECER JURÍDICO Nº: 587/2021/PLCC/PGE - AP							**CONSECTI** - VALOR QUE SE EMPENHA PARA COBRIR DESPESAS COM PAGAMENTO DA ANUIDADE DO CONSECTI EXERCICIO DE 2023, CONSIDERANDO O TEOR DA RESOLUÇÃO Nº 01/2022- CONSUP/PGE - SÚMULA ADMINISTRATIVA Nº 13, QUE TRATA DO RECOLHIMENTO DE ANUIDADE À CONSELHOS E CONSIDERANDO AINDA O DISPOSTO NO ARTIGO 2º DA RESOLUÇÃO Nº 01/2023 DO CONSELHO NACIONAL DE SECRETÁRIOS ESTADUAIS PARA ASSUNTOS DE CIÊNCIA, TECNOLOGIA E INOVAÇÃO QUE ESTABELECE O PAGAMENTO DA ANUIDADE PARA AS SECRETARIAS DE ESTADO DA ADMINISTRAÇÃO OU ÓRGÃOS CORRELATOS. PARECER JURÍDICO Nº: 587/2021 PLCC/PGE/AP. CONFORME PROCESSO Nº 0025.0279.1529.0001/2023 - NAF /SETEC			25101.1.19.122.0001.2067.	0.500	3.3.90.39	2023NE00008		R$ 21.000,00	2023NL00005	R$ 21.000,00	R$ -	2023PD00005	R$ 21.000,00	R$ -	2023OB00005	2023RE00967	R$ 21.000,00	R$ -	R$ 21.000,00	
Inexigível	NP TECNOLOGIA E GESTAO DE DADOS LTDA, CNPJ nº. 07.797.967/0001 - 95.	PROCESSO AQUISIÇÃO Nº: 00008/SETEC/2023 - (SIGA). PROCESSO Nº 0025.0370.1529.0015/2023/SETEC - (PRODOC).	Inexigível (Lei 8.666/93 Art.25 - Caput). PARECER JURÍDICO Nº. 786/2023-PLCC/PGE/AP.	CONTRATO Nº 0009/2023/SETEC	14/11/2023	14/11/2023 a 14/11/2024.	Publicação: DOE nº. 7.8052, em 01/12/2023.		**Raila Pinheiro**, Portária nº. 071/2023/SETEC, DOE nº. 8.052, em 01/12/2023,	**Banco de Preço** - VALOR QUE SE EMPENHA PARA COBRIR DESPESAS COM CONTRATAÇÃO DE EMPRESA ESPECIALIZADA NA PRESTAÇÃO DOS SERVIÇOS DE PESQUISA DE PREÇOS PRATICADOS PELA ADMINISTRAÇÃO PÚBLICA, EM AMBIENTE WEB, ATRAVÉS DA ASSINATURA ANUAL DE ACESSO AO SISTEMA DE BANCO DE PREÇOS. PARECER JURÍDICO Nº. 786/2023-PLCC/PGE/AP. PROCESSO AQUISIÇÃO SIGA Nº: 00008/SETEC/2023. PROCESSO PRODOC Nº 0025.0370.1529.0015/2023.			25101.1.19.122.0001.2067.	0.500	3.3.90.40	2023NE00087		R$ 4.260,00	2023NL00133	R$ 4.260,00	R$ -	2023PD00143	R$ 4.260,00	R$ -	2023OB00143	2023RE04808	R$ 4.260,00	R$ -	R$ 4.260,00	
Inexigível	IMPRENSA NACIONAL, CNPJ nº. 04.196.645/0001 - 00.	PROCESSO DE AQUISIÇÃO Nº 00001/SETEC/2022 (SIGA)..	Inexigível (Lei 8.666/93 Art.25 - Caput). PARECER JURÍDICO Nº 189/2023/PLCC/PGE-AP	CONTRATO Nº 0002/2022/SETEC	31/03/2022	31/03/2022 a 31/03/2023	Publicação: DOE nº. 7.643, em 06/04/2022.	1º TERMO ADITIVO/2023 (vigência 31/03/2023 a 31/03/2024). PROCESSO Nº 0025.0465.1529.0001/2023/NAF/SETEC.. Publicação: DOE nº. 7.943, em 21/06/2023.	**Fabricio Borges Oliveira,** Portária nº. 004/2022/SETEC, Publicação: DOE nº. 7.643, em 06/04/2022,	**Imprensa Nacional** - VALOR EMPENHADO PARA ATENDER DESPESAS, REFERENTE A SERVIÇOS PRESTADOS DE PUBLICAÇÃO NO DIÁRIO OFICIAL DA UNIÃO, CONFORME PROCESSO DE AQUISIÇÃO Nº 00001/SETEC/2022,1º TERMO ADITIVO DO CONTRATO Nº 002/2022 - AUTORIZADO PELO Documento Nº 0025.0465.1529.0001/2023.VALOR DESTINADO ATENDER DESPESAS COM SERVIÇOS DE PUBLICAÇÕES DE MATÉRIAS NA IMPRENSA NACIONAL. PARECER JURÍDICO Nº 189/2023 PLCC/PGE-AP . PROCESSO DE AQUISIÇÃO SIGA Nº 00001/SETEC/2022.			25101.1.19.122.0001.2067.	0.500	3.3.90.39	2023NE00048		R$ 3.304,00											R$ -	
Inexigível	Federacao Amapaense de Esportes Eletronicos - FEAPEE, CNPJ nº. 42.581.137/0001 - 27.	PROCESSO Nº 0025.0605.1529.0002/2023 - NAF /SETEC - (PRODOC).	lei 8.666/93, art. 25 capt (inexigibilidae). PARECER JURÍDICO Nº 903/2023 PLCC/PGE/AP	Termo de Fomento nº. 001/2023/SETEC			Publicação: DOE nº. 8.064/2023, em 20/12/2023.			**EU FIZ MEU GAME** - Valor que se empenha para cobrir as despesas com A celebração do Termo de Fomento nº 001/2023/SETEC (publicado no DOE nº8064, em 20/12/2023) entre a Secretaria de Estado da Ciência e Tecnologia e a Federação Amapaense De Esportes Eletrônicos -FEAPEE, cujo objeto é a transferência de recursos financeiros à FEAPEE para a execução do projeto EU FIZ MEU GAME 2023.PROCESSO Nº 0025.0605.1529.0002/2023 - NAF /SETEC(PRODOC). Fundamentação: lei 8.666/93, art. 25 capt (inexigibilidae). PARECER JURÍDICO Nº 903/2023 PLCC/PGE/AP		Emenda Parlamentar nº. 10275/2023 - Deputada Estadual Telma Nery.	25.101.1.19.573.0083.2066.	0.500	3.3.50.41	2023NE00125		R$ 511.122,00	2023NL00141	R$ 511.122,00	R$ -	2023PD00156	R$ 511.122,00	R$ -			R$ 511.122,00	R$ -	R$ 511.122,00	
Inexigível	CONSULTRE - CONSULTORIA & TREINAMENTOS LTDA, CNPJ nº. 36.003.671/0001 - 53.	PROCESSO PRODOC Nº 0025.0673.1529.0001/2023/NAF/SETEC. PROCESSO SIGA Nº 00010/SETEC/2023.	Lei 8.666/93 Art.25 - Caput							Valor que se empenha para cobrir as despesas com a Inscrição na Semana Nacional de Licitações e Contratos (SNLC) do servidor Fabricio Melo de Lima, Gerente do Núcleo Administrativo-Financeiro da Secretaria de Estado da Ciência e Tecnologia. PROCESSO PRODOC Nº 0025.0673.1529.0001/2023 - NAF. PROCESSO SIGA Nº00010/SETEC/2023.			25.101.1.19.571.0083.2065.	0.500	3.3.90.39	2023NE00124		R$ 4.990,00	2023NL00140	R$ 4.990,00	R$ -	2023PD00154	R$ 4.990,00	R$ -	2023OB00154	2023RE4991	R$ 4.990,00	R$ -	R$ 4.990,00	

GOVERNO DO ESTADO DO AMAPÁ
Secretaria de Estado da Ciência e Tecnologia – SETEC
Rodovia Josmar Chaves Pinto, Jardim Marco Zero, Ramal da UNIFAP, S/N, CEP nº. 68.903 – 329, Macapá/AP.
setec@amapa.gov.br/www.setec.ap.gov.br/

Modalidade da Despesa	Credor/Servidor	Processo nº.	Embasamento Legal	Contrato nº. SETEC						Objetivo	Valor do Contrato	Convênio/Transferência Especial	Ação (Programa de Trabalho) (Código)	Fonte	Elemento de Despesa	Nota de Empenho - (NE)			Nota de Liquidação (NL)			Programa de Desembolso - (PD)			Ordem Bancária - (OB)					Observação
				Contrato nº./Termo de Fomento/Acordo de Cooperação Técnica	Celebração	Vigência	Data de Publicação EXTRATO -DOE.	Termo Aditivo (Processo, Vigência, Publicação, DOE e data). 1º. 2º. 3º.	Fiscal do Contrato							NE	NE - Reforço	Exercício 2023 (R$)	NL	Exercício 2023 (R$)	Resto a Pagar (R$)	PD	Exercício 2023 (R$)	Resto a Pagar (R$)	OB	RE (Registro de Envio ao Banco)	Exercício 2023 (R$)	Resto a Pagar (R$)	Total (R$)	
Subtotal																		R$ 65.000,00		R$ 65.000,00	R$ -		R$ 65.000,00	R$ -			R$ 65.000,00	R$ -	R$ 65.000,00	
Prêmio "Robério Nobre" (Amapá de Ciência, Tecnologia e Inovação).	ADDAN OLIVEIRA DE ARAÚJO VIEIRA, CPF nº. 030.804.462 - 24.	PROCESSO Nº 0025.0952.1529.0001/2023/SETEC.	3ª. EDIÇÃO: PRÊMIO AMAPÁ DE CIÊNCIA, TECNOLOGIA E INOVAÇÃO LÁUREA: "ROBÉRIO NOBRE", Exercício 2023 (CHAMADA PÚBLICA- Nº. 006/2023/FAPEAP, DOE nº. xxxx, dia - PORTARIA Nº. 016/2023/FAPEAP, DOE nº. xxxx, dia); Processo nº. 0025.0925.1529.0001/2023 e PARECER JURÍDICO Nº 619/2023/PLCC/PGE/AP.	ACORDO DE COOPERAÇÃO TÉCNICA (ACT) nº 004/2023/SETEC/FAPEAP, DOE nº. 8027/2023, dia 24/10/2023	01/10/2023	01/10/2023 a 01/10/2027 (48 meses)	Publicação: DOE nº. 8.027/2023, em 24/10/2023.			**Prêmio** - APROPRIAÇÃO DE DESPESA REFERENTE A PREMIAÇÃO A ADDAN OLIVEIRA DE ARAÚJO VIEIRA EM RECONHECIMENTO AOS CIENTISTAS E PROFISSIONAIS DA CIÊNCIA, TECNOLOGIA E INOVAÇÃO CONTRIBUINDO PARA O DESENVOLVIMENTO DO ESTADO DO AMAPÁ. CHAMADA PÚBLICA- Nº. 006/2023 - PRÊMIO AMAPÁ DE CIÊNCIA, TECNOLOGIA E INOVAÇÃO LÁUREA: ROBÉRIO NOBRE 3ª. EDIÇÃO. ACORDO DE COOPERAÇÃO TÉCNICA Nº 004/2023/SETEC. PARECER JURÍDICO Nº 619/2023 - PLCC/PGE/AP. PORTARIA Nº. 016/2023-FAPEAP. AUTORIZAÇÃO DE EMPENHO CONFORME DOCUMENTO Nº 0025.0952.1529.0001/2023 FLS Nº 352. ART. 44 DA LEI Nº 2.333/2018. PROCESSO Nº 0025.0952.1529.0001/2023.			25101.1.19.571.0083.2065	0.500	3.3.90.31	2023NE00101		R$ 3.000,00	2023NL00116	3.000,00	-	2023PD00125	3.000,00	R$ -	2023OB00125	2023RE04524	R$ 3.000,00	R$ -	R$ 3.000,00	
Prêmio "Robério Nobre" (Amapá de Ciência, Tecnologia e Inovação).	WILLIANS LOPES DE ALMEIDA, CPF nº. 885.246.982 - 68.	PROCESSO Nº 0025.0952.1529.0001/2023/SETEC	3ª. EDIÇÃO: PRÊMIO AMAPÁ DE CIÊNCIA, TECNOLOGIA E INOVAÇÃO LÁUREA: "ROBÉRIO NOBRE", Exercício 2023 (CHAMADA PÚBLICA- Nº. 006/2023/FAPEAP, DOE nº. xxxx, dia - PORTARIA Nº. 016/2023/FAPEAP, DOE nº. xxxx, dia); Processo nº. 0025.0925.1529.0001/2023 e PARECER JURÍDICO Nº 619/2023/PLCC/PGE/AP.	ACORDO DE COOPERAÇÃO TÉCNICA (ACT) nº 004/2023/SETEC/FAPEAP, DOE nº. 8027/2023, dia 24/10/2023	01/10/2023	01/10/2023 a 01/10/2027 (48 meses)	Publicação: DOE nº. 8.027/2023, em 24/10/2023.			**Prêmio** - VAPROPRIAÇÃO DE DESPESA REFERENTE A PREMIAÇÃO A WILLIANS LOPES DE ALMEIDA EM RECONHECIMENTO AOS CIENTISTAS E PROFISSIONAIS DA CIÊNCIA, TECNOLOGIA E INOVAÇÃO CONTRIBUINDO PARA O DESENVOLVIMENTO DO ESTADO DO AMAPÁ. CHAMADA PÚBLICA- Nº. 006/2023 - PRÊMIO AMAPÁ DE CIÊNCIA, TECNOLOGIA E INOVAÇÃO LÁUREA: ROBÉRIO NOBRE 3ª. EDIÇÃO. ACORDO DE COOPERAÇÃO TÉCNICA Nº 004/2023/SETEC. PARECER JURÍDICO Nº 619/2023 - PLCC/PGE/AP. PORTARIA Nº. 016/2023-FAPEAP. AUTORIZAÇÃO DE EMPENHO CONFORME DOCUMENTO Nº 0025.0952.1529.0001/2023 FLS Nº 352. ART. 44 DA LEI Nº 2.333/2018. PROCESSO Nº 0025.0952.1529.0001/2023.			25101.1.19.571.0083.2065	0.500	3.3.90.31	2023NE00100		R$ 3.000,00	2023NL00115	3.000,00	-	2023PD00124	3.000,00	R$ -	2023OB00124	2023RE04524	R$ 3.000,00	R$ -	R$ 3.000,00	
Prêmio "Robério Nobre" (Amapá de Ciência, Tecnologia e Inovação).	ANDERSON PEDRO BERNARDINA, BATISTA, CPF nº. 891.521.072 - 72.	PROCESSO Nº 0025.0952.1529.0001/2023/SETEC	3ª. EDIÇÃO: PRÊMIO AMAPÁ DE CIÊNCIA, TECNOLOGIA E INOVAÇÃO LÁUREA: "ROBÉRIO NOBRE", Exercício 2023 (CHAMADA PÚBLICA- Nº. 006/2023/FAPEAP, DOE nº. xxxx, dia - PORTARIA Nº. 016/2023/FAPEAP, DOE nº. xxxx, dia); Processo nº. 0025.0925.1529.0001/2023 e PARECER JURÍDICO Nº 619/2023/PLCC/PGE/AP.	ACORDO DE COOPERAÇÃO TÉCNICA (ACT) nº 004/2023/SETEC/FAPEAP, DOE nº. 8027/2023, dia 24/10/2023	01/10/2023	01/10/2023 a 01/10/2027 (48 meses)	Publicação: DOE nº. 8.027/2023, em 24/10/2023.			**Prêmio** - APROPRIAÇÃO DE DESPESA REFERENTE A PREMIAÇÃO A ANDERSON PEDRO BERNARDINA BATISTA EM RECONHECIMENTO AOS CIENTISTAS E PROFISSIONAIS DA CIÊNCIA, TECNOLOGIA E INOVAÇÃO CONTRIBUINDO PARA O DESENVOLVIMENTO DO ESTADO DO AMAPÁ. CHAMADA PÚBLICA- Nº. 006/2023 - PRÊMIO AMAPÁ DE CIÊNCIA, TECNOLOGIA E INOVAÇÃO LÁUREA: ROBÉRIO NOBRE 3ª. EDIÇÃO. ACORDO DE COOPERAÇÃO TÉCNICA Nº004/2023/SETEC. PARECER JURÍDICO Nº 619/2023 - PLCC/PGE/AP. PORTARIA Nº. 016/2023-FAPEAP. AUTORIZAÇÃO DE EMPENHO CONFORME DOCUMENTO Nº 0025.0952.1529.0001/2023 FLS Nº 352. ART. 44 DA LEI Nº 2.333/2018. PROCESSO Nº 0025.0952.1529.0001/2023.			25101.1.19.573.0083.2065	0.500	3.3.90.31	2023NE00098		R$ 4.000,00	2023NL00114	4.000,00	-	2023PD00132	4.000,00	R$ -	2023OB00132	2023RE04624	R$ 4.000,00	R$ -	R$ 4.000,00	
Prêmio "Robério Nobre" (Amapá de Ciência, Tecnologia e Inovação).	FRANCISCO FABIO OLIVEIRA DE SOUSA, CPF nº. 929.238.443 - 00.	PROCESSO Nº 0025.0952.1529.0001/2023/SETEC	3ª. EDIÇÃO: PRÊMIO AMAPÁ DE CIÊNCIA, TECNOLOGIA E INOVAÇÃO LÁUREA: "ROBÉRIO NOBRE", Exercício 2023 (CHAMADA PÚBLICA- Nº. 006/2023/FAPEAP, DOE nº. xxxx, dia - PORTARIA Nº. 016/2023/FAPEAP, DOE nº. xxxx, dia); Processo nº. 0025.0925.1529.0001/2023 e PARECER JURÍDICO Nº 619/2023/PLCC/PGE/AP.	ACORDO DE COOPERAÇÃO TÉCNICA (ACT) nº 004/2023/SETEC/FAPEAP, DOE nº. 8027/2023, dia 24/10/2023	01/10/2023	01/10/2023 a 01/10/2027 (48 meses)	Publicação: DOE nº. 8.027/2023, em 24/10/2023.			**Prêmio** - APROPRIAÇÃO DE DESPESA REFERENTE A PREMIAÇÃO A FRANCISCO FÁBIO OLIVEIRA DE SOUSA EM RECONHECIMENTO AOS CIENTISTAS E PROFISSIONAIS DA CIÊNCIA, TECNOLOGIA E INOVAÇÃO CONTRIBUINDO PARA O DESENVOLVIMENTO DO ESTADO DO AMAPÁ. CHAMADA PÚBLICA- Nº. 006/2023 - PRÊMIO AMAPÁ DE CIÊNCIA, TECNOLOGIA E INOVAÇÃO LÁUREA: ROBÉRIO NOBRE 3ª. EDIÇÃO. ACORDO DE COOPERAÇÃO TÉCNICA Nº004/2023/SETEC. PARECER JURÍDICO Nº 619/2023 - PLCC/PGE/AP. PORTARIA Nº. 016/2023-FAPEAP. AUTORIZAÇÃO DE EMPENHO CONFORME DOCUMENTO Nº 0025.0952.1529.0001/2023 FLS Nº 352. ART. 44 DA LEI Nº 2.333/2018. PROCESSO Nº 0025.0952.1529.0001/2023.			25101.1.19.571.0083.2065	0.500	3.3.90.31	2023NE00097		R$ 6.000,00	2023NL00113	6.000,00	-	2023PD00122	6.000,00	R$ -	2023OB00122	2023RE04524	R$ 6.000,00	R$ -	R$ 6.000,00	
Prêmio "Robério Nobre" (Amapá de Ciência, Tecnologia e Inovação).	THIAGO FELIPE NUNES DE FREITAS, CPF nº. 028.797.622 - 00	PROCESSO Nº 0025.0952.1529.0001/2023/SETEC	3ª. EDIÇÃO: PRÊMIO AMAPÁ DE CIÊNCIA, TECNOLOGIA E INOVAÇÃO LÁUREA: "ROBÉRIO NOBRE", Exercício 2023 (CHAMADA PÚBLICA- Nº. 006/2023/FAPEAP, DOE nº. xxxx, dia - PORTARIA Nº. 016/2023/FAPEAP, DOE nº. xxxx, dia); Processo nº. 0025.0925.1529.0001/2023 e PARECER JURÍDICO Nº 619/2023/PLCC/PGE/AP.	ACORDO DE COOPERAÇÃO TÉCNICA (ACT) nº 004/2023/SETEC/FAPEAP, DOE nº. 8027/2023, dia 24/10/2023	01/10/2023	01/10/2023 a 01/10/2027 (48 meses)	Publicação: DOE nº. 8.027/2023, em 24/10/2023.			**Prêmio** - APROPRIAÇÃO DE DESPESA REFERENTE A PREMIAÇÃO A THIAGO FELIPE NUNES DE FREITAS EM RECONHECIMENTO AOS CIENTISTAS E PROFISSIONAIS DA CIÊNCIA, TECNOLOGIA E INOVAÇÃO CONTRIBUINDO PARA O DESENVOLVIMENTO DO ESTADO DO AMAPÁ. CHAMADA PÚBLICA- Nº. 006/2023 - PRÊMIO AMAPÁ DE CIÊNCIA, TECNOLOGIA E INOVAÇÃO LÁUREA: ROBÉRIO NOBRE 3ª. EDIÇÃO. ACORDO DE COOPERAÇÃO TÉCNICA Nº 004/2023/SETEC. PARECER JURÍDICO Nº 619/2023 - PLCC/PGE/AP. PORTARIA Nº. 016/2023-FAPEAP. AUTORIZAÇÃO DE EMPENHO CONFORME DOCUMENTO Nº 0025.0952.1529.0001/2023 FLS Nº 352. ART. 44 DA LEI Nº 2.333/2018. PROCESSO Nº 0025.0952.1529.0001/2023.			25101.1.19.573.0083.2065	0.500	3.3.90.31	2023NE00096		R$ 4.000,00	2023NL00112	4.000,00	-	2023PD00121	4.000,00	R$ -	2023OB00121	2023RE04524	R$ 4.000,00	R$ -	R$ 4.000,00	
Prêmio "Robério Nobre" (Amapá de Ciência, Tecnologia e Inovação).	KARINA PATRÍCIA GOIS RODRIGUES, CPF nº. 006.394.122 - 89.	PROCESSO Nº 0025.0952.1529.0001/2023/SETEC	3ª. EDIÇÃO: PRÊMIO AMAPÁ DE CIÊNCIA, TECNOLOGIA E INOVAÇÃO LÁUREA: "ROBÉRIO NOBRE", Exercício 2023 (CHAMADA PÚBLICA- Nº. 006/2023/FAPEAP, DOE nº. xxxx, dia - PORTARIA Nº. 016/2023/FAPEAP, DOE nº. xxxx, dia); Processo nº. 0025.0925.1529.0001/2023 e PARECER JURÍDICO Nº 619/2023/PLCC/PGE/AP.	ACORDO DE COOPERAÇÃO TÉCNICA (ACT) nº 004/2023/SETEC/FAPEAP, DOE nº. 8027/2023, dia 24/10/2023	01/10/2023	01/10/2023 a 01/10/2027 (48 meses)	Publicação: DOE nº. 8.027/2023, em 24/10/2023.			**Prêmio** - APROPRIAÇÃO DE DESPESA REFERENTE A PREMIAÇÃO AKARINA PATRICIA GOIS RODRIGUES EM RECONHECIMENTO AOS CIENTISTAS E PROFISSIONAIS DA CIÊNCIA, TECNOLOGIA E INOVAÇÃO CONTRIBUINDO PARA O DESENVOLVIMENTO DO ESTADO DO AMAPÁ. CHAMADA PÚBLICA- Nº. 006/2023 - PRÊMIO AMAPÁ DE CIÊNCIA, TECNOLOGIA E INOVAÇÃO LÁUREA: ROBÉRIO NOBRE 3ª. EDIÇÃO. ACORDO DE COOPERAÇÃO TÉCNICA Nº 004/2023/SETEC. PARECER JURÍDICO Nº 619/2023 - PLCC/PGE/AP. PORTARIA Nº. 016/2023-FAPEAP. AUTORIZAÇÃO DE EMPENHO CONFORME DOCUMENTO Nº 0025.0952.1529.0001/2023 FLS Nº 352. ART. 44 DA LEI Nº 2.333/2018. PROCESSO Nº 0025.0952.1529.0001/2023.			25101.1.19.573.0083.2065	0.500	3.3.90.31	2023NE00095		R$ 6.000,00	2023NL00111	6.000,00	-	2023PD00120	6.000,00	R$ -	2023OB00120	2023RE04524	R$ 6.000,00	R$ -	R$ 6.000,00	
Prêmio "Robério Nobre" (Amapá de Ciência, Tecnologia e Inovação).	DIEGO ARMANDO SILVA DA SILVA, CPF nº. 891.263.512 - 34.	PROCESSO Nº 0025.0952.1529.0001/2023/SETEC	3ª. EDIÇÃO: PRÊMIO AMAPÁ DE CIÊNCIA, TECNOLOGIA E INOVAÇÃO LÁUREA: "ROBÉRIO NOBRE", Exercício 2023 (CHAMADA PÚBLICA- Nº. 006/2023/FAPEAP, DOE nº. xxxx, dia - PORTARIA Nº. 016/2023/FAPEAP, DOE nº. xxxx, dia); Processo nº. 0025.0925.1529.0001/2023 e PARECER JURÍDICO Nº 619/2023/PLCC/PGE/AP.	ACORDO DE COOPERAÇÃO TÉCNICA (ACT) nº 004/2023/SETEC/FAPEAP, DOE nº. 8027/2023, dia 24/10/2023	01/10/2023	01/10/2023 a 01/10/2027 (48 meses)	Publicação: DOE nº. 8.027/2023, em 24/10/2023.			**Prêmio** - APROPRIAÇÃO DE DESPESA REFERENTE A PREMIAÇÃO ADIEGO ARMANDO SILVA DA SILVA EM RECONHECIMENTO AOS CIENTISTAS E PROFISSIONAIS DA CIÊNCIA, TECNOLOGIA E INOVAÇÃO CONTRIBUINDO PARA O DESENVOLVIMENTO DO ESTADO DO AMAPÁ. CHAMADA PÚBLICA- Nº. 006/2023 - PRÊMIO AMAPÁ DE CIÊNCIA, TECNOLOGIA E INOVAÇÃO LÁUREA: ROBÉRIO NOBRE 3ª. EDIÇÃO. ACORDO DE COOPERAÇÃO TÉCNICA Nº 004/2023/SETEC. PARECER JURÍDICO Nº 619/2023 - PLCC/PGE/AP. PORTARIA Nº. 016/2023-FAPEAP. AUTORIZAÇÃO DE EMPENHO CONFORME DOCUMENTO Nº 0025.0952.1529.0001/2023 FLS Nº 352. ART. 44 DA LEI Nº 2.333/2018. PROCESSO Nº 0025.0952.1529.0001/2023			25101.1.19.571.0083.2065	0.500	3.3.90.31	2023NE00094		R$ 6.000,00	2023NL00110	6.000,00	-	2023PD00119	6.000,00	R$ -	2023OB00119	2023RE04524	R$ 6.000,00	R$ -	R$ 6.000,00	
Prêmio "Robério Nobre" (Amapá de Ciência, Tecnologia e Inovação).	ROBSON BORGES DE LIMA, CPF nº. 000.728.512 - 44.	PROCESSO Nº 0025.0952.1529.0001/2023/SETEC	3ª. EDIÇÃO: PRÊMIO AMAPÁ DE CIÊNCIA, TECNOLOGIA E INOVAÇÃO LÁUREA: "ROBÉRIO NOBRE", Exercício 2023 (CHAMADA PÚBLICA- Nº. 006/2023/FAPEAP, DOE nº. xxxx, dia - PORTARIA Nº. 016/2023/FAPEAP, DOE nº. xxxx, dia); Processo nº. 0025.0925.1529.0001/2023 e PARECER JURÍDICO Nº 619/2023/PLCC/PGE/AP.	ACORDO DE COOPERAÇÃO TÉCNICA (ACT) nº 004/2023/SETEC/FAPEAP, DOE nº. 8027/2023, dia 24/10/2023	01/10/2023	01/10/2023 a 01/10/2027 (48 meses)	Publicação: DOE nº. 8.027/2023, em 24/10/2023.			**Prêmio** - APROPRIAÇÃO DE DESPESA REFERENTE A PREMIAÇÃO A ROBSON BORGES DE LIMA EM RECONHECIMENTO AOS CIENTISTAS E PROFISSIONAIS DA CIÊNCIA, TECNOLOGIA E INOVAÇÃO CONTRIBUINDO PARA O DESENVOLVIMENTO DO ESTADO DO AMAPÁ. CHAMADA PÚBLICA- Nº. 006/2023 - PRÊMIO AMAPÁ DE CIÊNCIA, TECNOLOGIA E INOVAÇÃO LÁUREA: ROBÉRIO NOBRE 3ª. EDIÇÃO. ACORDO DE COOPERAÇÃO TÉCNICA Nº 004/2023/SETEC. PARECER JURÍDICO Nº 619/2023 - PLCC/PGE/AP. PORTARIA Nº. 016/2023-FAPEAP. AUTORIZAÇÃO DE EMPENHO CONFORME DOCUMENTO Nº 0025.0952.1529.0001/2023 FLS Nº 352. ART. 44 DA LEI Nº 2.333/2018. PROCESSO Nº 0025.0952.1529.0001/2023			25101.1.19.571.0083.2065	0.500	3.3.90.31	2023NE00092		R$ 4.000,00	2023NL00109	4.000,00	-	2023PD00118	4.000,00	R$ -	2023OB00118	2023RE04524	R$ 4.000,00	R$ -	R$ 4.000,00	
Prêmio "Robério Nobre" (Amapá de Ciência, Tecnologia e Inovação).	IRLON MACIEL FERREIRA, CPF nº. 762.189.292 - 72.	PROCESSO Nº 0025.0952.1529.0001/2023/SETEC	3ª. EDIÇÃO: PRÊMIO AMAPÁ DE CIÊNCIA, TECNOLOGIA E INOVAÇÃO LÁUREA: "ROBÉRIO NOBRE", Exercício 2023 (CHAMADA PÚBLICA- Nº. 006/2023/FAPEAP, DOE nº. xxxx, dia - PORTARIA Nº. 016/2023/FAPEAP, DOE nº. xxxx, dia); Processo nº. 0025.0925.1529.0001/2023 e PARECER JURÍDICO Nº 619/2023/PLCC/PGE/AP.	ACORDO DE COOPERAÇÃO TÉCNICA (ACT) nº 004/2023/SETEC/FAPEAP, DOE nº. 8027/2023, dia 24/10/2023	01/10/2023	01/10/2023 a 01/10/2027 (48 meses)	Publicação: DOE nº. 8.027/2023, em 24/10/2023.			**Prêmio** - APROPRIAÇÃO DE DESPESA REFERENTE A PREMIAÇÃO A IRLON MACIEL FERREIRA EM RECONHECIMENTO AOS CIENTISTAS E PROFISSIONAIS DA CIÊNCIA, TECNOLOGIA E INOVAÇÃO CONTRIBUINDO PARA O DESENVOLVIMENTO DO ESTADO DO AMAPÁ. CHAMADA PÚBLICA- Nº. 006/2023 - PRÊMIO AMAPÁ DE CIÊNCIA, TECNOLOGIA E INOVAÇÃO LÁUREA: ROBÉRIO NOBRE 3ª. EDIÇÃO. ACORDO DE COOPERAÇÃO TÉCNICA Nº 004/2023/SETEC. PARECER JURÍDICO Nº 619/2023 - PLCC/PGE/AP. PORTARIA Nº. 016/2023-FAPEAP. AUTORIZAÇÃO DE EMPENHO CONFORME DOCUMENTO Nº 0025.0952.1529.0001/2023 FLS Nº 352. ART. 44 DA LEI Nº 2.333/2018. PROCESSO Nº 0025.0952.1529.0001/2023.			25101.1.19.573.0083.2065	0.500	3.3.90.31	2023NE00091		R$ 6.000,00	2023NL00108	6.000,00	-	2023PD00117	6.000,00	R$ -	2023OB00117	2023RE04524	R$ 6.000,00	R$ -	R$ 6.000,00	
Prêmio "Robério Nobre" (Amapá de Ciência, Tecnologia e Inovação).	RENATO RICHARD HILÁRIO, CPF nº. 064.545.526 - 16.	PROCESSO Nº 0025.0952.1529.0001/2023/SETEC	3ª. EDIÇÃO: PRÊMIO AMAPÁ DE CIÊNCIA, TECNOLOGIA E INOVAÇÃO LÁUREA: "ROBÉRIO NOBRE", Exercício 2023 (CHAMADA PÚBLICA- Nº. 006/2023/FAPEAP, DOE nº. xxxx, dia - PORTARIA Nº. 016/2023/FAPEAP, DOE nº. xxxx, dia); Processo nº. 0025.0925.1529.0001/2023 e PARECER JURÍDICO Nº 619/2023/PLCC/PGE/AP.	ACORDO DE COOPERAÇÃO TÉCNICA (ACT) nº 004/2023/SETEC/FAPEAP, DOE nº. 8027/2023, dia 24/10/2023	01/10/2023	01/10/2023 a 01/10/2027 (48 meses)	Publicação: DOE nº. 8.027/2023, em 24/10/2023.			**Prêmio** - APROPRIAÇÃO DE DESPESA REFERENTE A PREMIAÇÃO A RENATO RICHARD HILÁRIO EM RECONHECIMENTO AOS CIENTISTAS E PROFISSIONAIS DA CIÊNCIA, TECNOLOGIA E INOVAÇÃO CONTRIBUINDO PARA O DESENVOLVIMENTO DO ESTADO DO AMAPÁ. CHAMADA PÚBLICA- Nº. 006/2023 - PRÊMIO AMAPÁ DE CIÊNCIA, TECNOLOGIA E INOVAÇÃO LÁUREA: ROBÉRIO NOBRE 3ª. EDIÇÃO. ACORDO DE COOPERAÇÃO TÉCNICA Nº 004/2023/SETEC. PARECER JURÍDICO Nº 619/2023 - PLCC/PGE/AP. PORTARIA Nº. 016/2023-FAPEAP. AUTORIZAÇÃO DE EMPENHO CONFORME DOCUMENTO Nº 0025.0952.1529.0001/2023 FLS Nº 352. ART. 44 DA LEI Nº 2.333/2018. PROCESSO Nº 0025.0952.1529.0001/2023.			25101.1.19.571.0083.2065	0.500	3.3.90.31	2023NE00089		R$ 3.000,00	2023NL00106	3.000,00	-	2023PD00115	3.000,00	R$ -	2023OB00115	2023RE04524	R$ 3.000,00	R$ -	R$ 3.000,00	
Prêmio "Robério Nobre" (Amapá de Ciência, Tecnologia e Inovação).	MARCELA NUNES VIDEIRA, CPF nº. - 843.147.532 - 34.	PROCESSO Nº 0025.0952.1529.0001/2023/SETEC	3ª. EDIÇÃO: PRÊMIO AMAPÁ DE CIÊNCIA, TECNOLOGIA E INOVAÇÃO LÁUREA: "ROBÉRIO NOBRE", Exercício 2023 (CHAMADA PÚBLICA- Nº. 006/2023/FAPEAP, DOE nº. xxxx, dia - PORTARIA Nº. 016/2023/FAPEAP, DOE nº. xxxx, dia); Processo nº. 0025.0925.1529.0001/2023 e PARECER JURÍDICO Nº 619/2023/PLCC/PGE/AP.	ACORDO DE COOPERAÇÃO TÉCNICA (ACT) nº 004/2023/SETEC/FAPEAP, DOE nº. 8027/2023, dia 24/10/2023	01/10/2023	01/10/2023 a 01/10/2027 (48 meses)	Publicação: DOE nº. 8.027/2023, em 24/10/2023.			**Prêmio** - APROPRIAÇÃO DE DESPESA REFERENTE A PREMIAÇÃO A MARCELA NUNES VIDEIRA EM RECONHECIMENTO AOS CIENTISTAS E PROFISSIONAIS DA CIÊNCIA, TECNOLOGIA E INOVAÇÃO CONTRIBUINDO PARA O DESENVOLVIMENTO DO ESTADO DO AMAPÁ. CHAMADA PÚBLICA- Nº. 006/2023 - PRÊMIO AMAPÁ DE CIÊNCIA, TECNOLOGIA E INOVAÇÃO LÁUREA: ROBÉRIO NOBRE 3ª. EDIÇÃO. ACORDO DE COOPERAÇÃO TÉCNICA Nº 004/2023/SETEC. PARECER JURÍDICO Nº 619/2023 - PLCC/PGE/AP. PORTARIA Nº. 016/2023-FAPEAP. AUTORIZAÇÃO DE EMPENHO CONFORME DOCUMENTO Nº 0025.0952.1529.0001/2023 FLS Nº 352. ART. 44 DA LEI Nº 2.333/2018. PROCESSO Nº 0025.0952.1529.0001/2023.			25101.1.19.573.0083.2065	0.500	3.3.90.31	2023NE00088		R$ 4.000,00	2023NL00105	4.000,00	-	2023PD00114	4.000,00	R$ -	2023OB00114	2023RE04524	R$ 4.000,00	R$ -	R$ 4.000,00	
Prêmio - Robério Nobre/2023 (Amapá de Ciência, Tecnologia e Inovação).	CELIA SOUZA DA COSTA, CPF nº. 747.510.002 - 25.	PROCESSO Nº 0025.0952.1529.0001/2023/SETEC	3ª. EDIÇÃO: PRÊMIO AMAPÁ DE CIÊNCIA, TECNOLOGIA E INOVAÇÃO LÁUREA: "ROBÉRIO NOBRE", Exercício 2023 (CHAMADA PÚBLICA- Nº. 006/2023/FAPEAP, DOE nº. xxxx, dia - PORTARIA Nº. 016/2023/FAPEAP, DOE nº. xxxx, dia); Processo nº. 0025.0925.1529.0001/2023 e PARECER JURÍDICO Nº 619/2023/PLCC/PGE/AP.	ACORDO DE COOPERAÇÃO TÉCNICA (ACT) nº 004/2023/SETEC/FAPEAP, DOE nº. 8027/2023, dia 24/10/2023	01/10/2023	01/10/2023 a 01/10/2027 (48 meses)	Publicação: DOE nº. 8.027/2023, em 24/10/2023.			**Prêmio** - APROPRIAÇÃO DE DESPESA REFERENTE A PREMIAÇÃO A CÉLIA SOUZA DA COSTA EM RECONHECIMENTO AOS CIENTISTAS E PROFISSIONAIS DA CIÊNCIA, TECNOLOGIA E INOVAÇÃO CONTRIBUINDO PARA O DESENVOLVIMENTO DO ESTADO DO AMAPÁ. CHAMADA PÚBLICA- Nº. 006/2023 - PRÊMIO AMAPÁ DE CIÊNCIA, TECNOLOGIA E INOVAÇÃO LÁUREA: ROBÉRIO NOBRE 3ª. EDIÇÃO. ACORDO DE COOPERAÇÃO TÉCNICA Nº 004/2023/SETEC. PARECER JURÍDICO Nº 619/2023 - PLCC/PGE/AP. PORTARIA Nº. 016/2023-FAPEAP. AUTORIZAÇÃO DE EMPENHO CONFORME DOCUMENTO Nº 0025.0952.1529.0001/2023 FLS Nº 352. ART. 44 DA LEI Nº 2.333/2018. PROCESSO Nº 0025.0952.1529.0001/2023.			25101.1.19.571.0083.2065	0.500	3.3.90.31	2023NE00090		R$ 6.000,00	2023NL00107	6.000,00	-	2023PD00116	6.000,00		2023OB00116	2023RE04524	R$ 6.000,00	R$ -	R$ 6.000,00	
Prêmio - Roberto França/2023 (XI FECEAP "JOVEM CIENTISTA DE CIÊNCIA, TECNOLOGIA E INOVAÇÃO - LÁUREA: CARLOS ROBERTO FRANÇA DE ALMEIDA")	CELIA SOUZA DA COSTA, CPF nº. 747.510.002 - 25.	PROCESSO Nº 0025.0279.1541.0001/2023/SETEC.	XI FECEAP - JOVEM CIENTISTA DE CIÊNCIA, TECNOLOGIA E INOVAÇÃO - LÁUREA: CARLOS ROBERTO FRANÇA DE ALMEIDA - EDIÇÃO 2023. EDITAL Nº 0009/2023/SEED/AP DOE nº. 7990, data 25/08/2023. ACORDO DE COOPERAÇÃO TÉCNICA E FINANCEIRA (ACTF) Nº. 001/2023/SETEC/FAPEAP, DOE nº. 7.969, data 27/07/2023. Lei Estadual nº 2.333/2018/GEA.	ACORDO DE COOPERAÇÃO TÉCNICA E FINANCEIRA (ACTF) nº. 001/2023/SETEC/SEED			Publicação: DOE nº. 7.969, data 27/07/2023.			**Prêmio** - APROPRIAÇÃO DE DESPESA REFERENTE AO PAGAMENTO DE PREMIAÇÃO À CELIA SOUZA DA COSTA, PROJETO: NAPNE E QUALIDADE DE VIDA: DERRUBANDO AS BARREIRAS ATITUDINAIS NO AMBIENTE ESCOLAR E ACADÊMICO. CLASSIFICADO EM 3º LUGAR NA CATEGORIA ENSINO SUPERIOR Instituto Federal do Amapá Campus Porto Grande - AP. ESTUDANTES (Lucia Ferreira da Silva) - CONTEMPLADOS NO EDITAL Nº 0009/2023 XI FECEAP - JOVEM CIENTISTA DE CIÊNCIA, TECNOLOGIA E INOVAÇÃO - LÁUREA: CARLOS ROBERTO FRANÇA DE ALMEIDA - EDIÇÃO 2023, TERMO DE COOPERAÇÃO TÉCNICA E FINANCEIRA Nº001/2023. DOTAÇÃO 014/2023/ADI/SETEC. Lei Estadual nº 2.333/2018. CONFORME PROCESSO Nº 0025.0279.15410001/2023.			25101.1.19.573.0083.2066.	0.500	3.3.90.31	2023NE00078		R$ 2.000,00	2023NL00104	2.000,00	-	2023PD00111	2.000,00		2023OB00111	2023RE04496	R$ 2.000,00	R$ -	R$ 2.000,00	
Prêmio - Roberto França/2023 (XI FECEAP "JOVEM CIENTISTA DE CIÊNCIA, TECNOLOGIA E INOVAÇÃO - LÁUREA: CARLOS ROBERTO FRANÇA DE ALMEIDA")	CELIA SOUZA DA COSTA, CPF nº. 747.510.002 - 25.	PROCESSO Nº 0025.0279.1541.0001/2023/SETEC.	XI FECEAP - JOVEM CIENTISTA DE CIÊNCIA, TECNOLOGIA E INOVAÇÃO - LÁUREA: CARLOS ROBERTO FRANÇA DE ALMEIDA - EDIÇÃO 2023. EDITAL Nº 0009/2023/SEED/AP DOE nº. 7990, data 25/08/2023. ACORDO DE COOPERAÇÃO TÉCNICA E FINANCEIRA (ACTF) Nº. 001/2023/SETEC/FAPEAP, DOE nº. 7.969, data 27/07/2023. Lei Estadual nº 2.333/2018/GEA.	ACORDO DE COOPERAÇÃO TÉCNICA E FINANCEIRA (ACTF) nº. 001/2023/SETEC/SEED			Publicação: DOE nº. 7.969, data 27/07/2023.			**Prêmio** - APROPRIAÇÃO DE DESPESA REFERENTE AO PAGAMENTO DE PREMIAÇÃO À CELIA SOUZA DA COSTA, PROJETO: PRODUÇÃO DE CALDA BIOTECNOLÓGICA PARA CONTROLE DO CARAMUJO AFRICANO. CLASSIFICADO EM 2 LUGARº NA CATEGORIA ENSINO SUPERIOR Instituto Federal do Amapá Campus Porto Grande - AP. ESTUDANTES (Raqueline Shirlenda Silva Bezerra; René Mota Pinheiro) - CONTEMPLADOS NO EDITAL Nº 0009/2023 XI FECEAP - JOVEM CIENTISTA DE CIÊNCIA, TECNOLOGIA E INOVAÇÃO - LÁUREA: CARLOS ROBERTO FRANÇA DE ALMEIDA - EDIÇÃO 2023, TERMO DE COOPERAÇÃO TÉCNICA E FINANCEIRA Nº001/2023. DOTAÇÃO 014/2023/ADI/SETEC. Lei Estadual nº 2.333/2018. CONFORME PROCESSO Nº 0025.0279.15410001/2023.			25101.1.19.573.0083.2066.	0.500	3.3.90.31	2023NE00077		R$ 3.000,00	2023NL00103	3.000,00	-	2023PD00110	3.000,00	-	2023OB00110	2023RE04496	R$ 3.000,00	R$ -	R$ 3.000,00	
Prêmio - Roberto França/2023 (XI FECEAP "JOVEM CIENTISTA DE CIÊNCIA, TECNOLOGIA E INOVAÇÃO - LÁUREA: CARLOS ROBERTO FRANÇA DE ALMEIDA")	ARGEMIRO MIDONES BASTOS - 46000168/09UEAP, CPF nº. 210.131.522 - 04.	PROCESSO Nº 0025.0279.1541.0001/2023/SETEC.	XI FECEAP - JOVEM CIENTISTA DE CIÊNCIA, TECNOLOGIA E INOVAÇÃO - LÁUREA: CARLOS ROBERTO FRANÇA DE ALMEIDA - EDIÇÃO 2023. EDITAL Nº 0009/2023/SEED/AP DOE nº. 7990, data 25/08/2023. ACORDO DE COOPERAÇÃO TÉCNICA E FINANCEIRA (ACTF) Nº. 001/2023/SETEC/FAPEAP, DOE nº. 7.969, data 27/07/2023. Lei Estadual nº 2.333/2018/GEA.	ACORDO DE COOPERAÇÃO TÉCNICA E FINANCEIRA (ACTF) nº. 001/2023/SETEC/SEED			Publicação: DOE nº. 7.969, data 27/07/2023.			**Prêmio** - APROPRIAÇÃO DE DESPESA REFERENTE AO PAGAMENTO DE PREMIAÇÃO À ARGEMIRO MIDONÊS BASTOS, PROJETO: EXPLORANDO O APLICATIVO KLEPER: REALIDADE AUMENTADA. CLASSIFICADO EM 1º LUGAR NA CATEGORIA ENSINO SUPERIOR Instituto Federal do Amapá Campus Santana - AP. ESTUDANTES (Hendrel Jonnys Feitosa da Silva) - CONTEMPLADOS NO EDITAL Nº 0009/2023 XI FECEAP - JOVEM CIENTISTA DE CIÊNCIA, TECNOLOGIA E INOVAÇÃO - LÁUREA: CARLOS ROBERTO FRANÇA DE ALMEIDA - EDIÇÃO 2023, TERMO DE COOPERAÇÃO TÉCNICA E FINANCEIRA Nº 001/2023. DOTAÇÃO 014/2023/ADI/SETEC. Lei Estadual nº 2.333/2018. CONFORME PROCESSO Nº 0025.0279.15410001/2023.			25101.1.19.573.0083.2066.	0.500	3.3.90.31	2023NE00076		R$ 5.000,00	2023NL00102	5.000,00	-	2023PD00109	5.000,00	-	2023OB00109	2023RE04496	R$ 5.000,00	R$ -	R$ 5.000,00	

Modalidade da Despesa	Credor/Servidor	Processo nº.	Embasamento Legal	Contrato nº. SETEC: Contrato nº./Termo de Fomento/Acordo de Cooperação Técnica	Celebração	Vigência	Data de Publicação EXTRATO -DOE.	Termo Aditivo (Processo, Vigência, Publicação, DOE e data). 1º. 2º. 3º.	Fiscal do Contrato	Objetivo	Valor do Contrato	Convênio/Transferência Especial	Ação (Programa de Trabalho) (Código)	Fonte	Elemento de Despesa	Nota de Empenho - (NE): NE	NE - Reforço	Exercício 2023 (R$)	Nota de Liquidação (NL): NL	Exercício 2023 (R$)	Resto a Pagar (R$)	Programa de Desembolso - (PD): PD	Exercício 2023 (R$)	Resto a Pagar (R$)	Ordem Bancária - (OB): OB	RE (Registro de Envio ao Banco)	Exercício 2023 (R$)	Resto a Pagar (R$)	Total (R$)	Observação
								Subtotal										R$ 48.000,00		R$ 48.000,00	R$ 59.356,80		R$ 48.000,00	R$ 59.356,80			R$ 48.000,00	R$ 59.356,80	R$ 107.356,80	
Prêmio - Roberto França/2023 (XI FECEAP "JOVEM CIENTISTA DE CIÊNCIA, TECNOLOGIA E INOVAÇÃO - LÁUREA: CARLOS ROBERTO FRANÇA DE ALMEIDA")	GLAUCILENE XAVIER TAVARES PINHO SILVA, CPF nº. 613.421.572 - 49.	PROCESSO Nº 0025.0279.1541.0001/2023/SETEC.	XI FECEAP - JOVEM CIENTISTA DE CIÊNCIA, TECNOLOGIA E INOVAÇÃO - LÁUREA: CARLOS ROBERTO FRANÇA DE ALMEIDA - EDIÇÃO 2023. EDITAL Nº 0009/2023/SEED/AP DOE nº. 7990, data 25/08/2023. ACORDO DE COOPERAÇÃO TECNICA E FINANCEIRA (ACTF) Nº. 001/2023/SETEC/FAPEAP, DOE nº. 7.969, data 27/07/2023. Lei Estadual nº 2.333/2018/GEA.	ACORDO DE COOPERAÇÃO TÉCNICA E FINANCEIRA (ACTF) nº. 001/2023/SETEC/SEED			Publicação: DOE nº. 7.969, data 27/07/2023.			**Prêmio -** APROPRIAÇÃO DE DESPESA REFERENTE AO PAGAMENTO DE PREMIAÇÃO À GLAUCILENE XAVIER TAVARES PINHO SILVA, PROJETO:LAZÚLI NEWS: DESENVOLVENDO HABILIDADES POR MEIO DO JORNAL ESCOLAR. CLASSIFICADO EM 3º LUGAR NA CATEGORIA ENSINO MÉDIO/TECNICO/ PROFISSIONALIZANTE Escola Visconde de Mauá (SESI), Macapá-AP. ESTUDANTES (Ananda Yasmim Melo Tomaz Vitoria; Gabriela Silva dos Santos ;João Vitor Penha de Oliveira - CONTEMPLADOS NO EDITAL Nº 0009/2023 XI FECEAP - JOVEM CIENTISTA DE CIÊNCIA, TECNOLOGIA E INOVAÇÃO - LÁUREA: CARLOS ROBERTO FRANÇA DE ALMEIDA - EDIÇÃO 2023, TERMO DE COOPERAÇÃO TÉCNICA E FINANCEIRA Nº 001/2023. Lei Estadual nº 2.333/2018. DOTAÇÃO 014/2023/ADI/SETEC. CONFORME PROCESSO Nº 0025.0279.1541.0001/2023.			25101.1.19.573.0083.2066.	0.500	3.3.90.31	2023NE00075		R$ 2.000,00	2023NL00101	2.000,00	-	2023PD00108	2.000,00	-	2023OB00108	2023RE04496	R$ 2.000,00	R$ -	R$ 2.000,00	
Prêmio - Roberto França/2023 (XI FECEAP "JOVEM CIENTISTA DE CIÊNCIA, TECNOLOGIA E INOVAÇÃO - LÁUREA: CARLOS ROBERTO FRANÇA DE ALMEIDA")	Glauber de Souza Ribeiro, CPF nº. 033.993.054 - 35.	PROCESSO Nº 0025.0279.1541.0001/2023/SETEC.	XI FECEAP - JOVEM CIENTISTA DE CIÊNCIA, TECNOLOGIA E INOVAÇÃO - LÁUREA: CARLOS ROBERTO FRANÇA DE ALMEIDA - EDIÇÃO 2023. EDITAL Nº 0009/2023/SEED/AP DOE nº. 7990, data 25/08/2023. ACORDO DE COOPERAÇÃO TECNICA E FINANCEIRA (ACTF) Nº. 001/2023/SETEC/FAPEAP, DOE nº. 7.969, data 27/07/2023. Lei Estadual nº 2.333/2018/GEA.	ACORDO DE COOPERAÇÃO TÉCNICA E FINANCEIRA (ACTF) nº. 001/2023/SETEC/SEED			Publicação: DOE nº. 7.969, data 27/07/2023.			**Prêmio -** APROPRIAÇÃO DE DESPESA REFERENTE AO PAGAMENTO DE PREMIAÇÃO À GLAUBER DE SOUZA RIBEIRO, PROJETO: CLASSIFICADO EM 2 LUGARº NA CATEGORIA ENSINO MÉDIO/TECNICO/ PROFISSIONALIZANTE E.E. Elias de Freitas Trajano de Souza, Porto Grande- AP. ESCOLA (Anthony de Souza Rodrigues) - CONTEMPLADOS NO EDITAL Nº 0009/2023 XI FECEAP - JOVEM CIENTISTA DE CIÊNCIA, TECNOLOGIA E INOVAÇÃO - LÁUREA: CARLOS ROBERTO FRANÇA DE ALMEIDA - EDIÇÃO 2023, TERMO DE COOPERAÇÃO TÉCNICA E FINANCEIRA Nº 001/2023. DOTAÇÃO 014/2023/ADI/SETEC. Lei Estadual nº 2.333/2018. CONFORME PROCESSO Nº 0025.0279.1541.0001/2023.			25101.1.19.573.0083.2066.	0.500	3.3.90.31	2023NE00074		R$ 3.000,00	2023NL00100	3.000,00	-	2023PD00107	3.000,00		2023OB00107	2023RE04496	R$ 3.000,00	R$ -	R$ 3.000,00	
Prêmio - Roberto França/2023 (XI FECEAP "JOVEM CIENTISTA DE CIÊNCIA, TECNOLOGIA E INOVAÇÃO - LÁUREA: CARLOS ROBERTO FRANÇA DE ALMEIDA")	ROBERTA CACELA DE ALMEIDA, CPF nº. 000.482.982 - 47.	PROCESSO Nº 0025.0279.1541.0001/2023/SETEC.	XI FECEAP - JOVEM CIENTISTA DE CIÊNCIA, TECNOLOGIA E INOVAÇÃO - LÁUREA: CARLOS ROBERTO FRANÇA DE ALMEIDA - EDIÇÃO 2023. EDITAL Nº 0009/2023/SEED/AP DOE nº. 7990, data 25/08/2023. ACORDO DE COOPERAÇÃO TECNICA E FINANCEIRA (ACTF) Nº. 001/2023/SETEC/FAPEAP, DOE nº. 7.969, data 27/07/2023. Lei Estadual nº 2.333/2018/GEA.	ACORDO DE COOPERAÇÃO TÉCNICA E FINANCEIRA (ACTF) nº. 001/2023/SETEC/SEED			Publicação: DOE nº. 7.969, data 27/07/2023.			**Prêmio -** APROPRIAÇÃO DE DESPESA REFERENTE AO PAGAMENTO DE PREMIAÇÃO À ROBERTA CACELA DE ALMEIDA, PROJETO: O PROTAGONISMO JUVENIL COMO FORMA DE DESENVOLVER LÍDERES E IMPULSIONAR MUDANÇAS SOCIAIS PROJETO OÁSIS. CLASSIFICADO EM 1º LUGAR NA CATEGORIA ENSINO MÉDIO/TECNICO/ PROFISSIONALIZANTE Instituto Federal do Amapá Campus Santana - AP. Estudantes (Fabrina da Silva Carvalho; Felipe Rodrigues Soares.) - CONTEMPLADOS NO EDITAL Nº 0009/2023 XI FECEAP - JOVEM CIENTISTA DE CIÊNCIA, TECNOLOGIA E INOVAÇÃO - LÁUREA: CARLOS ROBERTO FRANÇA DE ALMEIDA - EDIÇÃO 2023, TERMO DE COOPERAÇÃO TÉCNICA E FINANCEIRA Nº 001/2023. Lei Estadual nº 2.333/2018. DOTAÇÃO 014/2023/ADI/SETEC. CONFORME PROCESSO Nº 0025.0279.1541.0001/2023.			25101.1.19.573.0083.2066.	0.500	3.3.90.31	2023NE00073		R$ 5.000,00	2023NL00099	5.000,00	-	2023PD00106	5.000,00		2023OB00106	2023RE04496	R$ 5.000,00	R$ -	R$ 5.000,00	
Prêmio - Roberto França/2023 (XI FECEAP "JOVEM CIENTISTA DE CIÊNCIA, TECNOLOGIA E INOVAÇÃO - LÁUREA: CARLOS ROBERTO FRANÇA DE ALMEIDA")	PATRÍCIA SOUSA DE ALMEIDA, CPF nº. 025.031.522 - 01.	PROCESSO Nº 0025.0279.1541.0001/2023/SETEC.	XI FECEAP - JOVEM CIENTISTA DE CIÊNCIA, TECNOLOGIA E INOVAÇÃO - LÁUREA: CARLOS ROBERTO FRANÇA DE ALMEIDA - EDIÇÃO 2023. EDITAL Nº 0009/2023/SEED/AP DOE nº. 7990, data 25/08/2023. ACORDO DE COOPERAÇÃO TECNICA E FINANCEIRA (ACTF) Nº. 001/2023/SETEC/FAPEAP, DOE nº. 7.969, data 27/07/2023. Lei Estadual nº 2.333/2018/GEA.	ACORDO DE COOPERAÇÃO TÉCNICA E FINANCEIRA (ACTF) nº. 001/2023/SETEC/SEED			Publicação: DOE nº. 7.969, data 27/07/2023.			**Prêmio -** APROPRIAÇÃO DE DESPESA REFERENTE AO PAGAMENTO DE PREMIAÇÃO À PATRÍCIA SOUSA DE ALMEIDA, PROJETO: ACADEMIA SUSTENTÁVEL. CLASSIFICADO EM 3º LUGAR NA CATEGORIA ENSINO FUNDAMENTAL II E.M. Adão Ferreira de Souza Porto Grande - AP (Abner Melo dos Santos. Wendrel V. Sousa do Nascimento) - CONTEMPLADOS NO EDITAL Nº 0009/2023 XI FECEAP - JOVEM CIENTISTA DE CIÊNCIA, TECNOLOGIA E INOVAÇÃO - LÁUREA: CARLOS ROBERTO FRANÇA DE ALMEIDA - EDIÇÃO 2023, TERMO DE COOPERAÇÃO TÉCNICA E FINANCEIRA Nº 001/2023. DOTAÇÃO 014/2023/ADI/SETEC. Lei Estadual nº 2.333/2018. CONFORME PROCESSO Nº 0025.0279.1541.0001/2023.			25101.1.19.573.0083.2066.	0.500	3.3.90.31	2023NE00072		R$ 2.000,00	2023NL00098	2.000,00	-	2023PD00105	2.000,00		2023OB00105	2023RE04496	R$ 2.000,00	R$ -	R$ 2.000,00	
Prêmio - Roberto França/2023 (XI FECEAP "JOVEM CIENTISTA DE CIÊNCIA, TECNOLOGIA E INOVAÇÃO - LÁUREA: CARLOS ROBERTO FRANÇA DE ALMEIDA")	LUCILA DE ALMEIDA MELO, CPF nº. 279.089.682 - 87.	PROCESSO Nº 0025.0279.1541.0001/2023/SETEC.	XI FECEAP - JOVEM CIENTISTA DE CIÊNCIA, TECNOLOGIA E INOVAÇÃO - LÁUREA: CARLOS ROBERTO FRANÇA DE ALMEIDA - EDIÇÃO 2023. EDITAL Nº 0009/2023/SEED/AP DOE nº. 7990, data 25/08/2023. ACORDO DE COOPERAÇÃO TECNICA E FINANCEIRA (ACTF) Nº. 001/2023/SETEC/FAPEAP, DOE nº. 7.969, data 27/07/2023. Lei Estadual nº 2.333/2018/GEA.	ACORDO DE COOPERAÇÃO TÉCNICA E FINANCEIRA (ACTF) nº. 001/2023/SETEC/SEED			Publicação: DOE nº. 7.969, data 27/07/2023.			**Prêmio -** APROPRIAÇÃO DE DESPESA REFERENTE AO PAGAMENTO DE PREMIAÇÃO À LUCILA DE ALMEIDA MELO,PROJETO: PRODUÇÃO DE MASSA UTILIZANDO CAROÇO DE AÇAÍ PARA PISOS E ACABAMENTO CERMICO. CLASSIFICADO EM 2 LUGARº NA CATEGORIA ENSINO FUNDAMENTAL II E.M. Adão Ferreira de Souza Porto Grande - AP. ESTUDANTES (Davi Lima Queiroz; Joaquim F. Queiroz do Amaral ;Rayane Lopes da Silva - CONTEMPLADOS NO EDITAL Nº 0009/2023 XI FECEAP - JOVEM CIENTISTA DE CIÊNCIA, TECNOLOGIA E INOVAÇÃO - LÁUREA: CARLOS ROBERTO FRANÇA DE ALMEIDA - EDIÇÃO 2023, TERMO DE COOPERAÇÃO TÉCNICA E FINANCEIRA Nº 001/2023. DOTAÇÃO 014/2023/ADI/SETEC. Lei Estadual nº 2.333/2018. CONFORME PROCESSO Nº 0025.0279.1541.0001/2023.			25101.1.19.573.0083.2066.	0.500	3.3.90.31	2023NE00071		R$ 3.000,00	2023NL00097	3.000,00	-	2023PD00104	3.000,00	-	2023OB00104	2023RE04496	R$ 3.000,00	R$ -	R$ 3.000,00	
Prêmio - Roberto França/2023 (XI FECEAP "JOVEM CIENTISTA DE CIÊNCIA, TECNOLOGIA E INOVAÇÃO - LÁUREA: CARLOS ROBERTO FRANÇA DE ALMEIDA")	ALDENI MELO DE OLIVEIRA, CPF nº. 644.202.302 - 82.	PROCESSO Nº 0025.0279.1541.0001/2023/SETEC.	XI FECEAP - JOVEM CIENTISTA DE CIÊNCIA, TECNOLOGIA E INOVAÇÃO - LÁUREA: CARLOS ROBERTO FRANÇA DE ALMEIDA - EDIÇÃO 2023. EDITAL Nº 0009/2023/SEED/AP DOE nº. 7990, data 25/08/2023. ACORDO DE COOPERAÇÃO TECNICA E FINANCEIRA (ACTF) Nº. 001/2023/SETEC/FAPEAP, DOE nº. 7.969, data 27/07/2023. Lei Estadual nº 2.333/2018/GEA.	ACORDO DE COOPERAÇÃO TÉCNICA E FINANCEIRA (ACTF) nº. 001/2023/SETEC/SEED			Publicação: DOE nº. 7.969, data 27/07/2023.			**Prêmio -** APROPRIAÇÃO DE DESPESA REFERENTE AO PAGAMENTO DE PREMIAÇÃO À ALDENI MELO DE OLIVEIRA,PROJETO: BENGALA ULTRASSÔNICA: UMA ESTRATÉGIA INTELIGENTE PARA LOCOMOÇÃO DE PESSOAS COM DEFICIÊNCIA VISUAL. CLASSIFICADO EM 1º LUGAR NA CATEGORIA ENSINO FUNDAMENTAL II E.E. Irmã Santina Rioli Macapá- AP. ESTUDANTES (Antony Luís Ferreira Amoras) - CONTEMPLADOS NO EDITAL Nº 0009/2023 XI FECEAP - JOVEM CIENTISTA DE CIÊNCIA, TECNOLOGIA E INOVAÇÃO - LÁUREA: CARLOS ROBERTO FRANÇA DE ALMEIDA - EDIÇÃO 2023, TERMO DE COOPERAÇÃO TÉCNICA E FINANCEIRA Nº 001/2023. DOTAÇÃO 014/2023/ADI/SETEC. Lei Estadual nº 2.333/2018. CONFORME PROCESSO Nº 0025.0279.1541.0001/2023.			25101.1.19.573.0083.2066.	0.500	3.3.90.31	2023NE00070		R$ 5.000,00	2023NL00096	5.000,00	-	2023PD00103	5.000,00	-	2023OB00103	2023RE04496	R$ 5.000,00	R$ -	R$ 5.000,00	
Prêmio - Roberto França/2023 (XI FECEAP "JOVEM CIENTISTA DE CIÊNCIA, TECNOLOGIA E INOVAÇÃO - LÁUREA: CARLOS ROBERTO FRANÇA DE ALMEIDA")	CHARLES DOS SANTOS BARROS, CPF nº. 890.416.232 - 72.	PROCESSO Nº 0025.0279.1541.0001/2023/SETEC.	XI FECEAP - JOVEM CIENTISTA DE CIÊNCIA, TECNOLOGIA E INOVAÇÃO - LÁUREA: CARLOS ROBERTO FRANÇA DE ALMEIDA - EDIÇÃO 2023. EDITAL Nº 0009/2023/SEED/AP DOE nº. 7990, data 25/08/2023. ACORDO DE COOPERAÇÃO TECNICA E FINANCEIRA (ACTF) Nº. 001/2023/SETEC/FAPEAP, DOE nº. 7.969, data 27/07/2023. Lei Estadual nº 2.333/2018/GEA.	ACORDO DE COOPERAÇÃO TÉCNICA E FINANCEIRA (ACTF) nº. 001/2023/SETEC/SEED			Publicação: DOE nº. 7.969, data 27/07/2023.			**Prêmio -** APROPRIAÇÃO DE DESPESA REFERENTE AO PAGAMENTO DE PREMIAÇÃO À CHARLES DOS SANTOS BARROS,PROJETO:AVALIAÇÃO DA QUALIDADE DE AMOSTRAS DE SOLUÇÃO DE ÁLCOOL ETÍLICO USADOS POR ACADEMIAS DE MUSCULAÇÃO EM MACAPÁ-AP. CLASSIFICADO EM 2 LUGARº NA CATEGORIA EDUCAÇÃO DE JOVENS E ADULTOS E.E. Irineu da Gama Paes / Macapá-AP. ESTUDANTES (Samuel Santos Alves) -CONTEMPLADOS NO EDITAL Nº 0009/2023 XI FECEAP - JOVEM CIENTISTA DE CIÊNCIA, TECNOLOGIA E INOVAÇÃO - LÁUREA: CARLOS ROBERTO FRANÇA DE ALMEIDA - EDIÇÃO 2023, TERMO DE COOPERAÇÃO TÉCNICA E FINANCEIRA Nº 001/2023. DOTAÇÃO 014/2023/ADI/SETEC. Lei Estadual nº 2.333/2018. CONFORME PROCESSO Nº 0025.0279.1541.0001/2023.			25101.1.19.573.0083.2066.	0.500	3.3.90.31	2023NE00069		R$ 3.000,00	2023NL00095	3.000,00	-	2023PD00102	3.000,00	-	2023OB00102	2023RE04496	R$ 3.000,00	R$ -	R$ 3.000,00	
Prêmio - Roberto França/2023 (XI FECEAP "JOVEM CIENTISTA DE CIÊNCIA, TECNOLOGIA E INOVAÇÃO - LÁUREA: CARLOS ROBERTO FRANÇA DE ALMEIDA")	DAYZEANE ANDRADE ALVES, CPF nº. 801.560.022 - 72.	PROCESSO Nº 0025.0279.1541.0001/2023/SETEC.	XI FECEAP - JOVEM CIENTISTA DE CIÊNCIA, TECNOLOGIA E INOVAÇÃO - LÁUREA: CARLOS ROBERTO FRANÇA DE ALMEIDA - EDIÇÃO 2023. EDITAL Nº 0009/2023/SEED/AP DOE nº. 7990, data 25/08/2023. ACORDO DE COOPERAÇÃO TECNICA E FINANCEIRA (ACTF) Nº. 001/2023/SETEC/FAPEAP, DOE nº. 7.969, data 27/07/2023. Lei Estadual nº 2.333/2018/GEA.	ACORDO DE COOPERAÇÃO TÉCNICA E FINANCEIRA (ACTF) nº. 001/2023/SETEC/SEED			Publicação: DOE nº. 7.969, data 27/07/2023.			**Prêmio -** APROPRIAÇÃO DE DESPESA REFERENTE AO PAGAMENTO DE PREMIAÇÃO À DAYZEANE ANDRADE ALVES, PROJETO:NUTRIÇÃO SUSTENTÁVEL PARA TODOS: FORTALECENDO A MERENDA ESCOLAR E A AGRICULTURA FAMILIAR. CLASSIFICADO EM 1º LUGAR NA CATEGORIA EDUCAÇÃO DE JOVENS E ADULTOS E.E. Irineu da Gama Paes / Macapá-AP. ESTUDANTES (Kele Cristina da Silva e Silva, Antônio Cabral Santos Neto) - CONTEMPLADOS NO EDITAL Nº 0009/2023 XI FECEAP - JOVEM CIENTISTA DE CIÊNCIA, TECNOLOGIA E INOVAÇÃO - LÁUREA: CARLOS ROBERTO FRANÇA DE ALMEIDA - EDIÇÃO 2023, TERMO DE COOPERAÇÃO TÉCNICA E FINANCEIRA Nº 001/2023. DOTAÇÃO 014/2023/ADI/SETEC. Lei Estadual nº 2.333/2018. CONFORME PROCESSO Nº 0025.0279.1541.0001/2023.			25101.1.19.573.0083.2066.	0.500	3.3.90.31	2023NE00068		R$ 5.000,00	2023NL00094	5.000,00	-	2023PD00101	5.000,00	-	2023OB00101	2023RE04496	R$ 5.000,00	R$ -	R$ 5.000,00	
Prêmio - Roberto França/2023 (XI FECEAP "JOVEM CIENTISTA DE CIÊNCIA, TECNOLOGIA E INOVAÇÃO - LÁUREA: CARLOS ROBERTO FRANÇA DE ALMEIDA")	GEANE DOS SANTOS GOMES-68644442287.	PROCESSO Nº 0025.0279.1541.0001/2023/SETEC.	XI FECEAP - JOVEM CIENTISTA DE CIÊNCIA, TECNOLOGIA E INOVAÇÃO - LÁUREA: CARLOS ROBERTO FRANÇA DE ALMEIDA - EDIÇÃO 2023. EDITAL Nº 0009/2023/SEED/AP DOE nº. 7990, data 25/08/2023. ACORDO DE COOPERAÇÃO TECNICA E FINANCEIRA (ACTF) Nº. 001/2023/SETEC/FAPEAP, DOE nº. 7.969, data 27/07/2023. Lei Estadual nº 2.333/2018/GEA.	ACORDO DE COOPERAÇÃO TÉCNICA E FINANCEIRA (ACTF) nº. 001/2023/SETEC/SEED			Publicação: DOE nº. 7.969, data 27/07/2023.			**Prêmio -** APROPRIAÇÃO DE DESPESA REFERENTE AO PAGAMENTO DE PREMIAÇÃO À GEANE DOS SANTOS GOMES, PROJETO: NUTRIÇÃO SUSTENTÁVEL PARA TODOS: FORTALECENDO A MERENDA ESCOLAR E A AGRICULTURA FAMILIAR. CLASSIFICADO EM 3º LUGAR NA CATEGORIA EDUCAÇÃO ESPECIAL E.E. Gen. Azevedo Costa Macapá, ESTUDANTES (Sarah Luíza Da Silva Camilo) - CONTEMPLADOS NO EDITAL Nº 0009/2023 XI FECEAP - JOVEM CIENTISTA DE CIÊNCIA, TECNOLOGIA E INOVAÇÃO - LÁUREA: CARLOS ROBERTO FRANÇA DE ALMEIDA - EDIÇÃO 2023, TERMO DE COOPERAÇÃO TÉCNICA E FINANCEIRA Nº 001/2023. DOTAÇÃO 013/2023/ADI/SETEC. Lei Estadual nº 2.333/2018. CONFORME PROCESSO Nº 0025.0279.1541.0001/2023			25101.1.19.571.0083.2065.	0.500	3.3.90.31	2023NE00067		R$ 2.000,00	2023NL00093	2.000,00	-	2023PD00100	2.000,00	-	2023OB00100	2023RE04496	R$ 2.000,00	R$ -	R$ 2.000,00	
Prêmio - Roberto França/2023 (XI FECEAP "JOVEM CIENTISTA DE CIÊNCIA, TECNOLOGIA E INOVAÇÃO - LÁUREA: CARLOS ROBERTO FRANÇA DE ALMEIDA")	DOLORES DE MATOS SOUZA, CPF nº. 595.724.262 - 49.	PROCESSO Nº 0025.0279.1541.0001/2023/SETEC.	XI FECEAP - JOVEM CIENTISTA DE CIÊNCIA, TECNOLOGIA E INOVAÇÃO - LÁUREA: CARLOS ROBERTO FRANÇA DE ALMEIDA - EDIÇÃO 2023. EDITAL Nº 0009/2023/SEED/AP DOE nº. 7990, data 25/08/2023. ACORDO DE COOPERAÇÃO TECNICA E FINANCEIRA (ACTF) Nº. 001/2023/SETEC/FAPEAP, DOE nº. 7.969, data 27/07/2023. Lei Estadual nº 2.333/2018/GEA.	ACORDO DE COOPERAÇÃO TÉCNICA E FINANCEIRA (ACTF) nº. 001/2023/SETEC/SEED			Publicação: DOE nº. 7.969, data 27/07/2023.			**Prêmio -** APROPRIAÇÃO DE DESPESA REFERENTE AO PAGAMENTO DE PREMIAÇÃO À DOLORES DE MATOS SOUZA, CLASSIFICADO EM 2 LUGAR NA CATEGORIA EDUCAÇÃO ESPECIAL E.E. GEN. AZEVEDO COSTA MACAPÁ - AP. ESTUDANTES (VITORIA GABRIELA AZEVEDO FARIAS). PROJETO: CURTA-METRAGEM: O LADO VAZIO DO MEU CORAÇÃO. CONTEMPLADOS NO EDITAL Nº 0009/2023 XI FECEAP - JOVEM CIENTISTA DE CIÊNCIA, TECNOLOGIA E INOVAÇÃO - LÁUREA: CARLOS ROBERTO FRANÇA DE ALMEIDA - EDIÇÃO 2023, TERMO DE COOPERAÇÃO TÉCNICA E FINANCEIRA Nº 001/2023. DOTAÇÃO 013/2023/ADI/SETEC. Lei Estadual nº 2.333/2018. CONFORME PROCESSO Nº 0025.0279.1541.0001/2023.			25101.1.19.571.0083.2065.	0.500	3.3.90.31	2023NE00066		R$ 3.000,00	2023NL00092	3.000,00	-	2023PD00099	3.000,00	-	2023OB00099	2023RE04496	R$ 3.000,00	R$ -	R$ 3.000,00	
Prêmio - Roberto França/2023 (XI FECEAP "JOVEM CIENTISTA DE CIÊNCIA, TECNOLOGIA E INOVAÇÃO - LÁUREA: CARLOS ROBERTO FRANÇA DE ALMEIDA")	ALINE LOUSE BRAGA FAÇANHA, CPF nº. 855.309.722 - 68.	PROCESSO Nº 0025.0279.1541.0001/2023/SETEC.	XI FECEAP - JOVEM CIENTISTA DE CIÊNCIA, TECNOLOGIA E INOVAÇÃO - LÁUREA: CARLOS ROBERTO FRANÇA DE ALMEIDA - EDIÇÃO 2023. EDITAL Nº 0009/2023/SEED/AP DOE nº. 7990, data 25/08/2023. ACORDO DE COOPERAÇÃO TECNICA E FINANCEIRA (ACTF) Nº. 001/2023/SETEC/FAPEAP, DOE nº. 7.969, data 27/07/2023. Lei Estadual nº 2.333/2018/GEA.	ACORDO DE COOPERAÇÃO TÉCNICA E FINANCEIRA (ACTF) nº. 001/2023/SETEC/SEED			Publicação: DOE nº. 7.969, data 27/07/2023.			**Prêmio -** APROPRIAÇÃO DE DESPESA REFERENTE AO PAGAMENTO DE PREMIAÇÃO À ALINE LOUISE BRAGA FAÇANHA, PROJETO: DESENHANDO LIBRAS: PROMOVENDO A LÍNGUA DE SINAIS ATRAVÉS DE DESENHOS E JOGOS NA TURMA 511. CLASSIFICADO EM 1º LUGAR NA CATEGORIA EDUCAÇÃO ESPECIAL E.M.E.F. Prof Guita Macapá - AP (Cibele De Lima Amorim. Otávio Henrique Soeiro Almeida) - CONTEMPLADOS NO EDITAL Nº 0009/2023 XI FECEAP - JOVEM CIENTISTA DE CIÊNCIA, TECNOLOGIA E INOVAÇÃO - LÁUREA: CARLOS ROBERTO FRANÇA DE ALMEIDA - EDIÇÃO 2023, TERMO DE COOPERAÇÃO TÉCNICA E FINANCEIRA Nº 001/2023. DOTAÇÃO 013/2023/ADI/SETEC. Lei Estadual nº 2.333/2018. CONFORME PROCESSO Nº 0025.0279.1541.0001/2023.			25101.1.19.571.0083.2065.	0.500	3.3.90.31	2023NE00065		R$ 5.000,00	2023NL00091	5.000,00	-	2023PD00098	5.000,00	-	2023OB00098	2023RE04496	R$ 5.000,00	R$ -	R$ 5.000,00	
Prêmio - Roberto França/2023 (XI FECEAP "JOVEM CIENTISTA DE CIÊNCIA, TECNOLOGIA E INOVAÇÃO - LÁUREA: CARLOS ROBERTO FRANÇA DE ALMEIDA")	MARIA DE FÁTIMA QUINTELA SANCHES-93467044204	PROCESSO Nº 0025.0279.1541.0001/2023/SETEC.	XI FECEAP - JOVEM CIENTISTA DE CIÊNCIA, TECNOLOGIA E INOVAÇÃO - LÁUREA: CARLOS ROBERTO FRANÇA DE ALMEIDA - EDIÇÃO 2023. EDITAL Nº 0009/2023/SEED/AP DOE nº. 7990, data 25/08/2023. ACORDO DE COOPERAÇÃO TECNICA E FINANCEIRA (ACTF) Nº. 001/2023/SETEC/FAPEAP, DOE nº. 7.969, data 27/07/2023. Lei Estadual nº 2.333/2018/GEA.	ACORDO DE COOPERAÇÃO TÉCNICA E FINANCEIRA (ACTF) nº. 001/2023/SETEC/SEED			Publicação: DOE nº. 7.969, data 27/07/2023.			**Prêmio -** APROPRIAÇÃO DE DESPESA REFERENTE AO PAGAMENTO DE PREMIAÇÃO À MARIA DE FÁTIMA QUINTELA SANCHES, CLASSIFICADO EM 3º LUGAR NA CATEGORIA ENSINO FUNDAMENTAL I , PROJETO: ALIMENTAÇÃO SAUDÁVEL - CRIANDO HÁBITOS ALIMENTARES SAUDÁVEIS PARA A VIDA TODA, ESCOLA CONEXÃO AQUARELA MACAPÁ AP, ESTUDANTES (DÉBORA CARDOSO GUEDES LAURA SOFIA CANELA ALVES TAMIRES CARDOSO GUEDES), CONTEMPLADOS NO EDITAL Nº 0009/2023 XI FECEAP - JOVEM CIENTISTA DE CIÊNCIA, TECNOLOGIA E INOVAÇÃO - LÁUREA: CARLOS ROBERTO FRANÇA DE ALMEIDA - EDIÇÃO 2023, TERMO DE COOPERAÇÃO TÉCNICA E FINANCEIRA Nº 001/2023. Lei Estadual nº 2.333/2018. DOTAÇÃO 013/2023/ADI/SETEC. CONFORME PROCESSO Nº 0025.0279.1541.0001/2023.			25101.1.19.571.0083.2065.	0.500	3.3.90.31	2023NE00064		R$ 2.000,00	2023NL0090	2.000,00	-	2023PD00097	2.000,00	-	2023OB00097	2023RE04496	R$ 2.000,00	R$ -	R$ 2.000,00	
Prêmio - Roberto França/2023 (XI FECEAP "JOVEM CIENTISTA DE CIÊNCIA, TECNOLOGIA E INOVAÇÃO - LÁUREA: CARLOS ROBERTO FRANÇA DE ALMEIDA")	ALCILEIDE DIAS PANTOJA, CPF nº. 797.603.332 - 87.	PROCESSO Nº 0025.0279.1541.0001/2023/SETEC.	XI FECEAP - JOVEM CIENTISTA DE CIÊNCIA, TECNOLOGIA E INOVAÇÃO - LÁUREA: CARLOS ROBERTO FRANÇA DE ALMEIDA - EDIÇÃO 2023. EDITAL Nº 0009/2023/SEED/AP DOE nº. 7990, data 25/08/2023. ACORDO DE COOPERAÇÃO TECNICA E FINANCEIRA (ACTF) Nº. 001/2023/SETEC/FAPEAP, DOE nº. 7.969, data 27/07/2023. Lei Estadual nº 2.333/2018/GEA.	ACORDO DE COOPERAÇÃO TÉCNICA E FINANCEIRA (ACTF) nº. 001/2023/SETEC/SEED			Publicação: DOE nº. 7.969, data 27/07/2023.			**Prêmio -** APROPRIAÇÃO DE DESPESA REFERENTE AO PAGAMENTO DE PREMIAÇÃO À ALCILEIDE PANTOJA DIAS, CLASSIFICADO EM 2 LUGARº NA CATEGORIA ENSINO FUNDAMENTAL I - PROJETO BOOK GAMES HISTORY. E.M. ADÃO FERREIRA DE SOUZA PORTO GRANDE - AP - CONTEMPLADOS NO EDITAL Nº 0009/2023 XI FECEAP - JOVEM CIENTISTA DE CIÊNCIA, TECNOLOGIA E INOVAÇÃO - LÁUREA: CARLOS ROBERTO FRANÇA DE ALMEIDA - EDIÇÃO 2023, TERMO DE COOPERAÇÃO TÉCNICA E FINANCEIRA Nº 001/2023. Lei Estadual nº 2.333/2018. DOTAÇÃO 013/2023/ADI/SETEC. CONFORME PROCESSO Nº 0025.0279.1541.0001/2023.			25101.1.19.571.0083.2065.	0.500	3.3.90.31	2023NE00063		R$ 3.000,00	2023NL0089	3.000,00	-	2023PD00146	3.000,00	-	2023OB00146	2023RE04914	R$ 3.000,00	R$ -	R$ 3.000,00	
Prêmio - Roberto França/2023 (XI FECEAP "JOVEM CIENTISTA DE CIÊNCIA, TECNOLOGIA E INOVAÇÃO - LÁUREA: CARLOS ROBERTO FRANÇA DE ALMEIDA")	ALCILEIDE DIAS PANTOJA, CPF nº. 797.603.332 - 87.	PROCESSO Nº 0025.0279.1541.0001/2023/SETEC.	XI FECEAP - JOVEM CIENTISTA DE CIÊNCIA, TECNOLOGIA E INOVAÇÃO - LÁUREA: CARLOS ROBERTO FRANÇA DE ALMEIDA - EDIÇÃO 2023. EDITAL Nº 0009/2023/SEED/AP DOE nº. 7990, data 25/08/2023. ACORDO DE COOPERAÇÃO TECNICA E FINANCEIRA (ACTF) Nº. 001/2023/SETEC/FAPEAP, DOE nº. 7.969, data 27/07/2023. Lei Estadual nº 2.333/2018/GEA.	ACORDO DE COOPERAÇÃO TÉCNICA E FINANCEIRA (ACTF) nº. 001/2023/SETEC/SEED			Publicação: DOE nº. 7.969, data 27/07/2023.			**Prêmio -** APROPRIAÇÃO DE DESPESA REFERENTE AO PAGAMENTO DE PREMIAÇÃO À ALCILEIDE PANTOJA DIAS, CLASSIFICADO EM 1º LUGAR NA CATEGORIA ENSINO FUNDAMENTAL I E.M. Adão Ferreira de Souza Porto Grande - AP - ESTUDANTES (Emanuel Richarlison Araújo Gomes) - PROJETO (REUSE BOT) REAPROVEITAMENTO DA ÁGUA DAS CENTRAIS DE AR PARA IRRIGAÇÃO DE HORTA AUTOMATIZADA COM ARDUÍNO.- CONTEMPLADOS NO EDITAL Nº 0009/2023 XI FECEAP - JOVEM CIENTISTA DE CIÊNCIA, TECNOLOGIA E INOVAÇÃO - LÁUREA: CARLOS ROBERTO FRANÇA DE ALMEIDA - EDIÇÃO 2023, TERMO DE COOPERAÇÃO TÉCNICA E FINANCEIRA Nº 001/2023. Lei Estadual nº 2.333/2018. DOTAÇÃO 013/2023/ADI/SETEC. CONFORME PROCESSO Nº 0025.0279.1541.0001/2023.			25101.1.19.571.0083.2065.	0.500	3.3.90.31	2023NE00062		R$ 5.000,00	2023NL0088	5.000,00	-	2023PD00145	5.000,00	-	2023OB00145	2023RE04914	R$ 5.000,00	R$ -	R$ 5.000,00	
Resto a Pagar	LIDER NOTEBOOKS COMERCIO E SERVICOS LTDA, CNPJ nº. 12.477.490/0002 - 81.	PROCESSO PRODOC Nº 0025.0471.1529.0001/2023/SETEC	ATA DE REGISTRO DE PREÇOS Nº 213A217.2022. PROCESSO 00043/PGE/2022, PREGÃO NA FORMA ELETRONICA Nº 075/2022, ORDEM DE UTILIZAÇÃO N 0009/2022. PRODOC Nº 0025.0471.1529.0001/2023 .CONFORME PROCESSO DE UTILIZAÇÃO Nº 00013/SETEC/2022							**Aquisição de Computadores (Resto a Pagar)** - LIQUIDAÇÃO DA NF Nº 6620 PARA COBRIR DESPESA COM AQUISIÇÃO DE MICROCOMPUTADOR DESTINADOS A ATENDER AS NECESSIDADES DA SECRETARIA DE ESTADO DA CIÊNCIA E TECNOLOGIA, ATA DE REGISTRO DE PREÇOS Nº 213A217.2022. PROCESSO 00043/PGE/2022, PREGÃO NA FORMA ELETRONICA Nº 075/2022, ORDEM DE UTILIZAÇÃO N 0009/2022. PRODOC Nº 0025.0471.1529.0001/2023 .CONFORME PROCESSO DE UTILIZAÇÃO Nº 00013/SETEC/2022. Conforme Documento Nº 0025.0471.1529.0001/2023			25101.1.19.122.0001.2067.	0.500	4.4.90.52	2022NE00110		R$ -	2023NL00036	R$ -	R$ 59.356,80	2023PD00036	R$ -	R$ 59.356,80	2023OB00037	2023RE03072	R$ -	R$ 59.356,80	R$ 59.356,80	

Fonte: Assessoria de Desenvolvimento Institucional – ADI

16.4. Anexo IV - (Item 4.2. g.) Balancete analítico de encerramento do exercício 2023, no dia 31/12/2023.

Governo do Estado do Amapá

Balancete

Encerrado até Novembro
Emitido em: 09/04/24 09:40

Identificação

Unidade Gestora	Mês	Saldos Zerados?	Valor
250101 - SECRETARIA DE ESTADO DA CIÊNCIA E TECNOLOGIA	14/2023	Não	Acumulado

Conta Contábil	Saldo Inicial	Débito	Crédito	Saldo Atual	D/C
100000000 - ATIVO	**2.449.245,73**	**366.472,90**	**6.769,18**	**2.808.949,45**	**D**
110000000 - ATIVO CIRCULANTE	**506.209,55**	**78.286,00**	**0,00**	**584.495,55**	**D**
113000000 - DEMAIS CRÉDITOS E VALORES A CURTO PRAZO	**156.130,74**	**78.286,00**	**0,00**	**234.416,74**	**D**
113100000 - ADIANTAMENTOS CONCEDIDOS	**156.130,74**	**78.286,00**	**0,00**	**234.416,74**	**D**
113110000 - ADIANTAMENTOS CONCEDIDOS - CONSOLIDAÇÃO	**151.110,22**	**78.286,00**	**0,00**	**229.396,22**	**D**
113110100 - ADIANTAMENTOS CONCEDIDOS A PESSOAL	**116.025,55**	**78.286,00**	**0,00**	**194.311,55**	**D**
113110105 - VIAGENS - ADIANTAMENTO	116.025,55	78.286,00	0,00	194.311,55	D
113110200 - SUPRIMENTO DE FUNDOS	**35.000,00**	**0,00**	**0,00**	**35.000,00**	**D**
113110201 - SUPRIMENTOS DE FUNDOS	35.000,00	0,00	0,00	35.000,00	D
113119900 - ADIANTAMENTOS DIVERSOS CONCEDIDOS	**84,67**	**0,00**	**0,00**	**84,67**	**D**
113119901 - PENDÊNCIAS A REGULARIZAR - OBRIGAÇÃO	84,67	0,00	0,00	84,67	D
113130000 - ADIANTAMENTOS CONCEDIDOS - INTER OFSS - UNIÃO	**5.020,52**	**0,00**	**0,00**	**5.020,52**	**D**
113139900 - ADIANTAMENTOS DIVERSOS CONCEDIDOS	**5.020,52**	**0,00**	**0,00**	**5.020,52**	**D**
113139901 - PENDÊNCIAS A REGULARIZAR - OBRIGAÇÃO	5.020,52	0,00	0,00	5.020,52	D
115000000 - ESTOQUES	**350.078,81**	**0,00**	**0,00**	**350.078,81**	**D**
115600000 - ALMOXARIFADO	**350.078,81**	**0,00**	**0,00**	**350.078,81**	**D**
115610000 - ALMOXARIFADO - CONSOLIDAÇÃO	**350.078,81**	**0,00**	**0,00**	**350.078,81**	**D**
115610100 - MATERIAL DE CONSUMO	**176.174,92**	**0,00**	**0,00**	**176.174,92**	**D**
115610101 - MATERIAL DE CONSUMO	176.174,92	0,00	0,00	176.174,92	D
115610200 - GÊNEROS ALIMENTÍCIOS	**25.595,50**	**0,00**	**0,00**	**25.595,50**	**D**
115610201 - GENEROS ALIMENTICIOS	25.595,50	0,00	0,00	25.595,50	D
115610400 - AUTOPEÇAS	**23.872,60**	**0,00**	**0,00**	**23.872,60**	**D**
115610401 - AUTOPEÇAS	23.872,60	0,00	0,00	23.872,60	D
115610700 - MATERIAL DE EXPEDIENTE	**2.411,80**	**0,00**	**0,00**	**2.411,80**	**D**
115610701 - MATERIAL DE EXPEDIENTE	2.411,80	0,00	0,00	2.411,80	D
115619900 - OUTROS - ALMOXARIFADO	**122.023,99**	**0,00**	**0,00**	**122.023,99**	**D**
115619901 - OUTROS MATERIAL DE CONSUMO	122.023,99	0,00	0,00	122.023,99	D
120000000 - ATIVO NÃO CIRCULANTE	**1.943.036,18**	**288.186,90**	**6.769,18**	**2.224.453,90**	**D**

Ativar o Windows
Acesse Configurações para ativar o Windows

Conta Contábil	Saldo Inicial	Débito	Crédito	Saldo Atual	D/C
123000000 - IMOBILIZADO	**1.943.036,18**	**288.186,90**	**6.769,18**	**2.224.453,90**	**D**
123100000 - BENS MOVEIS	**1.763.829,71**	**288.186,90**	**0,00**	**2.052.016,61**	**D**
123110000 - BENS MOVEIS- CONSOLIDAÇÃO	**1.763.829,71**	**288.186,90**	**0,00**	**2.052.016,61**	**D**
123110100 - MÁQUINAS, APARELHOS, EQUIPAMENTOS E FERRAMENTAS	**163.381,14**	**9.800,00**	**0,00**	**173.181,14**	**D**
123110102 - APARELHOS E EQUIPAMENTOS DE COMUNICAÇÃO	4.205,00	0,00	0,00	4.205,00	D
123110103 - APARELHOS, EQUIPAMENTOS E UTENSÍLIOS MÉDICOS, ODONTOLÓGICOS, LABORATORIAIS E HOSPITALARES	77.785,96	0,00	0,00	77.785,96	D
123110107 - MÁQUINAS E EQUIPAMENTOS ENERGÉTICOS	2.370,00	0,00	0,00	2.370,00	D
123110109 - MÁQUINAS, FERRAMENTAS E UTENSÍLIOS DE OFICINA	816,50	0,00	0,00	816,50	D
123110123 - MAQUINAS, UTENSILIOS E EQUIPAMENTOS DIVERSOS	41.191,68	0,00	0,00	41.191,68	D
123110124 - EQUIP E MAT PERMANENTES VINCULADOS A CONVENIO	0,00	9.800,00	0,00	9.800,00	D
123110199 - OUTRAS MÁQUINAS, APARELHOS, EQUIPAMENTOS E FERRAMENTAS	37.012,00	0,00	0,00	37.012,00	D
123110200 - BENS DE INFORMÁTICA	**317.317,93**	**59.356,80**	**0,00**	**376.674,73**	**D**
123110201 - EQUIPAMENTOS DE PROCESSAMENTO DE DADOS	314.402,13	59.356,80	0,00	373.758,93	D
123110202 - EQUIPAMENTOS DE TECNOLOGIA DA INFORMAÇÃO	2.915,80	0,00	0,00	2.915,80	D
123110300 - MÓVEIS E UTENSÍLIOS	**71.936,00**	**23.030,10**	**0,00**	**94.966,10**	**D**
123110301 - APARELHOS E UTENSÍLIOS DOMÉSTICOS	13.692,00	0,00	0,00	13.692,00	D
123110302 - MÁQUINAS E UTENSÍLIOS DE ESCRITÓRIO	10.871,00	0,00	0,00	10.871,00	D
123110303 - MOBILIÁRIO EM GERAL	47.373,00	23.030,10	0,00	70.403,10	D
123110400 - MATERIAIS CULTURAIS, EDUCACIONAIS E DE COMUNICAÇÃO	**22.712,90**	**0,00**	**0,00**	**22.712,90**	**D**
123110402 - COLEÇÕES E MATERIAIS BIBLIOGRÁFICOS	3.545,90	0,00	0,00	3.545,90	D
123110404 - INSTRUMENTOS MUSICAIS E ARTÍSTICOS	5.600,00	0,00	0,00	5.600,00	D
123110405 - EQUIPAMENTOS PARA ÁUDIO, VÍDEO E FOTO	13.567,00	0,00	0,00	13.567,00	D
123110500 - VEÍCULOS	**685.234,61**	**0,00**	**0,00**	**685.234,61**	**D**
123110501 - VEÍCULOS EM GERAL	140.200,00	0,00	0,00	140.200,00	D
123110503 - VEÍCULOS DE TRAÇÃO MECÂNICA	511.965,00	0,00	0,00	511.965,00	D
123110506 - EMBARCAÇÕES	33.069,61	0,00	0,00	33.069,61	D
123119900 - DEMAIS BENS MÓVEIS	**503.247,13**	**196.000,00**	**0,00**	**699.247,13**	**D**
123119999 - OUTROS BENS MÓVEIS	503.247,13	196.000,00	0,00	699.247,13	D
123200000 - BENS IMÓVEIS	**179.206,47**	**0,00**	**0,00**	**179.206,47**	**D**
123210000 - BENS IMOVEIS- CONSOLIDAÇÃO	**179.206,47**	**0,00**	**0,00**	**179.206,47**	**D**
123210100 - BENS DE USO ESPECIAL	**179.206,47**	**0,00**	**0,00**	**179.206,47**	**D**
123210103 - EDIFÍCIOS	179.206,47	0,00	0,00	179.206,47	D
123800000 - (-) DEPRECIAÇÃO, EXAUSTÃO E AMORTIZAÇÃO ACUMULADAS	**0,00**	**0,00**	**6.769,18**	**6.769,18**	**C**
123810000 - (-) DEPRECIAÇÃO, EXAUSTÃO E AMORTIZAÇÃO ACUMULADAS - CONSOLIDAÇÃO	**0,00**	**0,00**	**6.769,18**	**6.769,18**	**C**
123810100 - (-) DEPRECIAÇÃO ACUMULADA ? BENS MÓVEIS	**0,00**	**0,00**	**6.769,18**	**6.769,18**	**C**
123810101 - (-) DEPRECIAÇÃO ACUMULADA DE MÁQUINAS, APARELHOS, EQUIPAMENTOS E FERRAMENTAS	0,00	0,00	6.769,18	6.769,18	C
200000000 - PASSIVO E PATRIMÔNIO LIQUIDO	**2.449.245,73**	**5.416.880,10**	**5.776.583,82**	**2.808.949,45**	**C**

Ativar o Windows
Acesse Configurações para ativar o Windows

Conta Contábil	Saldo Inicial	Débito	Crédito	Saldo Atual	D/C
210000000 - PASSIVO CIRCULANTE	**100.124,30**	**2.204.436,32**	**4.382.611,32**	**2.278.299,30**	**C**
213000000 - FORNECEDORES E CONTAS A PAGAR A CURTO PRAZO	**250,00**	**1.944.145,32**	**3.943.895,32**	**2.000.000,00**	**C**
213100000 - FORNECEDORES E CONTAS A PAGAR NACIONAIS A CURTO PRAZO	**250,00**	**1.944.145,32**	**3.943.895,32**	**2.000.000,00**	**C**
213110000 - FORNECEDORES E CONTAS A PAGAR NACIONAIS A CURTO PRAZO - CONSOLIDAÇÃO	**0,00**	**1.933.915,32**	**3.933.915,32**	**2.000.000,00**	**C**
213110100 - FORNECEDORES NACIONAIS	**0,00**	**1.933.915,32**	**3.933.915,32**	**2.000.000,00**	**C**
213110101 - FORNECEDORES NÃO PARCELADOS A PAGAR	0,00	1.933.915,32	3.933.915,32	2.000.000,00	C
218000000 - ADIANTAMENTO DE CLIENTES E DEMAIS OBRIGAÇÕES A CURTO PRAZO	**99.874,30**	**260.291,00**	**438.716,00**	**278.299,30**	**C**
218800000 - VALORES RESTITUÍVEIS	**99.874,30**	**0,00**	**0,00**	**99.874,30**	**C**
218810000 - VALORES RESTITUÍVEIS - CONSOLIDAÇÃO	**98.646,31**	**0,00**	**0,00**	**98.646,31**	**C**
218810400 - DEPOSITOS NAO JUDICIAIS	**97.106,44**	**0,00**	**0,00**	**97.106,44**	**C**
218810499 - OUTROS DEPOSITOS	97.106,44	0,00	0,00	97.106,44	C
218819900 - OUTROS VALORES RESTITUIVEIS	**1.539,87**	**0,00**	**0,00**	**1.539,87**	**C**
218819904 - ORDENS BANCARIAS NÃO RECLAMADAS	1.539,87	0,00	0,00	1.539,87	C
218820000 - VALORES RESTITUÍVEIS ? INTRA OFSS	**1.227,99**	**0,00**	**0,00**	**1.227,99**	**C**
218829900 - OUTROS VALORES RESTITUIVEIS	**1.227,99**	**0,00**	**0,00**	**1.227,99**	**C**
218829904 - ORDENS BANCARIAS NÃO RECLAMADAS	1.227,99	0,00	0,00	1.227,99	C
218900000 - OUTRAS OBRIGAÇÕES A CURTO PRAZO	**0,00**	**260.291,00**	**438.716,00**	**178.425,00**	**C**
218910000 - OUTRAS OBRIGAÇÕES A CURTO PRAZO - CONSOLIDAÇÃO	**0,00**	**260.291,00**	**438.716,00**	**178.425,00**	**C**
218911500 - SALDO DE CONVÊNIOS NÃO UTILIZADOS A DEVOLVER	**0,00**	**178.425,00**	**356.850,00**	**178.425,00**	**C**
218911501 - SALDO DE CONVÊNIOS NÃO UTILIZADOS A DEVOLVER	0,00	178.425,00	356.850,00	178.425,00	C
230000000 - PATRIMÔNIO LIQUIDO	**2.349.121,43**	**3.212.443,78**	**1.393.972,50**	**530.650,15**	**C**
237000000 - RESULTADOS ACUMULADOS	**2.349.121,43**	**3.212.443,78**	**1.393.972,50**	**530.650,15**	**C**
237100000 - SUPERÁVITS OU DÉFICITS ACUMULADOS	**2.349.121,43**	**3.212.443,78**	**1.393.972,50**	**530.650,15**	**C**
237110000 - SUPERÁVITS OU DÉFICITS ACUMULADOS - CONSOLIDAÇÃO	**1.542.731,38**	**3.034.018,78**	**250,00**	**-1.491.037,40**	**C**
237110100 - SUPERÁVITS OU DÉFICITS DO EXERCÍCIO	**0,00**	**3.034.018,78**	**250,00**	**-3.033.768,78**	**C**
237110101 - SUPERÁVITS OU DÉFICITS DO EXERCÍCIO	0,00	3.034.018,78	250,00	-3.033.768,78	C
237110200 - SUPERAVITS OU DEFICITS DE EXERCÍCIOS ANTERIORES	**1.542.731,38**	**0,00**	**0,00**	**1.542.731,38**	**C**
237110201 - SUPERAVITS OU DEFICITS DE EXERCICIOS ANTERIORES	1.542.731,38	0,00	0,00	1.542.731,38	C
237120000 - SUPERÁVITS OU DÉFICITS ACUMULADOS - INTRA OFSS	**806.390,05**	**0,00**	**1.393.722,50**	**2.200.112,55**	**C**
237120100 - SUPERÁVITS OU DÉFICITS DO EXERCÍCIO	**0,00**	**0,00**	**1.393.722,50**	**1.393.722,50**	**C**
237120101 - SUPERÁVITS OU DÉFICITS DO EXERCÍCIO	0,00	0,00	1.393.722,50	1.393.722,50	C
237120200 - SUPERAVITS OU DEFICITS DE EXERCÍCIOS ANTERIORES	**806.390,05**	**0,00**	**0,00**	**806.390,05**	**C**
237120201 - SUPERAVITS OU DEFICITS DE EXERCICIOS ANTERIORES	806.390,05	0,00	0,00	806.390,05	C
237130000 - SUPERÁVITS OU DÉFICITS ACUMULADOS - INTER OFSS - UNIÃO	**0,00**	**178.425,00**	**0,00**	**-178.425,00**	**C**
237130100 - SUPERÁVITS OU DÉFICITS DO EXERCÍCIO	**0,00**	**178.425,00**	**0,00**	**-178.425,00**	**C**
237130101 - SUPERÁVITS OU DÉFICITS DO EXERCÍCIO	0,00	178.425,00	0,00	-178.425,00	C
500000000 - CONTROLES DA APROVAÇÃO DO PLANEJAMENTO E ORÇAMENTO	**627.459,09**	**32.330.471,21**	**22.552.835,56**	**10.405.094,74**	**D**

Ativar o Windows
Acesse Configurações para ativar o Windows

520000000 - ORÇAMENTO APROVADO	**0,00**	**29.501.507,10**	**21.297.917,38**	**8.203.589,72**	**D**
522000000 - FIXAÇÃO DA DESPESA	**0,00**	**29.501.507,10**	**21.297.917,38**	**8.203.589,72**	**D**
522100000 - DOTAÇÃO ORÇAMENTÁRIA	**0,00**	**25.865.886,38**	**21.198.167,38**	**4.667.719,00**	**D**
522110000 - DOTAÇÃO INICIAL	**0,00**	**1.939.123,00**	**857.813,00**	**1.081.310,00**	**D**
522110100 - CREDITO INICIAL	**0,00**	**1.939.123,00**	**857.813,00**	**1.081.310,00**	**D**
522110101 - CREDITO INICIAL	0,00	1.939.123,00	857.813,00	1.081.310,00	D
522120000 - DOTAÇÃO ADICIONAL POR TIPO DE CREDITO	**0,00**	**9.095.191,00**	**0,00**	**9.095.191,00**	**D**
522120100 - CREDITO ADICIONAL ? SUPLEMENTAR	**0,00**	**9.095.191,00**	**0,00**	**9.095.191,00**	**D**
522120101 - CREDITO SUPLEMENTAR	0,00	9.095.191,00	0,00	9.095.191,00	D
522130200 - EXCESSO DE ARRECADAÇÃO	**0,00**	**6.223.920,00**	**0,00**	**6.223.920,00**	**D**
522130201 - EXCESSO DE ARRECADACAO - SUPLEMENTAR	0,00	6.223.920,00	0,00	6.223.920,00	D
522130300 - ANULAÇÃO DE DOTAÇÃO	**0,00**	**1.595.871,00**	**0,00**	**1.595.871,00**	**D**
522130301 - ANULACAO DE DOTACAO - SUPLEMENTAR	0,00	1.595.871,00	0,00	1.595.871,00	D
522130900 - (-) CANCELAMENTO DE DOTAÇÕES	**0,00**	**0,00**	**5.508.782,00**	**5.508.782,00**	**C**
522130901 - (-) CANCELAMENTO DE DOTACOES	0,00	0,00	5.508.782,00	5.508.782,00	C
522131000 - RECURSOS DE CONVENIO	**0,00**	**1.275.400,00**	**0,00**	**1.275.400,00**	**D**
522131001 - RECURSOS DE CONVENIO - SUPLEMENTAR	0,00	1.275.400,00	0,00	1.275.400,00	D
522139900 - VALOR GLOBAL DA DOTAÇÃO ADICIONAL POR FONTE	**0,00**	**5.508.782,00**	**9.095.191,00**	**-3.586.409,00**	**D**
522139901 - VALOR GLOBAL DA DOTACAO ADICIONAL POR FONTE	0,00	5.508.782,00	9.095.191,00	-3.586.409,00	D
522190000 - CANCELAMENTO/REMANEJAMENTO DE DOTAÇÃO	**0,00**	**227.599,38**	**5.736.381,38**	**-5.508.782,00**	**D**
522190101 - ACRESCIMO	0,00	227.599,38	0,00	227.599,38	D
522190109 - (-) REDUÇÃO	0,00	0,00	227.599,38	227.599,38	C
522190400 - (-) CANCELAMENTO DE DOTAÇÕES	**0,00**	**0,00**	**5.508.782,00**	**5.508.782,00**	**C**
522190401 - (-)CANCELAMENTO DE DOTACOES	0,00	0,00	5.508.782,00	5.508.782,00	C
522900000 - OUTROS CONTROLES DA DESPESA ORÇAMENTÁRIA	**0,00**	**3.635.620,72**	**99.750,00**	**3.535.870,72**	**D**
522920000 - EMPENHOS POR EMISSÃO	**0,00**	**3.635.620,72**	**99.750,00**	**3.535.870,72**	**D**
522920100 - EXECUÇÃO DA DESPESA POR NOTA DE EMPENHO	**0,00**	**3.635.620,72**	**99.750,00**	**3.535.870,72**	**D**
522920101 - EMISSAO DE EMPENHOS	0,00	3.635.620,72	0,00	3.635.620,72	D
522920103 - (-) ANULAÇÃO DE EMPENHOS	0,00	0,00	99.750,00	99.750,00	C
530000000 - INSCRIÇÃO DE RESTOS A PAGAR	**627.459,09**	**2.828.964,11**	**1.254.918,18**	**2.201.505,02**	**D**
531000000 - INSCRIÇÃO DE RP NÃO PROCESSADOS	**627.209,09**	**828.714,11**	**1.254.418,18**	**201.505,02**	**D**
531700000 - RP NÃO PROCESSADOS - INSCRIÇÃO NO EXERCÍCIO	**0,00**	**201.505,02**	**0,00**	**201.505,02**	**D**
531710000 - RP NÃO PROCESSADOS - INSCRIÇÃO NO EXERCÍCIO	**0,00**	**201.505,02**	**0,00**	**201.505,02**	**D**
531710100 - RP NÃO PROCESSADOS - INSCRIÇÃO NO EXERCÍCIO	**0,00**	**201.505,02**	**0,00**	**201.505,02**	**D**
531710101 - RP NÃO PROCESSADOS - INSCRIÇÃO NO EXERCÍCIO	0,00	201.505,02	0,00	201.505,02	D
532000000 - INSCRIÇÃO DE RP PROCESSADOS	**250,00**	**2.000.250,00**	**500,00**	**2.000.000,00**	**D**
532700000 - RP PROCESSADOS - INSCRIÇÃO NO EXERCÍCIO	**0,00**	**2.000.000,00**	**0,00**	**2.000.000,00**	**D**

Ativar o Windows
Acesse Configurações para ativar o Wind

532710100 - RP PROCESSADOS - INSCRIÇÃO NO EXERCÍCIO	**0,00**	**2.000.000,00**	**0,00**	**2.000.000,00**	**D**
532710101 - RP PROCESSADOS - INSCRIÇÃO NO EXERCÍCIO	0,00	2.000.000,00	0,00	2.000.000,00	D
600000000 - CONTROLES DA EXECUÇÃO DO PLANEJAMENTO E ORÇAMENTO	**627.459,09**	**37.455.736,27**	**47.233.371,92**	**10.405.094,74**	**C**
620000000 - EXECUÇÃO DO ORÇAMENTO	**0,00**	**35.514.002,20**	**43.717.591,92**	**8.203.589,72**	**C**
622000000 - EXECUÇÃO DA DESPESA	**0,00**	**35.514.002,20**	**43.717.591,92**	**8.203.589,72**	**C**
622100000 - DISPONIBILIDADES DE CREDITO	**0,00**	**29.481.443,16**	**34.149.162,16**	**4.667.719,00**	**C**
622110000 - CREDITO DISPONÍVEL	**0,00**	**15.738.597,10**	**16.870.445,38**	**1.131.848,28**	**C**
622110100 - CREDITO DISPONÍVEL	**0,00**	**15.738.597,10**	**16.870.445,38**	**1.131.848,28**	**C**
622110101 - CREDITO DISPONÍVEL	0,00	15.738.597,10	16.870.445,38	1.131.848,28	C
622130000 - CREDITO UTILIZADO	**0,00**	**8.234.064,06**	**11.769.934,78**	**3.535.870,72**	**C**
622130400 - CREDITO EMPENHADO LIQUIDADO PAGO	**0,00**	**613.738,51**	**1.948.104,21**	**1.334.365,70**	**C**
622130401 - CREDITO EMPENHADO LIQUIDADO PAGO	0,00	613.738,51	1.948.104,21	1.334.365,70	C
622130500 - EMPENHOS A LIQUIDAR INSCRITOS EM RESTOS A PAGAR NAO PROCESSADOS	**0,00**	**0,00**	**201.505,02**	**201.505,02**	**C**
622130501 - EMPENHOS A LIQUIDAR INSCRITOS EM RESTOS A PAGAR NAO PROCESSADOS	0,00	0,00	201.505,02	201.505,02	C
622130700 - EMPENHOS LIQUIDADOS INSCRITOS EM RESTOS A PAGAR PROCESSADOS	**0,00**	**0,00**	**2.000.000,00**	**2.000.000,00**	**C**
622130701 - EMPENHOS LIQUIDADOS INSCRITOS EM RESTOS A PAGAR PROCESSADOS	0,00	0,00	2.000.000,00	2.000.000,00	C
622900000 - OUTROS CONTROLES DA DESPESA ORÇAMENTÁRIA	**0,00**	**6.032.559,04**	**9.568.429,76**	**3.535.870,72**	**C**
622920000 - EMISSAO DE EMPENHO	**0,00**	**6.032.559,04**	**9.568.429,76**	**3.535.870,72**	**C**
622920100 - EMPENHOS POR NOTA DE EMPENHO	**0,00**	**6.032.559,04**	**9.568.429,76**	**3.535.870,72**	**C**
622920101 - EMPENHOS A LIQUIDAR	0,00	3.452.416,01	3.653.921,03	201.505,02	C
622920103 - EMPENHOS LIQUIDADOS A PAGAR	0,00	1.966.404,52	3.966.404,52	2.000.000,00	C
622920104 - EMPENHOS LIQUIDADOS PAGOS	0,00	613.738,51	1.948.104,21	1.334.365,70	C
630000000 - EXECUÇÃO DE RESTOS A PAGAR	**627.459,09**	**1.941.734,07**	**3.515.780,00**	**2.201.505,02**	**C**
631000000 - EXECUÇÃO DE RP NÃO PROCESSADOS	**627.209,09**	**1.940.984,07**	**1.515.280,00**	**201.505,02**	**C**
631700000 - RP NÃO PROCESSADOS - INSCRIÇÃO NO EXERCÍCIO	**0,00**	**0,00**	**201.505,02**	**201.505,02**	**C**
631710000 - RP NAO PROCESSADOS A LIQUIDAR- INSCRIÇÃO NO EXERCÍCIO	**0,00**	**0,00**	**201.505,02**	**201.505,02**	**C**
631710100 - RP NAO PROCESSADOS A LIQUIDAR- INSCRICAO NO EXERCICIO	**0,00**	**0,00**	**201.505,02**	**201.505,02**	**C**
631710101 - RP NAO PROCESSADOS A LIQUIDAR- INSCRICAO NO EXERCICIO	0,00	0,00	201.505,02	201.505,02	C
632000000 - EXECUÇÃO DE RP PROCESSADOS	**250,00**	**750,00**	**2.000.500,00**	**2.000.000,00**	**C**
632700000 - RP PROCESSADOS - INSCRIÇÃO NO EXERCÍCIO	**0,00**	**0,00**	**2.000.000,00**	**2.000.000,00**	**C**
632710000 - RP PROCESSADOS - INSCRIÇÃO NO EXERCÍCIO	**0,00**	**0,00**	**2.000.000,00**	**2.000.000,00**	**C**
632710100 - RP PROCESSADOS - INSCRIÇÃO NO EXERCÍCIO	**0,00**	**0,00**	**2.000.000,00**	**2.000.000,00**	**C**
632710101 - RP PROCESSADOS - INSCRIÇÃO NO EXERCÍCIO	0,00	0,00	2.000.000,00	2.000.000,00	C
700000000 - CONTROLES DEVEDORES	**-3.294.179,93**	**21.592.310,94**	**12.231.375,01**	**6.066.756,00**	**D**
710000000 - ATOS POTENCIAIS	**392.011,97**	**639.982,88**	**477.319,67**	**554.675,18**	**D**
711000000 - ATOS POTENCIAIS ATIVOS	**180.425,00**	**0,00**	**0,00**	**180.425,00**	**D**

Ativar o Windows
Acesse Configurações para ativar o Windo

711200000 - DIREITOS CONVENIADOS E OUTROS INSTRUMENTOS CONGÊNERES	**180.425,00**	**0,00**	**0,00**	**180.425,00**	**D**
711210000 - DIREITOS CONVENIADOS E OUTROS INSTRUMENTOS CONGÊNERES - CONSOLIDAÇÃO	**180.425,00**	**0,00**	**0,00**	**180.425,00**	**D**
711210100 - DIREITOS CONVENIADOS	**180.425,00**	**0,00**	**0,00**	**180.425,00**	**D**
711210101 - VALORES FIRMADOS	178.425,00	0,00	0,00	178.425,00	D
711210104 - VALORES FIRMADOS - CONTRAPARTIDA	2.000,00	0,00	0,00	2.000,00	D
712000000 - ATOS POTENCIAIS PASSIVOS	**211.586,97**	**639.982,88**	**477.319,67**	**374.250,18**	**D**
712300000 - OBRIGAÇÕES CONTRATUAIS	**211.586,97**	**639.982,88**	**477.319,67**	**374.250,18**	**D**
712310000 - OBRIGAÇÕES CONTRATUAIS - CONSOLIDAÇÃO	**211.586,97**	**639.982,88**	**477.319,67**	**374.250,18**	**D**
712310200 - CONTRATOS DE SERVIÇOS	**211.586,97**	**165.595,98**	**198.932,77**	**178.250,18**	**D**
712310201 - CONTRATOS DE SERVIÇOS	211.586,97	165.595,98	198.932,77	178.250,18	D
712310400 - CONTRATOS DE FORNECIMENTO DE BENS	**0,00**	**474.386,90**	**278.386,90**	**196.000,00**	**D**
712310401 - CONTRATOS DE FORNECIMENTO DE BENS	0,00	474.386,90	278.386,90	196.000,00	D
720000000 - ADMINISTRAÇÃO FINANCEIRA	**-5.019.673,40**	**15.559.853,19**	**8.681.655,39**	**1.858.524,40**	**D**
721000000 - DISPONIBILIDADES POR DESTINAÇÃO	**-5.019.673,40**	**2.007.461,01**	**2.007.461,01**	**-5.019.673,40**	**D**
721100000 - CONTROLE DA DISPONIBILIDADE DE RECURSOS	**-5.019.673,40**	**2.007.461,01**	**2.007.461,01**	**-5.019.673,40**	**D**
721110000 - RECURSOS ORDINÁRIOS	**-5.019.673,40**	**2.007.461,01**	**2.007.461,01**	**-5.019.673,40**	**D**
721110100 - DISPONIBILIDADES POR DESTINAÇÃO	**-5.019.673,40**	**2.007.461,01**	**2.007.461,01**	**-5.019.673,40**	**D**
721110101 - DISPONIBILIDADES POR DESTINAÇÃO	-5.019.673,40	2.007.461,01	2.007.461,01	-5.019.673,40	D
722000000 - PROGRAMAÇÃO FINANCEIRA	**0,00**	**2.290.478,80**	**80.000,00**	**2.210.478,80**	**D**
722100000 - CRONOGRAMA DE EXECUÇÃO MENSAL DE DESEMBOLSO	**0,00**	**2.290.478,80**	**80.000,00**	**2.210.478,80**	**D**
722110000 - CONTROLE DE DESEMBOLSO MENSAL ORÇAMENTÁRIO	**0,00**	**2.290.478,80**	**80.000,00**	**2.210.478,80**	**D**
722110100 - CONTROLE DE DESEMBOLSO MENSAL - DESPESAS ORÇAMENTÁRIAS	**0,00**	**2.290.478,80**	**80.000,00**	**2.210.478,80**	**D**
722110101 - CONTROLE DAS COTAS FINANCEIRAS POR LIQUIDACAO	0,00	2.290.478,80	80.000,00	2.210.478,80	D
723000000 - INSCRIÇÃO DO LIMITE ORÇAMENTÁRIO	**0,00**	**11.261.913,38**	**6.594.194,38**	**4.667.719,00**	**D**
723100000 - INSCRICAO DO LIMITE ORCAMENTARIO	**0,00**	**11.261.913,38**	**6.594.194,38**	**4.667.719,00**	**D**
723130000 - CONTROLE DA EXECUCAO DE COTAS ORÇAMENTÁRIAS	**0,00**	**11.261.913,38**	**6.594.194,38**	**4.667.719,00**	**D**
723130100 - CONTROLE DA EXECUCAO DE COTAS ORÇAMENTÁRIAS	**0,00**	**11.261.913,38**	**6.594.194,38**	**4.667.719,00**	**D**
723130199 - CONTROLE DAS COTAS ORÇAMENTÁRIAS	0,00	11.261.913,38	6.594.194,38	4.667.719,00	D
790000000 - OUTROS CONTROLES	**1.333.481,50**	**5.392.474,87**	**3.072.399,95**	**3.653.556,42**	**D**
791000000 - RESPONSABILIDADE POR VALORES, TÍTULOS E BENS	**150.762,33**	**81.866,00**	**3.580,00**	**229.048,33**	**D**
791200000 - RESPONSABILIDADE DE TERCEIROS POR VALORES, TÍTULOS E BENS	**150.762,33**	**81.866,00**	**3.580,00**	**229.048,33**	**D**
791210000 - CONTROLE DE ADIANTAMENTOS CONCEDIDOS	**150.762,33**	**81.866,00**	**3.580,00**	**229.048,33**	**D**
791210100 - CONTROLE DE ADIANTAMENTOS CONCEDIDOS	**150.762,33**	**81.866,00**	**3.580,00**	**229.048,33**	**D**
791210101 - CONTROLE DE ADIANTAMENTOS CONCEDIDOS	150.762,33	81.866,00	3.580,00	229.048,33	D
795000000 - CONTROLE EXECUÇÃO DE CONTRATOS E CONVÊNIOS	**1.182.469,17**	**1.336.250,26**	**1.094.211,34**	**1.424.508,09**	**D**
795100000 - CONTROLE EXECUÇÃO DE CONTRATOS E CONVÊNIOS	**1.182.469,17**	**1.336.250,26**	**1.094.211,34**	**1.424.508,09**	**D**
795110000 - CONTROLE EXECUÇÃO DE CONTRATOS E CONVÊNIOS	**1.182.469,17**	**1.336.250,26**	**1.094.211,34**	**1.424.508,09**	**D**

Ativar o Windows
Ir para Configurações para ativar o Windows

Conta Contábil	Saldo Inicial	Débito	Crédito	Saldo Atual	D/C
795110100 - CONTROLE EXECUÇÃO DE CONTRATOS	**1.002.044,17**	**1.336.250,26**	**1.094.211,34**	**1.244.083,09**	**D**
795110101 - CONTRATOS EMPENHADOS	594.998,47	696.267,38	616.891,67	674.374,18	D
795110102 - CONTRATOS DE DESPESA ASSINADOS	407.045,70	639.982,88	0,00	1.047.028,58	D
795110199 - CONTRATOS DE DESPESA EXECUTADOS (CTA REDUTORA)	0,00	0,00	477.319,67	477.319,67	C
795110300 - CONTROLE EXECUÇÃO DE CONVÊNIOS DE RECEITA	**180.425,00**	**0,00**	**0,00**	**180.425,00**	**D**
795110301 - CONVÊNIOS REGISTRADOS DE RECEITA	178.425,00	0,00	0,00	178.425,00	D
795110302 - CONVÊNIOS REGISTRADOS DE RECEITA CONTRAPARTIDA	2.000,00	0,00	0,00	2.000,00	D
799000000 - DEMAIS CONTROLES	**250,00**	**3.974.358,61**	**1.974.608,61**	**2.000.000,00**	**D**
799100000 - OUTROS CONTROLES DIVERSOS	**250,00**	**3.974.358,61**	**1.974.608,61**	**2.000.000,00**	**D**
799120000 - CONTROLE DE PROGRAMAÇÃO DE DESEMBOLSO	**250,00**	**3.412.022,81**	**1.412.272,81**	**2.000.000,00**	**D**
799120100 - CONTROLE DE PROGRAMAÇÃO DE DESEMBOLSO	**250,00**	**3.412.022,81**	**1.412.272,81**	**2.000.000,00**	**D**
799120101 - CONTROLE DE PROGRAMAÇÃO DE DESEMBOLSO	250,00	3.412.022,81	1.412.272,81	2.000.000,00	D
800000000 - CONTROLES CREDORES	**-3.294.179,93**	**65.115.082,07**	**74.476.018,00**	**6.066.756,00**	**C**
810000000 - EXECUÇÃO DOS ATOS POTENCIAIS	**392.011,97**	**1.516.534,96**	**1.679.198,17**	**554.675,18**	**C**
811000000 - EXECUÇÃO DOS ATOS POTENCIAIS ATIVOS	**180.425,00**	**535.275,00**	**535.275,00**	**180.425,00**	**C**
811200000 - EXECUÇÃO DE DIREITOS CONVENIADOS E OUTROS INSTRUMENTOS CONGÊNERES	**180.425,00**	**535.275,00**	**535.275,00**	**180.425,00**	**C**
811210000 - EXECUÇÃO DE DIREITOS CONVENIADOS E OUTROS INSTRUMENTOS CONGÊNERES - CONSOLIDAÇÃO	**180.425,00**	**535.275,00**	**535.275,00**	**180.425,00**	**C**
811210100 - EXECUÇÃO DE CONVÊNIOS	**180.425,00**	**535.275,00**	**535.275,00**	**180.425,00**	**C**
811210101 - CONVÊNIOS A RECEBER	180.425,00	356.850,00	178.425,00	2.000,00	C
811210102 - CONVÊNIOS A COMPROVAR	0,00	178.425,00	356.850,00	178.425,00	C
812000000 - EXECUÇÃO DOS ATOS POTENCIAIS PASSIVOS	**211.586,97**	**981.259,96**	**1.143.923,17**	**374.250,18**	**C**
812300000 - EXECUÇÃO DE OBRIGAÇÕES CONTRATUAIS	**211.586,97**	**981.259,96**	**1.143.923,17**	**374.250,18**	**C**
812310000 - EXECUÇÃO DE OBRIGAÇÕES -CONSOLIDAÇÃO	**211.586,97**	**981.259,96**	**1.143.923,17**	**374.250,18**	**C**
812310200 - CONTRATOS DE SERVIÇOS	**211.586,97**	**424.486,16**	**391.149,37**	**178.250,18**	**C**
812310201 - A EXECUTAR	211.586,97	212.243,08	178.906,29	178.250,18	C
812310400 - CONTRATOS DE FORNECIMENTO DE BENS	**0,00**	**556.773,80**	**752.773,80**	**196.000,00**	**C**
812310401 - A EXECUTAR	0,00	278.386,90	474.386,90	196.000,00	C
820000000 - EXECUÇÃO DA ADMINISTRAÇÃO FINANCEIRA	**-5.019.673,40**	**51.546.669,16**	**58.424.866,96**	**1.858.524,40**	**C**
821000000 - EXECUÇÃO DAS DISPONIBILIDADES POR DESTINAÇÃO	**-5.019.673,40**	**12.362.706,66**	**12.362.706,66**	**-5.019.673,40**	**C**
821100000 - EXECUÇÃO DA DISPONIBILIDADE DE RECURSOS	**-5.019.673,40**	**12.362.706,66**	**12.362.706,66**	**-5.019.673,40**	**C**
821110000 - DISPONIBILIDADE POR DESTINAÇÃO DE RECURSOS	**-5.133.005,53**	**4.249.359,23**	**2.675.313,30**	**-6.707.051,46**	**C**
821110100 - RECURSOS DISPONÍVEIS PARA O EXERCÍCIO	**-5.133.005,53**	**4.249.359,23**	**2.675.313,30**	**-6.707.051,46**	**C**
821110101 - DISPONIBILIDADES POR DESTINAÇÃO DE RECURSOS	-5.133.005,53	4.249.359,23	2.675.313,30	-6.707.051,46	C
821120000 - DISPONIBILIDADE POR DESTINAÇÃO DE RECURSOS COMPROMETIDA POR EMPENHO	**648.559,63**	**4.079.875,10**	**3.654.171,03**	**222.855,56**	**C**
821120100 - DISPONIBILIDADE POR DESTINAÇÃO DE RECURSOS COMPROMETIDA POR EMPENHO - A LIQUIDAR	**648.559,63**	**4.079.875,10**	**3.654.171,03**	**222.855,56**	**C**
821120101 - DISPONIBILIDADE POR DESTINAÇÃO DE RECURSOS COMPROMETIDA POR EMPENHO	648.559,63	4.079.875,10	3.654.171,03	222.855,56	C
821130000 - DISPONIBILIDADE POR DESTINAÇÃO DE RECURSOS COMPROMETIDA POR LIQUIDAÇÃO E ENTRADAS COMPENSATÓRIAS	**-535.227,50**	**2.026.011,32**	**4.025.761,32**	**1.464.522,50**	**C**

Ativar Windows
Acesse Configurações para ativar o Windo

Conta Contábil	Saldo Inicial	Débito	Crédito	Saldo Atual	D/C
821130100 - COMPROMETIDA POR LIQUIDAÇÃO	**-535.227,50**	**2.026.011,32**	**4.025.761,32**	**1.464.522,50**	**C**
821130101 - DISPONIBILIDADE POR DESTINAÇÃO DE RECURSOS COMPROMETIDA POR LIQUIDAÇÃO	-535.227,50	2.026.011,32	4.025.761,32	1.464.522,50	C
822000000 - EXECUÇÃO DA PROGRAMAÇÃO FINANCEIRA	**0,00**	**3.741.426,50**	**5.951.905,30**	**2.210.478,80**	**C**
822100000 - CRONOGRAMA DE EXECUÇÃO MENSAL DE DESEMBOLSO	**0,00**	**3.741.426,50**	**5.951.905,30**	**2.210.478,80**	**C**
822110000 - EXECUÇÃO DO CRONOGRAMA DE DESEMBOLSO MENSAL ORÇAMENTÁRIO	**0,00**	**3.741.426,50**	**5.951.905,30**	**2.210.478,80**	**C**
822110300 - COTAS FINANCEIRAS A PAGAR	**0,00**	**2.607.574,50**	**3.424.330,80**	**816.756,30**	**C**
822110301 - COTAS FINANCEIRAS A PAGAR	0,00	2.607.574,50	3.424.330,80	816.756,30	C
822110400 - COTAS FINANCEIRAS PAGAS	**0,00**	**1.133.852,00**	**2.527.574,50**	**1.393.722,50**	**C**
822110401 - COTAS FINANCEIRAS PAGAS	0,00	1.133.852,00	2.527.574,50	1.393.722,50	C
823000000 - EXECUÇÃO DO LIMITE ORÇAMENTÁRIO	**0,00**	**35.442.536,00**	**40.110.255,00**	**4.667.719,00**	**C**
823100000 - EXEC DO ORGAO CENTRAL DA PROGR ORCAMENTARIA	**0,00**	**35.442.536,00**	**40.110.255,00**	**4.667.719,00**	**C**
823130000 - EXECUCAO DAS COTAS ORÇAMENTÁRIAS	**0,00**	**35.442.536,00**	**40.110.255,00**	**4.667.719,00**	**C**
823130100 - COTAS ORÇAMENTÁRIAS A LIBERAR	**0,00**	**21.355.612,38**	**21.613.466,28**	**257.853,90**	**C**
823130101 - COTAS ORÇAMENTÁRIAS A LIBERAR	0,00	21.355.612,38	21.613.466,28	257.853,90	C
823130200 - COTAS ORÇAMENTÁRIAS A EMPENHAR	**0,00**	**8.478.391,62**	**9.352.386,00**	**873.994,38**	**C**
823130201 - COTAS ORÇAMENTÁRIAS A EMPENHAR	0,00	8.478.391,62	9.352.386,00	873.994,38	C
823130600 - COTAS ORÇAMENTÁRIAS EMPENHADAS	**0,00**	**99.750,00**	**3.635.620,72**	**3.535.870,72**	**C**
823130601 - COTAS ORÇAMENTÁRIAS EMPENHADAS	0,00	99.750,00	3.635.620,72	3.535.870,72	C
890000000 - OUTROS CONTROLES	**1.333.481,50**	**12.051.877,95**	**14.371.952,87**	**3.653.556,42**	**C**
891000000 - EXECUÇÃO DE RESPONSABILIDADE POR VALORES, TÍTULOS E BENS	**150.762,33**	**3.580,00**	**81.866,00**	**229.048,33**	**C**
891200000 - EXECUÇÃO DE RESPONSABILIDADE DE TERCEIROS POR VALORES, TÍTULOS E BENS	**150.762,33**	**3.580,00**	**81.866,00**	**229.048,33**	**C**
891210000 - EXECUÇÃO DE ADIANTAMENTOS/SUPRIMENTOS DE FUNDOS CONCEDIDOS	**150.762,33**	**3.580,00**	**81.866,00**	**229.048,33**	**C**
891210100 - ADIANTAMENTOS CONCEDIDOS A COMPROVAR	**150.762,33**	**3.580,00**	**81.866,00**	**229.048,33**	**C**
891210101 - CONTROLE DE DIÁRIAS A COMPROVAR	116.025,55	3.580,00	81.866,00	194.311,55	C
891210102 - CONTROLE DE SUPRIMENTOS DE FUNDOS A COMPROVAR	34.736,78	0,00	0,00	34.736,78	C
895000000 - CONTROLE EXECUÇÃO DE CONTRATOS E CONVÊNIOS	**1.182.469,17**	**3.791.063,32**	**4.033.102,24**	**1.424.508,09**	**C**
895100000 - CONTROLE EXECUÇÃO DE CONTRATOS E CONVÊNIOS	**1.182.469,17**	**3.791.063,32**	**4.033.102,24**	**1.424.508,09**	**C**
895110000 - CONTROLE EXECUÇÃO DE CONTRATOS E CONVÊNIOS	**1.182.469,17**	**3.791.063,32**	**4.033.102,24**	**1.424.508,09**	**C**
895110100 - CONTROLE EXECUÇÃO DE CONTRATOS	**1.002.044,17**	**3.255.788,32**	**3.497.827,24**	**1.244.083,09**	**C**
895110101 - CONTRATOS EMPENHADOS	594.998,47	1.107.521,65	709.577,69	197.054,51	C
895110104 - CONTRATOS ASSINADOS	407.045,70	0,00	639.982,88	1.047.028,58	C
895110300 - CONTROLE EXECUÇÃO DE CONVÊNIOS DE RECEITA	**180.425,00**	**535.275,00**	**535.275,00**	**180.425,00**	**C**
895110301 - CONVÊNIOS REGISTRADOS DE RECEITA	180.425,00	356.850,00	178.425,00	2.000,00	C
895110302 - CONVÊNIOS RECEBIDOS DE RECEITA	0,00	178.425,00	356.850,00	178.425,00	C
895110303 - CONVÊNIOS EMPENHADOS DE RECEITA	180.169,00	0,00	0,00	180.169,00	C
895110306 - REGULARIZAÇÃO NO EMPENHO DE CONVÊNIOS DE RECEITA	-180.169,00	0,00	0,00	-180.169,00	C
899000000 - DEMAIS CONTROLES	**250,00**	**8.257.234,63**	**10.256.984,63**	**2.000.000,00**	**C**

Ativar o Windows
Acesse Configurações para ativar o Windows

Conta Contábil	Saldo Inicial	Débito	Crédito	Saldo Atual	D/C
899100000 - CONTROLES DIVERSOS	**250,00**	**8.257.234,63**	**10.256.984,63**	**2.000.000,00**	**C**
899120000 - CONTROLES DE PDS	**250,00**	**7.694.898,83**	**9.694.648,83**	**2.000.000,00**	**C**
899120100 - CONTROLES DE PDS	**250,00**	**7.694.898,83**	**9.694.648,83**	**2.000.000,00**	**C**
899120101 - PDS A EMITIR	250,00	2.546.124,81	4.545.874,81	2.000.000,00	C

16.5. Anexo V - (Item 7.1.): Relação de Consumo com combustível pela SETEC, no dia 31/12/2023.

LINK CARTÃO DE BENEFÍCIOS

SECRETARIA DE ESTADO DA ADMINISTRAÇÃO DO AMAPA

1

Data de Emissão: 04/03/2024 08:40:42

Período: de 01/01/2023 até 31/12/2023

DIENNY SALOMAO FURTADO(DIENNY) 191.6.126.80

Filtros: Combustível: TODOS,Marca: SELECIONE,Modelo: SELECIONE,Período: 01/01/2023 até 31/12/2023,

Global

Alcool	Gasolina	Gasolina Aditivada	Diesel	Diesel S10	Diesel Aditivado	QAV	GNV	Total
0,00	16129,21	0,00	0,00	51452,93	0,00	0,00	0,00	67582,14

Mensal

Mês	Alcool	Gasolina	Gasolina Aditivada	Diesel	Diesel S10	Diesel Aditivado	QAV	GNV	Total
JANEIRO	0,00	1570,95	0,00	0,00	2937,10	0,00	0,00	0,00	4508,05
FEVEREIRO	0,00	811,95	0,00	0,00	4093,60	0,00	0,00	0,00	4905,55
MARÇO	0,00	2871,30	0,00	0,00	2471,20	0,00	0,00	0,00	5342,50
ABRIL	0,00	3022,50	0,00	0,00	1516,05	0,00	0,00	0,00	4538,55
MAIO	0,00	4954,66	0,00	0,00	336,40	0,00	0,00	0,00	5291,06
JUNHO	0,00	0,00	0,00	0,00	3888,95	0,00	0,00	0,00	3888,95
JULHO	0,00	0,00	0,00	0,00	1525,25	0,00	0,00	0,00	1525,25
AGOSTO	0,00	466,20	0,00	0,00	3706,85	0,00	0,00	0,00	4173,05
SETEMBRO	0,00	0,00	0,00	0,00	6517,82	0,00	0,00	0,00	6517,82
OUTUBRO	0,00	0,00	0,00	0,00	5098,60	0,00	0,00	0,00	5098,60
NOVEMBRO	0,00	1838,55	0,00	0,00	12752,83	0,00	0,00	0,00	14591,38
DEZEMBRO	0,00	593,10	0,00	0,00	6608,28	0,00	0,00	0,00	7201,38

Global por Unidade

Unidade	Alcool	Gasolina	Gasolina Aditivada	Diesel	Diesel S10	Diesel Aditivado	QAV	GNV	Total
SETEC	0,00	16129,21	0,00	0,00	51452,93	0,00	0,00	0,00	67582,14

Ativar o Windows

GOVERNO DO ESTADO DO AMAPÁ
Secretaria de Estado da Ciência e Tecnologia – SETEC
Rodovia Josmar Chaves Pinto, Jardim Marco Zero, Ramal da UNIFAP, S/N, CEP nº. 68.903 – 329, Macapá/AP.
setec@amapa.gov.br/www.setec.ap.gov.br/