

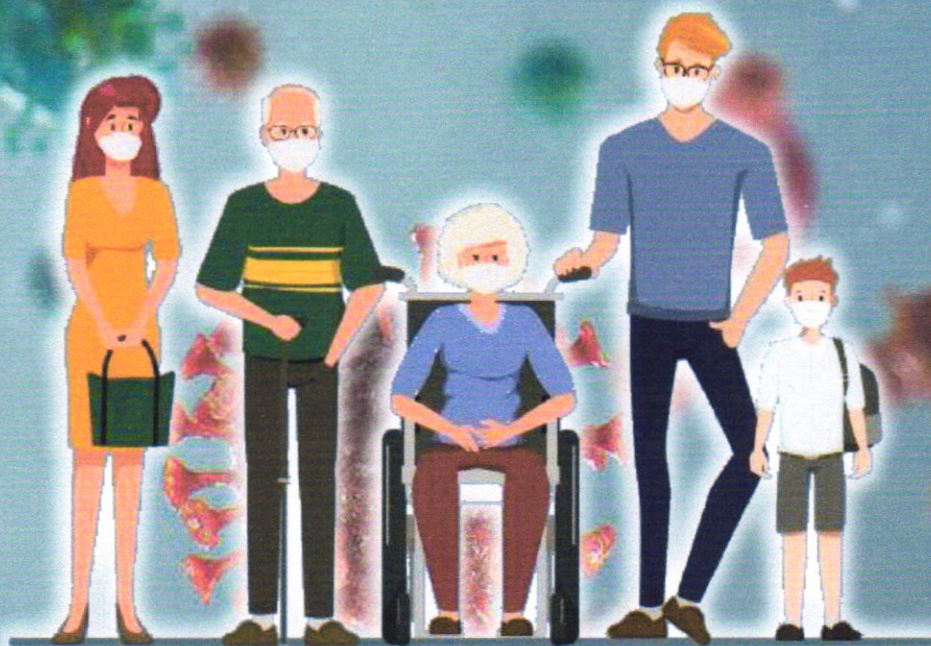

PREFEITURA DE
LARANJAL DO JARI

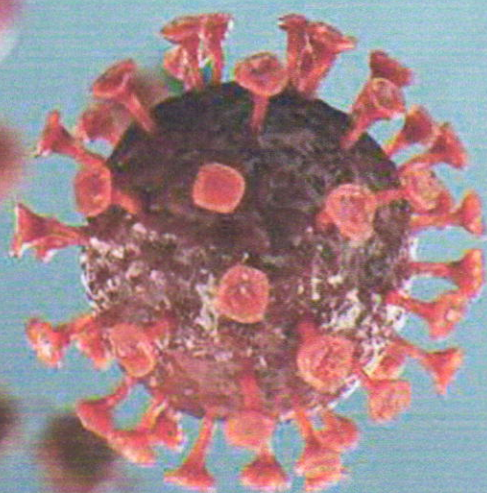

PLANO DE CONTIGÊNCIA MUNICIPAL DE ENFRENTAMENTO À DOENÇA PELO CORONAVÍRUS - COVID-19





ESTADO DO AMAPÁ
PREFEITURA MUNICIPAL DE LARANJAL DO JARI
SECRETARIA MUNICIPAL DE ASSISTÊNCIA SOCIAL-SMAS

LARANJAL DO JARI – AP
2020

PREFEITO

Marcio Clay da Costa Serrão

VICE-PREFEITO

João Tadeu da Silva

SECRETÁRIA DE ASSISTÊNCIA SOCIAL

Ana Beatriz Moreira Pombo

ASSESSORIA JURÍDICA

Lorrayne Corrêa da Silva

GERÊNCIA DE ADMINISTRAÇÃO E FINANÇAS

Maiara Caldas Chagas

NÚCLEO ADMINISTRATIVO E FINANCEIRO

Liliam Alves de Paula

NÚCLEO DE GESTÃO DE PESSOAS

Neuziane de Lima Paraense

NÚCLEO DE COMPRAS

Dalma de Fátima Pacheco Rodrigues

NÚCLEO CENTRO DE REFERÊNCIA DE ASSISTÊNCIA SOCIAL-CRAS

Luís André Pinto Farias

NÚCLEO SERVIÇO DE CONVIVÊNCIA E FORTALECIMENTO DE VINCULO – SCFV

Joseliane Rodrigues da Cruz

NÚCLEO PROGRAMA BOLSA FAMILIA

Ana Paula da Silva

NÚCLEO SISTEMA MUNICIPAL DE EMPREGO – SIME

Simone Matos Cutrim

NÚCLEO MOBILIZAÇÃO COMUNITÁRIA E APOIO AOS CONSELHOS– MCAC

Valquiria de Lima Pinto

NÚCLEO CENTRO DE REFERÊNCIA ESPECIALIZADO DE ASSISTÊNCIA SOCIAL – CREAS

Flávia Sideles Viana Teles

GERÊNCIA DE VIGILÂNCIA SOCIOASSISTENCIAL

Samira de Sousa Loureiro

Dulcivalva dos Santos Ribeiro

NÚCLEO DE GESTÃO DOS SERVIÇOS, PROGRAMAS, PROJETOS E BENEFÍCIOS

Thais Brunely Queiroz de Oliveira