



PROFISSIONALIZA AMAPÁ



Catálogo de Cursos 2021



ANTÔNIO WALDEZ GÓES DA SILVA
Governador do Estado do Amapá

JAIME DOMINGUES NUNES
Vice Governador do Amapá

MARIA GORETH DA SILVA E SOUSA
Secretária de Estado da Educação

TEREZINHA DE JESUS MONTEIRO FERREIRA
Chefe de Gabinete

KEULICIANE MORAES BAIA
Secretária Adjunta de Apoio à Gestão

DANNIELSON THOMPTSOM DE SOUZA MIRANDA
Secretário Adjunto de Gestão de Pessoas

NEURIZETE DE OLIVEIRA NASCIMENTO
Secretária Adjunta de Política de Educação

RYAN MULLER OLIVEIRA SANTOS
Coordenadoria de Educação Básica e Profissional

AGNALDO FIGUEIRA DA ROCHA SILVA
Gerente do Núcleo de Educação Profissional

DANIELLE QUINTAS DE LIMA
Coordenação do Prof-AP

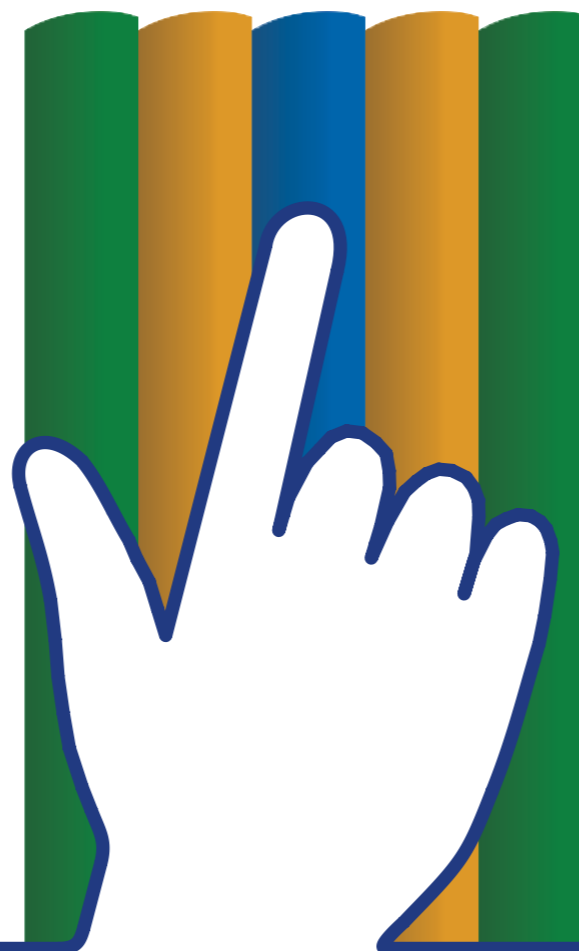

APRESENTAÇÃO



O Governo do Estado do Amapá, através da Secretaria de Estado da Educação-SEED, lança o Catálogo de Cursos 2021 de cursos profissionalizantes, que ofertará para início neste ano letivo, sendo Técnicos em Nível Médio e de Formação Inicial e Continuada -FIC's, através do PROGRAMA PROFISSIONALIZA AMAPÁ.

Trata-se de um programa de expansão dos cursos ofertados pelos centros profissionalizantes, funcionando como escola-remota nos municípios, através do regime de colaboração., que pretende alcançar a meta 8 do Plano Estadual de Educação – PEE/AP (LEI Nº 1907/2015) e a meta 11 do Plano Nacional de Educação – PNE (LEI Nº 13.005/2014) em triplicar as matrículas na educação profissional em pelo menos 50 % no segmento público.

Dessa experiência preliminar, poder-se-á observar a aceitação dos cursos, empregabilidade dos alunos egressos, novas demandas, etc., servindo de subsídios para fomentar o investimento de recursos públicos em novos cursos FIC's e técnicos, construção de escolas especializadas e contratação de profissionais.

Além disso, servirá de experiência para a implantação do itinerário formativo da Educação Profissional Técnica – EPT do Novo Ensino Médio, organizado considerando quatro eixos estruturantes: investigação científica, processos criativos, mediação e intervenção sociocultural, empreendedorismo, conforme dispõe a Lei de Diretrizes e Bases da Educação Nacional (Alterada pela Lei nº 13.415/2017) e as Diretrizes Curriculares Nacionais para o Ensino Médio/2018 (Resolução nº 3/2018 –MEC/CNE/ CEB e Portaria nº 1.432/2018 –MEC).

O Programa Profissionaliza Amapá é o início de uma política educacional que levará cursos profissionalizantes aos 16 municípios do Estado do Amapá, dentro da rede estadual, com qualidade e eficiência. Serão oportunidades aos jovens e adultos de buscar qualificação profissional e o desenvolvimento de competências empreendedoras.

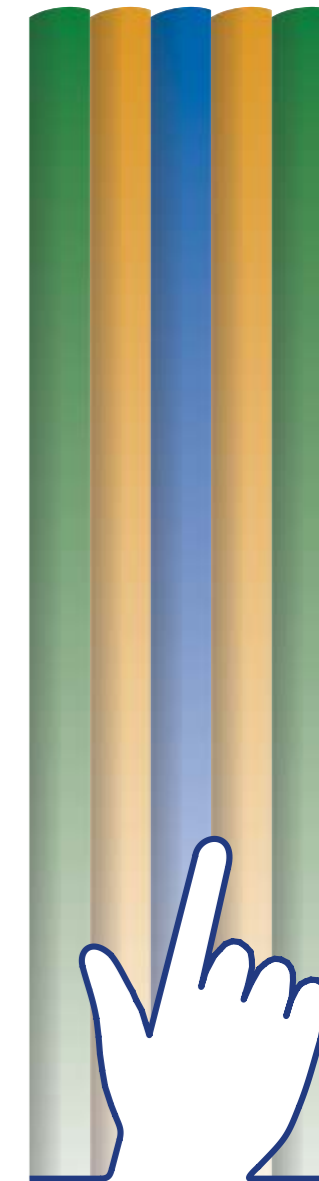

SUMÁRIO



APRESENTAÇÃO

Programa Profissionaliza Amapá, **pág. 3**



CEPSPMSGs

Centro de Educação Profissional de Santana
Profª. Maria Salomé Gomes Sares, **pág. 6**



CEPAPJOB

Centro de Ensino Profissionalizante do Amapá
Profª. Josinete Oliveira Barroso, **pág.18**



CIFPA

Centro Integrado de Formação Profissional em
Pesca e Aquicultura do Amapá, **pág. 26**



CEPGRS

Centro de Educação Profissional Graziela Reis de
Souza, **pág. 33**



CEPAVCP

Centro de Educação Profissional em Artes Vi-
suais Cândido Portinari, **pág. 39**



CEPMWL

Centro de Educação Profissional em Música
Walkíria Lima, **pág. 44**



CLCFDM

Centro de Língua e Cultura Francesa Danielle
Mitterrand, **pág. 47**



CCFA

Centro Cultural Franco Amapaense, **pág. 48**

SUMÁRIO

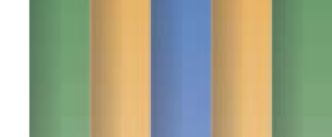
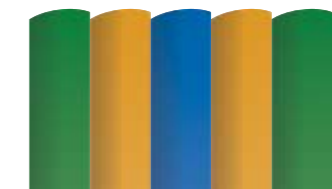

**TÉCNICO EM EDIFICAÇÕES (1200h)****O Técnico em Edificações será habilitado para:**

- ◆ Desenvolver projetos de arquitetura, estrutura, instalações elétricas e hidrossanitárias de até 80 m² usando meios físicos ou digitais.
- ◆ Elaborar orçamentos de obras e serviços.
- ◆ Planejar a execução dos serviços de construção e manutenção predial.
- ◆ Executar obras e serviços de construção e manutenção predial.
- ◆ Executar ensaios de materiais de construção, solos e controle tecnológico.
- ◆ Conduzir planos de qualidade da construção.
- ◆ Coordenar a execução de serviços de manutenção de equipamentos e instalações em edificações.

O curso terá duração estimada de um ano e meio. Essa duração é estimada para a forma subsequente. A duração pode variar de acordo com cada plano de curso, principalmente levando-se em conta os cursos integrados e concomitantes. O curso, na modalidade presencial, poderá prever até 20% da sua carga horária diária em atividades não presenciais. O curso poderá ser realizado na modalidade EaD com, pelo menos, 20% de sua carga horária em atividades presenciais, nos termos das normas específicas.

A instituição poderá desenvolver o curso em regime de alternância com períodos de estudo na escola e no campo de atuação/local de trabalho. Além da carga horária mínima prevista, o curso poderá ter estágio curricular supervisionado obrigatório, a critério da instituição ofertante. Caso o curso seja ofertado na modalidade EaD, a carga horária de estágio será cumprida de forma presencial.

Pré-requisitos para ingresso

- ◆ Para ingresso no Curso Técnico Subsequente, o estudante deverá ter concluído o Ensino Médio.

**TÉCNICO EM ELETROELETRÔNICA (1200h)****O Técnico em Eletrotécnica será habilitado para:**

- ◆ Planejar, controlar e executar a instalação e a manutenção de sistemas e instalações elétricas industriais, prediais e residenciais, considerando as normas, os padrões e os requisitos técnicos de qualidade, saúde e segurança e de meio ambiente.
- ◆ Elaborar e desenvolver projetos de instalações elétricas industriais, prediais e residenciais, sistemas de acionamentos elétricos e de automação industrial e de infraestrutura para sistemas de telecomunicações em edificações.
- ◆ Aplicar medidas para o uso eficiente da energia elétrica e de fontes energéticas alternativas.
- ◆ Elaborar e desenvolver programação e parametrização de sistemas de acionamentos eletrônicos industriais.
- ◆ Planejar e executar instalação e manutenção de sistemas de aterramento e de descargas atmosféricas em edificações residenciais, comerciais e industriais.
- ◆ Reconhecer tecnologias inovadoras presentes no segmento visando a atender às transformações digitais na sociedade.

O curso terá duração estimada de um ano e meio. Essa duração é estimada para a forma subsequente. A duração pode variar de acordo com cada plano de curso, principalmente levando-se em conta os cursos integrados e concomitantes. O curso, na modalidade presencial, poderá prever até 20% da sua carga horária diária em atividades não presenciais. O curso poderá ser realizado na modalidade EaD com, pelo menos, 20% de sua carga horária em atividades presenciais, nos termos das normas específicas.

A instituição poderá desenvolver o curso em regime de alternância com períodos de estudo na escola e no campo de atuação/local de trabalho. Além da carga horária mínima prevista, o curso poderá ter estágio curricular supervisionado obrigatório, a critério da instituição ofertante. Caso o curso seja ofertado na modalidade EaD, a carga horária de estágio será cumprida de forma presencial.

Pré-requisitos para ingresso

- ◆ Para ingresso no Curso Técnico Subsequente, o estudante deverá ter concluído o Ensino Médio.



TÉCNICO EM RECURSOS HUMANOS (800h)

O Técnico em Recursos Humanos será habilitado para:

- ◆ Organizar rotina diária dos processos de gestão de pessoas inerentes à relação de emprego/trabalho existente entre empresa e empregado, bem como documentos da área de recursos humanos.
- ◆ Processar cálculos de folha de pagamento.
- ◆ Registrar informações governamentais, de fiscalizações, de processos trabalhistas e de auditoria interna em recursos humanos.
- ◆ Organizar e realizar ações de recrutamento e seleção.
- ◆ Realizar atividades diárias para desenvolvimento de pessoas e retenção de talentos.
- ◆ Organizar rotinas relativas às políticas de remuneração e cargos.
- ◆ Realizar atividades relativas à concessão de benefícios.
- ◆ Acompanhar e organizar processos administrativos de higiene e segurança do trabalho.
- ◆ Organizar e realizar ações de inclusão de Pessoas com Deficiência (PCDs) no ambiente de trabalho.

O curso terá duração estimada de um ano e meio. Essa duração é estimada para a forma subsequente. A duração pode variar de acordo com cada plano de curso, principalmente levando-se em conta os cursos integrados e concomitantes. O curso, na modalidade presencial, poderá prever até 20% da sua carga horária diária em atividades não presenciais. O curso poderá ser realizado na modalidade EaD com, pelo menos, 20% de sua carga horária em atividades presenciais, nos termos das normas específicas.

A instituição poderá desenvolver o curso em regime de alternância com períodos de estudo na escola e no campo de atuação/local de trabalho. Além da carga horária mínima prevista, o curso poderá ter estágio curricular supervisionado obrigatório, a critério da instituição ofertante. Caso o curso seja ofertado na modalidade EaD, a carga horária de estágio será cumprida de forma presencial.

Pré-requisitos para ingresso

- ◆ Para ingresso no Curso Técnico Subsequente, o estudante deverá ter concluído o Ensino Médio



TÉCNICO EM SEGURANÇA DO TRABALHO (800h)

O Técnico em Segurança do Trabalho será habilitado para:

- ◆ Elaborar e implementar políticas de saúde no trabalho, identificando variáveis de controle e ações educativas para prevenção e manutenção da qualidade de vida do trabalhador.
- ◆ Desenvolver ações educativas na área de saúde e segurança do trabalho.
- ◆ Investigar, analisar e recomendar medidas de prevenção e controle de acidentes.
- ◆ Realizar estudo da relação entre ocupações dos espaços físicos com as condições necessárias.
- ◆ Promover a saúde e proteger a integridade do trabalhador em seu local de atuação.
- ◆ Analisar os métodos e os processos laborais.
- ◆ Identificar fatores de risco de acidentes do trabalho, de doenças profissionais e de trabalho e de presença de agentes ambientais agressivos ao trabalhador.
- ◆ Realizar procedimentos de orientação sobre medidas de eliminação e neutralização de riscos.
- ◆ Elaborar procedimentos de acordo com a natureza da empresa.
- ◆ Promover programas, eventos e capacitações de prevenção de riscos ambientais.
- ◆ Divulgar normas e procedimentos de segurança e higiene ocupacional.
- ◆ Indicar, solicitar e inspecionar equipamentos de proteção coletiva e individual contra incêndio.
- ◆ Levantar e utilizar dados estatísticos de doenças e acidentes de trabalho para ajustes das ações preventivas.
- ◆ Produzir relatórios referentes à segurança e à saúde do trabalhador.

O curso terá duração estimada de um ano e meio. Essa duração é estimada para a forma subsequente. A duração pode variar de acordo com cada plano de curso, principalmente levando-se em conta os cursos integrados e concomitantes. O curso, na modalidade presencial, poderá prever até 20% da sua carga horária diária em atividades não presenciais. O curso poderá ser realizado na modalidade EaD com, pelo menos, 20% de sua carga horária em atividades presenciais, nos termos das normas específicas.

A instituição poderá desenvolver o curso em regime de alternância com períodos de estudo na escola e no campo de atuação/local de trabalho. Além da carga horária mínima prevista, o curso poderá ter estágio curricular supervisionado obrigatório, a critério da instituição ofertante. Caso o curso seja ofertado na modalidade EaD, a carga horária de estágio será cumprida de forma presencial.

Pré-requisitos para ingresso

- ◆ Para ingresso no Curso Técnico Subsequente, o estudante deverá ter concluído o Ensino Médio.

**TÉCNICO EM IMAGEM PESSOAL 800h****O Técnico em Imagem Pessoal será habilitado para:**

- ◆ Criar, planejar e executar ações para valorizar a beleza do indivíduo, considerando os aspectos físicos e comportamentais.
- ◆ Desempenhar atividades que permitem a construção e adequação da imagem pessoal do indivíduo de forma que ele consiga transmitir o seu desejo de imagem de forma coerente com a sua personalidade.
- ◆ Aplicar técnicas e ferramentas de linguagem visual, morfopsicologia, fisiologia humana, anatomia da pele, tipologia capilar, análise comportamental, análise corporal, colorimetria e styling.
- ◆ Utilizar ferramentas de marketing digital para promover o negócio de imagem pessoal nas mídias digitais.
- ◆ Empreender e gerir negócios na área de imagem pessoal na modalidade presencial e/ou online.
- ◆ Prestar consultoria em imagem pessoal de forma individual ou para empresas.

O curso terá duração estimada de um ano e meio. Essa duração é estimada para a forma subsequente. A duração pode variar de acordo com cada plano de curso, principalmente levando-se em conta os cursos integrados e concomitantes. O curso, na modalidade presencial, poderá prever até 20% da sua carga horária diária em atividades não presenciais. O curso poderá ser realizado na modalidade EaD com, pelo menos, 20% de sua carga horária em atividades presenciais, nos termos das normas específicas.

A instituição poderá desenvolver o curso em regime de alternância com períodos de estudo na escola e no campo de atuação/local de trabalho. Além da carga horária mínima prevista, o curso poderá ter estágio curricular supervisionado obrigatório, a critério da instituição ofertante. Caso o curso seja ofertado na modalidade EaD, a carga horária de estágio será cumprida de forma presencial.

Pré-requisitos para ingresso

- ◆ Para ingresso no Curso Técnico Subsequente, o estudante deverá ter concluído o Ensino Médio.

**TÉCNICO EM MASSOTERAPIA 1200h****O Técnico em Massoterapia será habilitado para:**

- ◆ Realizar práticas massoterapêuticas visando à promoção e à manutenção da saúde, com foco no equilíbrio físico e emocional do ser humano.
- ◆ Avaliar, selecionar e aplicar a técnica adequada às necessidades do cliente baseando-se nos conceitos anatômicos, fisiológicos, biomecânicos e fisiopatológicos.
- ◆ Elaborar e executar planos de trabalho sob uma perspectiva integral e com base na utilização de técnicas manuais,
- ◆ observando as indicações e contraindicações específicas para o atendimento, bem como as normas de biossegurança e ergonomia.
- ◆ Associar sua prática profissional a determinadas terapias complementares e integrativas não invasivas.

O curso terá duração estimada de um ano e meio. Essa duração é estimada para a forma subsequente. A duração pode variar de acordo com cada plano de curso, principalmente levando-se em conta os cursos integrados e concomitantes. O curso, na modalidade presencial, poderá prever até 20% da sua carga horária diária em atividades não presenciais. O curso poderá ser realizado na modalidade EaD com, pelo menos, 20% de sua carga horária em atividades presenciais, nos termos das normas específicas.

A instituição poderá desenvolver o curso em regime de alternância com períodos de estudo na escola e no campo de atuação/local de trabalho. Além da carga horária mínima prevista, o curso poderá ter estágio curricular supervisionado obrigatório, a critério da instituição ofertante. Caso o curso seja ofertado na modalidade EaD, a carga horária de estágio será cumprida de forma presencial.

Pré-requisitos para ingresso

- ◆ Para ingresso no Curso Técnico Subsequente, o estudante deverá ter concluído o Ensino Médio.

**TÉCNICO EM IMAGEM PESSOAL 1.200h****O Técnico em Imagem Pessoal será habilitado para:**

- ◆ Criar, planejar e executar ações para valorizar a beleza do indivíduo, considerando os aspectos físicos e comportamentais.
- ◆ Desempenhar atividades que permitem a construção e adequação da imagem pessoal do indivíduo de forma que ele consiga transmitir o seu desejo de imagem de forma coerente com a sua personalidade.
- ◆ Aplicar técnicas e ferramentas de linguagem visual, morfopsicologia, fisiologia humana, anatomia da pele, tipologia capilar, análise comportamental, análise corporal, colorimetria e styling.
- ◆ Utilizar ferramentas de marketing digital para promover o negócio de imagem pessoal nas mídias digitais.
- ◆ Empreender e gerir negócios na área de imagem pessoal na modalidade presencial e/ou online.
- ◆ Prestar consultoria em imagem pessoal de forma individual ou para empresas.

O curso terá duração estimada de um ano e meio. A duração pode variar de acordo com cada plano de curso, principalmente levando-se em conta os cursos integrados e concomitantes. O curso, na modalidade presencial, poderá prever até 20% da sua carga horária diária em atividades não presenciais. O curso poderá ser realizado na modalidade EaD com, pelo menos, 20% de sua carga horária em atividades presenciais, nos termos das normas específicas.

A instituição poderá desenvolver o curso em regime de alternância com períodos de estudo na escola e no campo de atuação/local de trabalho. Além da carga horária mínima prevista, o curso poderá ter estágio curricular supervisionado obrigatório, a critério da instituição ofertante. Caso o curso seja ofertado na modalidade EaD, a carga horária de estágio será cumprida de forma presencial.

Pré-requisitos para ingresso

- ◆ Para ingresso no Curso Técnico Concomitante, o estudante deverá estar cursando o Ensino Médio.

**TÉCNICO EM IMAGEM PESSOAL 1.200h****O Técnico em Imagem Pessoal será habilitado para:**

- ◆ Criar, planejar e executar ações para valorizar a beleza do indivíduo, considerando os aspectos físicos e comportamentais.
- ◆ Desempenhar atividades que permitem a construção e adequação da imagem pessoal do indivíduo de forma que ele consiga transmitir o seu desejo de imagem de forma coerente com a sua personalidade.
- ◆ Aplicar técnicas e ferramentas de linguagem visual, morfopsicologia, fisiologia humana, anatomia da pele, tipologia capilar, análise comportamental, análise corporal, colorimetria e styling.
- ◆ Utilizar ferramentas de marketing digital para promover o negócio de imagem pessoal nas mídias digitais.
- ◆ Empreender e gerir negócios na área de imagem pessoal na modalidade presencial e/ou online.
- ◆ Prestar consultoria em imagem pessoal de forma individual ou para empresas.

O curso terá duração estimada de um ano e meio. A duração pode variar de acordo com cada plano de curso, principalmente levando-se em conta os cursos integrados e concomitantes. O curso, na modalidade presencial, poderá prever até 20% da sua carga horária diária em atividades não presenciais. O curso poderá ser realizado na modalidade EaD com, pelo menos, 20% de sua carga horária em atividades presenciais, nos termos das normas específicas.

A instituição poderá desenvolver o curso em regime de alternância com períodos de estudo na escola e no campo de atuação/local de trabalho. Além da carga horária mínima prevista, o curso poderá ter estágio curricular supervisionado obrigatório, a critério da instituição ofertante. Caso o curso seja ofertado na modalidade EaD, a carga horária de estágio será cumprida de forma presencial.

Pré-requisitos para ingresso

- ◆ Para ingresso no Curso Técnico Concomitante, o estudante deverá estar cursando o Ensino Médio.

**TÉCNICO EM RECURSOS HUMANOS (800h)****O Técnico em Recursos Humanos será habilitado para:**

- ◆ Organizar rotina diária dos processos de gestão de pessoas inerentes à relação de emprego/trabalho existente entre empresa e empregado, bem como documentos da área de recursos humanos.
- ◆ Processar cálculos de folha de pagamento.
- ◆ Registrar informações governamentais, de fiscalizações, de processos trabalhistas e de auditoria interna em recursos humanos.
- ◆ Organizar e realizar ações de recrutamento e seleção.
- ◆ Realizar atividades diárias para desenvolvimento de pessoas e retenção de talentos.
- ◆ Organizar rotinas relativas às políticas de remuneração e cargos.
- ◆ Realizar atividades relativas à concessão de benefícios.
- ◆ Acompanhar e organizar processos administrativos de higiene e segurança do trabalho.
- ◆ Organizar e realizar ações de inclusão de Pessoas com Deficiência (PCDs) no ambiente de trabalho.

O curso terá duração estimada de um ano e meio. A duração pode variar de acordo com cada plano de curso, principalmente levando-se em conta os cursos integrados e concomitantes. O curso, na modalidade presencial, poderá prever até 20% da sua carga horária diária em atividades não presenciais. O curso poderá ser realizado na modalidade EaD com, pelo menos, 20% de sua carga horária em atividades presenciais, nos termos das normas específicas.

A instituição poderá desenvolver o curso em regime de alternância com períodos de estudo na escola e no campo de atuação/local de trabalho. Além da carga horária mínima prevista, o curso poderá ter estágio curricular supervisionado obrigatório, a critério da instituição ofertante. Caso o curso seja ofertado na modalidade EaD, a carga horária de estágio será cumprida de forma presencial.

Pré-requisitos para ingresso

- ◆ Para ingresso no Curso Técnico Concomitante, o estudante deverá estar cursando o Ensino Médio.

**TÉCNICO EM PORTOS 1000h****O Técnico em Portos será habilitado para:**

- ◆ Desenvolver atividades de gerenciamento, monitoramento, supervisão, programação e controle em operações portuárias diversas.
- ◆ Controlar, programar e coordenar operações de transportes em geral, inclusive o transporte de cargas perigosas.
- ◆ Prestar suporte técnico em atividades de armazenagem de cargas, inclusive armazenagem de cargas perigosas.
- ◆ Supervisionar operações de embarque, transbordo e desembarque de cargas entre os diversos modos de transporte.
- ◆ Prestar suporte técnico para o agenciamento de embarcações.
- ◆ Encaminhar procedimentos de importação e exportação.
- ◆ Verificar as condições de segurança dos meios de transportes, equipamentos utilizados e das cargas.
- ◆ Programar e supervisionar a manutenção de equipamentos eletromecânicos de operação portuária.
- ◆ Verificar e inspecionar a eficiência operacional de equipamentos e veículos.
- ◆ Interpretar, elaborar e preparar a documentação necessária ao desembarço aduaneiro de cargas.
- ◆ Atender clientes internos e externos.
- ◆ Elaborar a cotação de preços de serviços de transporte, inclusive transporte multimodal.
- ◆ Identificar e programar rotas de transporte de cargas.
- ◆ Utilizar tecnologias aplicadas ao processo de gestão da informação sobre condições do transporte e da carga.

O curso terá duração estimada de um ano e meio. A duração pode variar de acordo com cada plano de curso, principalmente levando-se em conta os cursos integrados e concomitantes. O curso, na modalidade presencial, poderá prever até 20% da sua carga horária diária em atividades não presenciais. O curso poderá ser realizado na modalidade EaD com, pelo menos, 20% de sua carga horária em atividades presenciais, nos termos das normas específicas.

A instituição poderá desenvolver o curso em regime de alternância com períodos de estudo na escola e no campo de atuação/local de trabalho. Além da carga horária mínima prevista, o curso poderá ter estágio curricular supervisionado obrigatório, a critério da instituição ofertante. Caso o curso seja ofertado na modalidade EaD, a carga horária de estágio será cumprida de forma presencial.

Pré-requisitos para ingresso

- ◆ Para ingresso no Curso Técnico Concomitante, o estudante deverá estar cursando o Ensino Médio.



APLICADOR DE REVESTIMENTO CERÂMICO 160h

Escolaridade Mínima: Ensino Fundamental I (1º a 5º) - Incompleto

Perfil Profissional: Realiza a paginação e aplicação de revestimentos cerâmicos em edificações. Efetua a previsão de consumo e o descarte de materiais

Carga Horária: 160 horas

Duração do curso: 02 meses

ALMOXARIFE DE OBRAS 160h

Escolaridade Mínima: Ensino Fundamental II (6º a 9º) - Incompleto

Perfil Profissional: Programa e controla o recebimento de materiais mediante documentação fiscal do inventário físico. Armazena materiais e mantém atualizados os registros de localização no almoxarifado de acordo com as normas e procedimentos técnicos de qualidade, segurança, higiene e saúde. utiliza normas e procedimentos técnicos de qualidade, segurança, higiene e saúde. Carga Horária do curso: 160 horas

Duração do curso: 2 meses

MAQUIADOR 160h

Escolaridade Mínima: Ensino Fundamental I (1º a 5º) - Completo

Perfil Profissional: Atua no segmento de beleza, realizando maquiagens para diferentes ocasiões, utilizando técnicas e produtos cosméticos de maquiagem, considerando as tendências da moda e respeitando os limites éticos e os critérios estéticos regionais

Carga Horária: 160 horas

Duração: 02 meses



RECEPCIONISTA 160h

Escolaridade Mínima: Ensino Fundamental II (6º a 9º) - Incompleto

Perfil Profissional: Recepciona e atende diferentes públicos, por meio de diversos canais de comunicação (telefone, virtual e presencial). Promove a satisfação, a qualidade e a excelência no atendimento. Presta informações e estabelece fluxos de atendimento, com base nos processos, produtos e serviços da organização, de modo a atender com rapidez e eficiência às necessidades do cliente.

Carga Horária do curso: 160 horas

Duração do curso: 2 meses

ASSISTENTE DE RECURSO HUMANOS 160h

Escolaridade Mínima: Ensino Fundamental II (6º a 9º) - Completo

Perfil Profissional: Executa rotinas de processos administrativos do setor de Recursos Humanos de uma empresa. Realiza atividades de apoio ao planejamento, execução, avaliação e controle dos processos de recrutamento e seleção, treinamento e desenvolvimento, avaliação de desempenho, progressão funcional, cargos, salários e benefícios, jornada de trabalho, férias e rescisão de contrato. Prepara, organiza, solicita e emite documentos e processos de acordo com a legislação trabalhista. Organiza informações cadastrais dos funcionários.

Carga Horária do curso: 160 horas

Duração do curso: 2 meses

VENDEDOR 160h

Escolaridade Mínima: Ensino Fundamental II (6º a 9º) - Completo

Perfil Profissional: Apresenta os produtos e serviços da empresa. Negocia e argumenta a venda. Prepara mercadorias para venda. Presta serviços ao cliente. Demonstra produtos. Executa a venda e a pós-venda. Expõe mercadorias no ponto de venda. Registra a entrada e a saída de mercadorias

Carga Horária do curso: 160 horas

Duração do curso: 02 meses

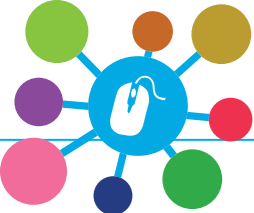
**TÉCNICO EM SERVIÇOS JURÍDICOS (800h)****O Técnico em Serviços Jurídicos será habilitado para:**

- ◆ Executar atividades administrativas de planejamento, organização, direção e controle em rotinas de escritórios de advocacia e demais organizações que disponham de departamento jurídico.
- ◆ Prestar suporte e apoio técnico-administrativo a profissionais da área jurídica.
- ◆ Acompanhar, gerenciar e arquivar documentos e processos de natureza jurídica.
- ◆ Prestar atendimento receptivo ao público.

Para atuação como Técnico em Serviços Jurídicos, são fundamentais:

- ◆ Conhecimentos e saberes relacionados ao direito, de modo a atuar em conformidade com as legislações e diretrizes de órgãos reguladores, como também com as normas de saúde e segurança do trabalho.
- ◆ Atuação de forma proativa em atividades de mediação, de resolução de conflitos, de situações-problema e trabalho em equipe, com comunicação clara e cordial e respeito à diversidade.

O curso terá duração estimada de um ano e meio. Essa duração é estimada para a forma subsequente. O curso, na modalidade presencial, poderá prever até 20% da sua carga horária diária em atividades não presenciais. O curso poderá ser realizado na modalidade EaD com, pelo menos, 20% de sua carga horária em atividades presenciais, nos termos das normas específicas.

A instituição poderá desenvolver o curso em regime de alternância com períodos de estudo na escola e no campo de atuação/local de trabalho. Além da carga horária mínima prevista, o curso poderá ter estágio curricular supervisionado obrigatório, a critério da instituição ofertante. Caso o curso seja ofertado na modalidade EaD, a carga horária de estágio será cumprida de forma presencial.

Pré-requisitos para ingresso

- ◆ Para ingresso no Curso Técnico Subsequente, o estudante deverá ter concluído o Ensino Médio.

**TÉCNICO EM RECURSOS HUMANOS 800h****O Técnico em Recursos Humanos será habilitado para:**

- ◆ Organizar rotina diária dos processos de gestão de pessoas inerentes à relação de emprego/trabalho existente entre empresa e empregado, bem como documentos da área de recursos humanos.
- ◆ Processar cálculos de folha de pagamento.
- ◆ Registrar informações governamentais, de fiscalizações, de processos trabalhistas e de auditoria interna em recursos humanos.
- ◆ Organizar e realizar ações de recrutamento e seleção.
- ◆ Realizar atividades diárias para desenvolvimento de pessoas e retenção de talentos.
- ◆ Organizar rotinas relativas às políticas de remuneração e cargos.
- ◆ Realizar atividades relativas à concessão de benefícios.
- ◆ Acompanhar e organizar processos administrativos de higiene e segurança do trabalho.
- ◆ Organizar e realizar ações de inclusão de Pessoas com Deficiência (PCDs) no ambiente de trabalho.

O curso terá duração estimada de um ano. Essa duração é estimada para a forma subsequente. O curso, na modalidade presencial, poderá prever até 20% da sua carga horária diária em atividades não presenciais. O curso poderá ser realizado na modalidade EaD com, pelo menos, 20% de sua carga horária em atividades presenciais, nos termos das normas específicas.

A instituição poderá desenvolver o curso em regime de alternância com períodos de estudo na escola e no campo de atuação/local de trabalho. Além da carga horária mínima prevista, o curso poderá ter estágio curricular supervisionado obrigatório, a critério da instituição ofertante. Caso o curso seja ofertado na modalidade EaD, a carga horária de estágio será cumprida de forma presencial.

Pré-requisitos para ingresso

- ◆ Para ingresso no Curso Técnico Subsequente, o estudante deverá ter concluído o Ensino Médio.

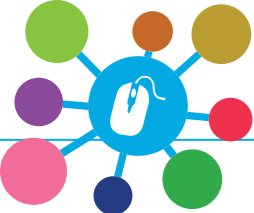

TÉCNICO EM HOSPEDAGEM - 800h

O Técnico em Hospedagem será habilitado para:

- ◆ Realizar atividades de recepção, reserva, governança, mensageria, mordomia e conciergerie em meios de hospedagem.
- ◆ Prestar serviços de atendimento e suporte aos hóspedes.
- ◆ Divulgar os serviços de hospedagem e produtos turísticos.
- ◆ Supervisionar a manutenção de equipamentos e estrutura física.
- ◆ Acompanhar e orientar procedimentos de higienização, controle e arrumação das unidades habitacionais e dos espaços do estabelecimento.
- ◆ Auxiliar na operacionalização de eventos, serviços, alimentos e bebidas, articulando às necessidades dos hóspedes, fornecedores e clientes.

O curso terá duração estimada de um ano e meio. Essa duração é estimada para a forma subsequente. A duração pode variar de acordo com cada plano de curso, principalmente levando-se em conta os cursos integrados e concomitantes. O curso, na modalidade presencial, poderá prever até 20% da sua carga horária diária em atividades não presenciais. O curso poderá ser realizado na modalidade EaD com, pelo menos, 20% de sua carga horária em atividades presenciais, nos termos das normas específicas.

A instituição poderá desenvolver o curso em regime de alternância com períodos de estudo na escola e no campo de atuação/local de trabalho. Além da carga horária mínima prevista, o curso poderá ter estágio curricular supervisionado obrigatório, a critério da instituição ofertante. Caso o curso seja ofertado na modalidade EaD, a carga horária de estágio será cumprida de forma presencial.

Pré-requisitos para ingresso

- ◆ Para ingresso no Curso Técnico Concomitante, o estudante deverá estar cursando o Ensino Médio



TÉCNICO EM ADMINISTRAÇÃO 1000h

O Técnico em Administração será habilitado para:

- ◆ Executar operações administrativas de planejamento, pesquisas, análise e assessoria no que tange à gestão de pessoal, de materiais e produção, de serviços, à gestão financeira, orçamentária e mercadológica.
- ◆ Utilizar sistemas de informação e aplicar conceitos e modelos de gestão em funções administrativas, seja operacionais, de coordenação, de chefia intermediária seja de direção superior, sob orientação.
- ◆ Elaborar orçamentos, fluxos de caixa e demais demonstrativos financeiros.
- ◆ Elaborar e expedir relatórios e documentos diversos.
- ◆ Auxiliar na elaboração de pareceres e laudos para tomada de decisões.

O curso terá duração estimada de um ano e meio. A duração pode variar de acordo com cada plano de curso. O curso, na modalidade presencial, poderá prever até 20% da sua carga horária diária em atividades não presenciais. O curso poderá ser realizado na modalidade EaD com, pelo menos, 20% de sua carga horária em atividades presenciais, nos termos das normas específicas.

A instituição poderá desenvolver o curso em regime de alternância com períodos de estudo na escola e no campo de atuação/local de trabalho. Além da carga horária mínima prevista, o curso poderá ter estágio curricular supervisionado obrigatório, a critério da instituição ofertante. Caso o curso seja ofertado na modalidade EaD, a carga horária de estágio será cumprida de forma presencial.

Pré-requisitos para ingresso

- ◆ Para ingresso no Curso Técnico Concomitante, o estudante deverá estar cursando o Ensino Médio.

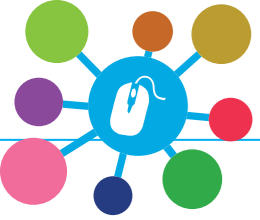
**TÉCNICO EM COMÉRCIO 800h****O Técnico em Comércio será habilitado para:**

- ◆ Aplicar métodos de comercialização de bens e serviços em loja física ou virtual.
- ◆ Efetuar controle quantitativo e qualitativo de produtos, preços e tributos.
- ◆ Coordenar e controlar a armazenagem em estabelecimento comercial.
- ◆ Elaborar planilha de custos.
- ◆ Identificar demanda e comunicar previsões a fornecedores.
- ◆ Ofertar serviços correlatos aos produtos comercializados.
- ◆ Operacionalizar planos de marketing e de comunicação.
- ◆ Executar atividades voltadas à logística, a recursos humanos e à comercialização.

O curso terá duração estimada de um ano. A duração pode variar de acordo com cada plano de curso, principalmente levando-se em conta os cursos concomitantes. O curso, na modalidade presencial, poderá prever até 20% da sua carga horária diária em atividades não presenciais. O curso poderá ser realizado na modalidade EaD com, pelo menos, 20% de sua carga horária em atividades presenciais, nos termos das normas específicas.

A instituição poderá desenvolver o curso em regime de alternância com períodos de estudo na escola e no campo de atuação/local de trabalho. Além da carga horária mínima prevista, o curso poderá ter estágio curricular supervisionado obrigatório, a critério da instituição ofertante. Caso o curso seja ofertado na modalidade EaD, a carga horária de estágio será cumprida de forma presencial.

Pré-requisitos para ingresso

- ◆ Para ingresso no Curso Técnico Concomitante, o estudante deverá estar cursando o Ensino Médio.

**TÉCNICO EM VENDAS 800h****O Técnico em Vendas será habilitado para:**

- ◆ Identificar produtos e serviços da empresa e canais de venda adequados às respectivas especificidades.
- ◆ Caracterizar os perfis de clientes.
- ◆ Coletar informações sobre a concorrência e o mercado em geral.
- ◆ Planejar e promover a venda de produtos e serviços.
- ◆ Organizar o ambiente de venda.
- ◆ Fidelizar clientes promovendo serviços de apoio e atendimento pós-venda.
- ◆ Organizar e gerenciar arquivos com informações de clientes.
- ◆ Realizar prospecção de novos clientes.

O curso terá duração estimada de um ano. A duração pode variar de acordo com cada plano de curso. O curso, na modalidade presencial, poderá prever até 20% da sua carga horária diária em atividades não presenciais. O curso poderá ser realizado na modalidade EaD com, pelo menos, 20% de sua carga horária em atividades presenciais, nos termos das normas específicas.

A instituição poderá desenvolver o curso em regime de alternância com períodos de estudo na escola e no campo de atuação/local de trabalho. Além da carga horária mínima prevista, o curso poderá ter estágio curricular supervisionado obrigatório, a critério da instituição ofertante. Caso o curso seja ofertado na modalidade EaD, a carga horária de estágio será cumprida de forma presencial.

Pré-requisitos para ingresso

- ◆ Para ingresso no Curso Técnico Concomitante, o estudante deverá estar cursando o Ensino Médio.

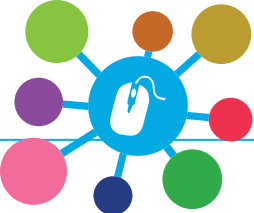

ORGANIZADOR DE EVENTOS 160h

Escolaridade Mínima: Ensino Médio - Completo

Perfil Profissional: Executa as ações planejadas e realiza serviços de apoio técnico e logístico em eventos e cerimônias, públicos e privados, de diversas classificações e tipologias. Utiliza técnicas e tecnologias de organização, produção, decoração em conformidade as características do evento.

Carga horária do curso: 160h

Duração do curso: 02 meses

ASSISTENTE DE RECURSOS HUMANOS 160h

Escolaridade Mínima: Ensino Fundamental II (6º a 9º) - Completo

Perfil Profissional: Executa rotinas de processos administrativos do setor de Recursos Humanos de uma empresa. Realiza atividades de apoio ao planejamento, execução, avaliação e controle dos processos de recrutamento e seleção, treinamento e desenvolvimento, avaliação de desenvolvimento, avaliação de desempenho, progressão funcional, cargos, salários e benefícios, jornada de trabalho, férias e rescisão de contrato. Prepara, organiza, solicita e emite documentos e processos de acordo com a legislação trabalhista. Organiza informações cadastrais dos funcionários.

Carga Horária do curso: 160 horas

Duração do curso: 2 meses

FRANCÊS BÁSICO 160h

Escolaridade Mínima: Ensino Fundamental I (1º a 5º) - Completo

Perfil Profissional: Compreende e usa expressões familiares e cotidianas e enunciados simples. Apresenta-se e apresenta a outros. Faz perguntas e dá respostas sobre aspectos pessoais (o local onde vive, as pessoas que conhece e as coisas que tem). Comunica-se na língua francesa de modo simples, se o interlocutor falar lenta e distintamente e se mostrar cooperante.

Carga Horária do curso: 160 horas

Duração do curso: 09 meses



FRANCÊS INTERMEDIÁRIO 160h

Escolaridade Mínima: Ensino Fundamental I (1º a 5º) - Completo

Perfil Profissional: Compreende frases isoladas e expressões frequentes relacionadas com áreas de prioridade imediata (informações pessoais e familiares simples, compras, meio circundante). Comunica-se em tarefas simples e em rotinas que exigem apenas uma troca de informação direta sobre assuntos que lhe são familiares e habituais. Descreve sua formação, o meio circundante e, ainda, refere-se a assuntos relacionados com necessidades imediatas

Carga Horária do curso: 160 horas

Duração do curso: 09 meses

RECEPCIONISTA EM SERVIÇOS DE SAÚDE 240h

Escolaridade Mínima: Ensino Fundamental II (6º a 9º) - Completo

Perfil Profissional: Recepçiona e atende clientes, pacientes, usuários e visitantes. Organiza e opera sistemas de documentação de convênios. Facilita o acesso às consultas, exames, admissão e alta hospitalar. Utilizar técnicas específicas para um atendimento eficiente e eficaz ao cliente.

Carga Horária do curso: 240 horas

Duração do curso: 3 meses

ELETRICISTA INSTALADOR PREDIAL DE BAIXA TENSÃO 160h

Escolaridade Mínima: Ensino Fundamental I (1º a 5º) - Incompleto

Perfil Profissional: Analisa, quantifica e realiza instalação, reparação e manutenção elétrica predial de baixa tensão e equipamentos de segurança e comunicação.

Carga Horária do curso: 160 horas

Duração do curso: 02 meses



TÉCNICO EM AGROECOLOGIA -1.200h

Técnico em Agroecologia será habilitado para:

- ◆ Planejar, organizar, dirigir e controlar a produção agrícola de forma sustentável, analisando as características econômicas, sociais e ambientais.
- ◆ Elaborar e executar projetos de sistemas agroecológicos de produção agropecuária e agroextrativista e sistemas orgânicos de produção, aplicando as Boas Práticas de Produção Agrícola (BPA).
- ◆ Planejar, organizar e monitorar atividades de exploração e manejo do solo, das matas e das florestas de acordo com suas características, com as alternativas de otimização dos fatores climáticos e seus efeitos no crescimento e desenvolvimento das plantas e dos animais.
- ◆ Produzir mudas e sementes, em propagação, em cultivos abertos ou protegidos, em viveiros e em casas de vegetação.
- ◆ Planejar, organizar e monitorar programas de nutrição e manejo alimentar em projetos zootécnicos.
- ◆ Planejar, organizar e monitorar o processo de aquisição, preparo, conservação e armazenamento da matéria-prima e dos produtos agroindustriais.
- ◆ Elaborar orçamentos, laudos, pareceres, relatórios e projetos, inclusive de incorporação de novas tecnologias.
- ◆ Orientar projetos de recomposição florestal em propriedades rurais.
- ◆ Aplicar métodos e programas de melhoramento genético.
- ◆ Aplicar práticas sustentáveis no manejo de conservação do solo e da água.
- ◆ Prestar assistência técnica e assessoria no estudo e desenvolvimento de projetos e pesquisas tecnológicas, ou nos trabalhos de vistoria, perícia, arbitramento, consultoria, laudos, pareceres e relatórios técnicos.
- ◆ Prestar assistência técnica às áreas de crédito rural e agroindustrial, de topografia na área rural, de impacto ambiental, paisagismo, jardinagem e horticultura, construção de benfeitorias rurais, drenagem e irrigação.
- ◆ Interpretar a análise de solos e aplicar fertilizantes e corretivos nos tratamentos culturais em sistema agroecológico.



- ◆ Identificar os processos simbióticos de absorção, de translocação e os efeitos alelopáticos entre solo e planta, planejando ações referentes aos tratamentos das culturas. Prestar assistência técnica à aplicação, à comercialização e ao manejo de produtos especializados.
- ◆ Selecionar e aplicar métodos agroecológicos de controle de vetores e pragas, doenças e plantas daninhas.
- ◆ Planejar e acompanhar a colheita e a pós-colheita.
- ◆ Supervisionar o armazenamento, a conservação, a comercialização e a industrialização dos produtos agroecológicos.
- ◆ Elaborar, aplicar e monitorar programas profiláticos, higiênicos e sanitários na produção animal, vegetal e agroindustrial.
- ◆ Emitir laudos e documentos de classificação e exercer a fiscalização de produtos agroecológicos de origem vegetal, animal e agroindustrial.
- ◆ Implantar e gerenciar sistemas de controle de qualidade na produção agroecológica.
- ◆ Treinar e conduzir equipes nas suas modalidades de atuação profissional.
- ◆ Aplicar as legislações pertinentes ao processo produtivo e ao meio ambiente.
- ◆ Executar a gestão econômica e financeira da produção agroecológica.
- ◆ Administrar e gerenciar propriedades agroecológicas.
- ◆ Operar e manejar máquinas, implementos e equipamentos agrícolas, veículos aéreos remotamente pilotados e equipamentos de precisão para monitoramento remoto inerentes ao sistema de produção agroecológico.
- ◆ Organizar ações integradas de agricultura familiar.
- ◆ Atuar na certificação agroecológica.

Pré-requisitos para ingresso

- ◆ Para ingresso no Curso Técnico Subsequente, o estudante deverá ter concluído o Ensino Médio.

**TÉCNICO EM PESCA -1200h****O Técnico em Pesca será habilitado para:**

- ◆ Planejar e executar atividades relacionadas à pesca extrativa, a operações de embarque e desembarque de pescado.
- ◆ Prestar assistência técnica e assessoria ao estudo e ao desenvolvimento de projetos e pesquisas tecnológicas ou aos trabalhos de vistoria, perícia, arbitramento e consultoria.
- ◆ Elaborar orçamentos, laudos, pareceres, relatórios e projetos, inclusive de incorporação de novas tecnologias.
- ◆ Analisar a viabilidade técnica e econômica de propostas e projetos pesqueiros.
- ◆ Prestar assistência técnica às áreas de crédito rural, agroindustrial e de impacto ambiental.
- ◆ Utilizar procedimentos de armação para a pesca.
- ◆ Construir e efetuar a manutenção de apetrechos de pesca (redes, iscas, armadilhas e anzóis).
- ◆ Realizar procedimentos de beneficiamento e processamento do pescado nas embarcações de pesca e em frigoríficos.
- ◆ Aplicar boas práticas de manipulação e fabricação, supervisionar as etapas de conservação, processamento, beneficiamento e comercialização do pescado.
- ◆ Elaborar, aplicar e monitorar programas profiláticos, higiênicos e sanitários na cadeia produtiva do pescado
- ◆ Implantar e gerenciar sistemas de controle de qualidade na produção de pescado.
- ◆ Emitir laudos e documentos de classificação e exercer a fiscalização de produtos pesqueiros.
- ◆ Treinar e conduzir equipes nas suas modalidades de atuação profissional.
- ◆ Prevenir situações de risco à segurança no trabalho.
- ◆ Aplicar as legislações pertinentes ao processo produtivo e ao meio ambiente.
- ◆ Identificar e aplicar técnicas mercadológicas para distribuição e comercialização do pescado.
- ◆ Executar a gestão econômica e financeira da produção pesqueira e empreendimentos pesqueiros.
- ◆ Conduzir embarcações de pesca e operar equipamentos como radares, bússolas, barômetros e de Sistema de Navegação Global por Satélite (GNSS).

Pré-requisitos para ingresso

- ◆ Para ingresso no Curso Técnico Subsequente, o estudante deverá ter concluído o Ensino Médio.

**TÉCNICO EM RECURSOS PESQUEIROS -1.000h****O Técnico em Recursos Pesqueiros será habilitado para:**

- ◆ Realizar operações do setor pesqueiro com base no manejo e na qualidade da cadeia produtiva do pescado.
- ◆ Analisar e avaliar os aspectos técnicos, sociais e econômicos da cadeia produtiva do setor pesqueiro.
- ◆ Prestar assistência técnica e assessoria ao estudo e ao desenvolvimento de projetos e pesquisas tecnológicas, ou aos trabalhos de vistoria, perícia, arbitramento e consultoria.
- ◆ Elaborar orçamentos, laudos, pareceres, relatórios e projetos, inclusive de incorporação de novas tecnologias.
- ◆ Analisar a viabilidade técnica e econômica de propostas de projetos aquícolas e pesqueiros.
- ◆ Prestar assistência técnica às áreas de crédito rural, agroindustrial e impacto ambiental.
- ◆ Reconhecer os aspectos fisiológicos, biológicos e ecológicos das espécies cultivadas e exploradas pela pesca.
- ◆ Planejar e organizar ações de extensão pesqueira, operações de pesca e despesca.
- ◆ Confeccionar, montar e operar e dar manutenção em apetrechos e equipamentos de pesca e de aquicultura
- ◆ Realizar procedimentos para reprodução das principais espécies de interesse pesqueiro.
- ◆ Monitorar e realizar o beneficiamento e o processamento de pescado em embarcações pesqueiras e frigoríficos de pescado.
- ◆ Aplicar boas práticas de manipulação e fabricação, supervisionar as etapas de conservação, processamento, beneficiamento e comercialização do pescado. Em toda cadeia produtiva.
- ◆ Implantar e gerenciar sistemas de controle de qualidade na produção do pescado.
- ◆ Emitir laudos e documentos de classificação e exercer a fiscalização de produtos pesqueiros.
- ◆ Prevenir situações de risco à segurança no trabalho.
- ◆ Aplicar as legislações pertinentes ao processo produtivo e ao meio ambiente.
- ◆ Identificar e aplicar técnicas mercadológicas para distribuição e comercialização do pescado.
- ◆ Executar a gestão econômica e financeira da produção pesqueira.
- ◆ Administrar e gerenciar empreendimentos do setor pesqueiro.
- ◆ Conduzir embarcações de pesca.
- ◆ Operar equipamentos como radares, bússolas, barômetros e de Sistema de Navegação Global por Satélite (GNSS).

Pré-requisitos para ingresso

- ◆ Para ingresso no Curso Técnico Subsequente, o estudante deverá ter concluído o Ensino Médio.

**TÉCNICO EM RECURSOS PESQUEIROS -1.000h**

O Técnico em Recursos Pesqueiros será habilitado para:

- ◆ Realizar operações do setor pesqueiro com base no manejo e na qualidade da cadeia produtiva do pescado.
- ◆ Analisar e avaliar os aspectos técnicos, sociais e econômicos da cadeia produtiva do setor pesqueiro.
- ◆ Prestar assistência técnica e assessoria ao estudo e ao desenvolvimento de projetos e pesquisas tecnológicas, ou aos trabalhos de vistoria, perícia, arbitramento e consultoria.
- ◆ Elaborar orçamentos, laudos, pareceres, relatórios e projetos, inclusive de incorporação de novas tecnologias.
- ◆ Analisar a viabilidade técnica e econômica de propostas de projetos aquícolas e pesqueiros.
- ◆ Prestar assistência técnica às áreas de crédito rural, agroindustrial e impacto ambiental.
- ◆ Reconhecer os aspectos fisiológicos, biológicos e ecológicos das espécies cultivadas e exploradas pela pesca.
- ◆ Planejar e organizar ações de extensão pesqueira, operações de pesca e despesca.
- ◆ Confeccionar, montar e operar e dar manutenção em apetrechos e equipamentos de pesca e de aquicultura
- ◆ Realizar procedimentos para reprodução das principais espécies de interesse pesqueiro.
- ◆ Monitorar e realizar o beneficiamento e o processamento de pescado em embarcações pesqueiras e frigoríficos de pescado.
- ◆ Aplicar boas práticas de manipulação e fabricação, supervisionar as etapas de conservação, processamento, beneficiamento e comercialização do pescado. Em toda cadeia produtiva.
- ◆ Implantar e gerenciar sistemas de controle de qualidade na produção do pescado.
- ◆ Emitir laudos e documentos de classificação e exercer a fiscalização de produtos pesqueiros.
- ◆ Prevenir situações de risco à segurança no trabalho.
- ◆ Aplicar as legislações pertinentes ao processo produtivo e ao meio ambiente.
- ◆ Identificar e aplicar técnicas mercadológicas para distribuição e comercialização do pescado.
- ◆ Executar a gestão econômica e financeira da produção pesqueira.
- ◆ Administrar e gerenciar empreendimentos do setor pesqueiro.
- ◆ Conduzir embarcações de pesca.
- ◆ Operar equipamentos como radares, bússolas, barômetros e de Sistema de Navegação Global por Satélite (GNSS).

Pré-requisitos para ingresso

- ◆ Para ingresso no Curso Técnico Subsequente, o estudante deverá ter concluído o Ensino Médio.

**ARTESÃO DE BIOJÓIAS 160h**

Escolaridade Mínima: Ensino Fundamental I (1º a 5º) - Incompleto

Perfil Profissional: Realiza processos de transformação e construção de peças artesanais com sementes e outras matérias-primas da natureza. Utiliza vários tipos de matérias primas (fibras, madeira, pedras, sementes e cascas, tecidos, metais, couro e látex). Utiliza técnicas de tratamento, preparação e transformação das matérias primas. Retrata a cultura local.

O curso de Artesão de Biojóias tem como proposta a utilização de resíduos provenientes da atividade pesqueira e que são jogados no meio ambiente propiciando poluição ambiental. São conchas de marisco, escamas de peixe, couro de peixe etc, que trabalhados com outros materiais como jornais, revistas, são transformados em peças de decoração, biojóias e vários artefatos. Essas ações possibilitam subsidiar tanto os profissionais da pesca, bem como a comunidade em geral, novas formas de aproveitamento dos resíduos de pesca, contribuindo para a abertura de novas opções de mercado, do acréscimo da auto-estima, da inclusão social e para a sustentabilidade ambiental, criando uma nova mentalidade a todos que adentrarem ao curso.

Carga Horária do curso: 160 horas

Duração do curso: 2 meses

MELIPONICULTOR 160h

Escolaridade Mínima: Ensino Fundamental I (1º a 5º) - Incompleto

Perfil Profissional: Cria abelhas nativas do Brasil sem ferrão. Executa os principais processos de agregação de valor e beneficiamento dos produtos gerados. Comercializa produtos. Atende a legislação vigente.

Utilizando a temática da meliponicultura como base, o curso de Formação Inicial e Continuada (FIC) pretende ser uma ferramenta de transformação social, na medida em que transmite conhecimentos e aplica-os, desenvolvendo o senso empreendedor feminino. As inúmeras atividades que podem ser exploradas a partir da atividade da meliponicultura são apresentadas às alunas, de modo que as mesmas possam desenvolvê-las futuramente, gerando assim uma fonte de renda alternativa, ou mesmo se tornando sua atividade econômica principal. Serão oferecidas, durante o curso, aulas teóricas sobre cosmetologia, artesanato, criação de abelhas e empreendedorismo, que serão sempre ministradas paralelamente a atividades práticas sobre os assuntos abordados.

Carga Horária do curso: 160 horas

Duração do curso: 2 meses



HORTICULTOR ORGÂNICO 160h

O Curso de Formação Inicial em Horticultor Orgânico, forma profissionais que atuam na cadeia produtiva da horticultura, estimulando o desenvolvimento da economia regional; Fornecem conhecimentos teóricos para que o auxiliar técnico Horticultor possa participar dos novos processos de organização e produção hortícola face às demandas regionais; Proporcionam o desenvolvimento de um conjunto de habilidades em relação ao cultivo hortícola, tanto em relação ao próprio empreendedorismo quanto auxiliando os agricultores da região na gestão e desempenho da unidade de produção.

Carga Horária do curso: 160 horas

Duração do curso: 2 meses.

OPERADOR DE BENEFICIAMENTO DE PESCADO 200h

Escolaridade Mínima: Ensino Fundamental I (1º a 5º) - Completo Perfil Profissional: Realiza manejo pós captura, processamento e conservação do pescado. Esteriliza instalações e equipamentos na indústria do pescado. Seleciona e processa o pescado como matéria-prima. Observa as boas práticas de fabricação na etapa de processamento. Realiza processos de filetagem e cortes de pescado, congelamento, embalagem e armazenamento.

O Curso de Formação Inicial e Continuada em Operador em Beneficiamento de Pescado, forma profissionais que esterilizam instalações e equipamentos, de forma a evitar a contaminação de alimentos; selecionam e processam o pescado como matéria-prima, operando processos de defumação, congelamento, embalagem, armazenamento, descongelamento e produção de fishburger; beneficiam recursos pesqueiros, inclusive subprodutos, em diversos graus.

Carga Horária do curso: 200 horas

Duração do curso: 3 meses



TÉCNICO EM AGENTE COMUNITÁRIO DE SAÚDE -1.200h

O Técnico em Agente Comunitário de Saúde será habilitado para:

- ◆ Orientar e acompanhar, sob a supervisão de profissional de nível superior a população no processo saúde-doença.
- ◆ Promover ações para a promoção da saúde e redução de riscos à saúde individual e da coletividade, e atuar neles.
- ◆ Realizar o mapeamento e o cadastramento de dados sociais, demográficos e de saúde.
- ◆ Desenvolver suas atividades norteadas pelo SUS.
- ◆ Promover a comunicação entre equipe multidisciplinar (Equipe de Saúde da Família) e comunidade. Promover a mobilização comunitária em ações educativas de saúde com a Equipe de Saúde da Família. Promover ações nas áreas de vigilância em saúde e ambiental.
- ◆ Realizar visita domiciliar estabelecida no planejamento das equipes, as pessoas que necessitam de atendimento em saúde.
- ◆ Para a atuação como Técnico em Agente Comunitário de Saúde, são fundamentais:
- ◆ Conhecimentos das políticas públicas de saúde e compreensão de sua atuação profissional frente SUS.
- ◆ Conhecimentos referentes ao âmbito da promoção da saúde, prevenção de agravos frequentes na atenção primária.
- ◆ Conhecimentos referentes à educação popular em saúde, à promoção da saúde dos indivíduos para atenção primária da saúde.
- ◆ Conhecimentos relativos às situações de risco no âmbito da Vigilância em Saúde.
- ◆ Conhecimentos referentes ao trabalho em equipe e interdisciplinar, à comunicação em saúde, ao registro e informação em saúde.
- ◆ Conhecimentos e saberes relacionados aos princípios das técnicas aplicadas na área, com postura humana e ética.
- ◆ Atualização e aperfeiçoamento profissional por meio da educação continuada.
- ◆ Conhecimentos e saberes relacionados à Política de Inclusão e ao Atendimento Educacional Especializado.

Pré-requisitos para ingresso

- ◆ Para ingresso no Curso Técnico Subsequente, o estudante deverá ter concluído o Ensino Médio; ter 18 anos.



TÉCNICO EM ANÁLISES CLÍNICAS -1.200h

Perfil Profissional de Conclusão

O Técnico em Análises Clínicas será habilitado para:

- ◆ Executar processos operacionais para o diagnóstico laboratorial da parasitologia, microbiologia, imunologia, hematologia, bioquímica, biologia molecular, toxicologia, de hormônios e líquidos corporais.
- ◆ Operar aparato tecnológico de laboratório de saúde e equipamentos analíticos e de suporte às atividades laboratoriais.
- ◆ Participar de campanhas educativas e incentivar as atividades comunitárias de atenção primária.
- ◆ Recepcionar e cadastrar clientes e exames; realizar processos de coleta, recepção, preparação e análise das amostras.
- ◆ Colaborando na investigação e implantação de novas tecnologias biomédicas.
- ◆ Trabalhar de acordo com as normas de biossegurança e qualidade e aplicar as técnicas adequadas no descarte de resíduos de serviços de saúde, protegendo os indivíduos e o meio ambiente.

Para a atuação como Técnico em Análises Clínicas, são fundamentais:

- ◆ Conhecimentos das políticas públicas de saúde e compreensão de sua atuação profissional frente às diretrizes do SUS.
- ◆ Conhecimentos e saberes relacionados aos princípios das técnicas aplicadas na área, com postura humana, ética e bioética.
- ◆ Capacidade de raciocínio lógico, coordenação motora fina, capacidade de concentração e boa acuidade (percepção) visual.
- ◆ Resolução de situações-problema, comunicação, trabalho em equipe e interdisciplinar, domínio das tecnologias de informação e comunicação, gestão de conflitos e ética profissional.
- ◆ Organização e responsabilidade.
- ◆ Iniciativa social.
- ◆ Determinação e criatividade, humanização da assistência.
- ◆ Atualização e aperfeiçoamento profissional por meio da educação continuada

Pré-requisitos para ingresso

- ◆ Para ingresso no Curso Técnico Subsequente, o estudante deverá ter concluído o Ensino Médio; ter 18 anos.



TÉCNICO EM CUIDADOS DE IDOSOS 1.000h

O Técnico em Cuidados de Idosos será habilitado para:

- ◆ Acompanhar idosos a serviços previdenciários, de assistência social e de saúde.
- ◆ Administrar medicação oral e tópica conforme prescrição médica.
- ◆ Auxiliar a pessoa idosa nas atividades básicas e instrumentais da vida diária.
- ◆ Cuidar de pessoas idosas, dependentes ou independentes, nos aspectos físico, mental, social e cultural.
- ◆ Estimular atividades ocupacionais e de lazer.
- ◆ Identificar situações de urgência e necessidades de primeiros socorros.
- ◆ Promover o envelhecimento ativo e a saúde funcional.
- ◆ Promover os direitos e a dignidade da pessoa idosa.
- ◆ Realizar atividades de promoção da saúde e cuidados.
- ◆ Recomendar adequações ambientais que previnam acidentes.
- ◆ Zelar pela autonomia do idoso e melhoria da qualidade de vida.

Para a atuação como Técnico em Cuidados de Idosos, são fundamentais:

- ◆ Conhecimento das políticas públicas de saúde e compreensão de sua atuação profissional frente às diretrizes do SUS.
- ◆ Respeito aos direitos da pessoa idosa.
- ◆ Conhecimentos e saberes relacionados aos princípios das técnicas aplicadas na área, com postura humana e na ética do cuidado.
- ◆ Conhecimento sobre biossegurança e sobre estratégias para o autocuidado físico e mental.
- ◆ Resolução de situações-problema, gestão de conflitos, trabalho em equipe de forma colaborativa, comunicação e ética profissional.
- ◆ Atualização e aperfeiçoamento profissional por meio da educação continuada.

Pré-requisitos para ingresso

- ◆ Para ingresso no Curso Técnico Subsequente, o estudante deverá ter concluído o Ensino Médio; ter 18 anos.



TÉCNICO EM ENFERMAGEM -1.200h

O Técnico em Enfermagem será habilitado para:

- ◆ Realizar, sob a supervisão do enfermeiro, cuidados integrais de enfermagem a indivíduos, família e grupos sociais.
- ◆ Atuar na promoção, prevenção, recuperação e reabilitação dos processos saúde-doença em todo o ciclo vital.
- ◆ Participar do planejamento e da execução das ações de saúde junto à equipe multidisciplinar.
- ◆ Realizar curativos, administração de medicamentos e vacinas, nebulizações, banho de leito, cuidados pós-morte, mensuração antropométrica e verificação de sinais vitais.
- ◆ Preparar o paciente para os procedimentos de saúde.
- ◆ Participar de comissões de certificação de serviços de saúde.
- ◆ Colaborar com o enfermeiro em ações de comissões de certificação de serviços de saúde.

Para a atuação como Técnico em Enfermagem, são fundamentais:

- ◆ Conhecimentos das políticas públicas de saúde e compreensão de atuação profissional frente SUS.
- ◆ Conhecimentos e saberes relacionados aos princípios das técnicas aplicadas na área, com postura humana e ética.
- ◆ Resolução de situações-problema, comunicação, trabalho em equipe e interdisciplinar, domínio das tecnologias da informação e da comunicação, gestão de conflitos e ética profissional.
- ◆ Organização e responsabilidade.
- ◆ Iniciativa social.
- ◆ Determinação e criatividade, promoção da humanização da assistência.
- ◆ Atualização e aperfeiçoamento profissional por meio da educação continuada.

Pré-requisitos para ingresso

- ◆ Para ingresso no Curso Técnico Subsequente, o estudante deverá ter concluído o Ensino Médio; ter 18 anos.



TÉCNICO EM AGENTE COMUNITÁRIO DE SAÚDE -1.200h

O Técnico em Agente Comunitário de Saúde será habilitado para:

- ◆ Orientar e acompanhar, sob a supervisão de profissional de nível superior a população no processo saúde-doença.
- ◆ Promover ações para a promoção da saúde e redução de riscos à saúde individual e da coletividade, e atuar neles.
- ◆ Realizar o mapeamento e o cadastramento de dados sociais, demográficos e de saúde.
- ◆ Desenvolver suas atividades norteadas pelo SUS.
- ◆ Promover a comunicação entre equipe multidisciplinar (Equipe de Saúde da Família) e comunidade.
- ◆ Promover a mobilização comunitária em ações educativas de saúde com a Equipe de Saúde da Família.
- ◆ Promover ações nas áreas de vigilância em saúde e ambiental.
- ◆ Realizar visita domiciliar estabelecida no planejamento das equipes, as pessoas que necessitam de atendimento em saúde.

Para a atuação como Técnico em Agente Comunitário de Saúde, são fundamentais:

- ◆ Conhecimentos das políticas públicas de saúde e compreensão de sua atuação profissional frente SUS.
- ◆ Conhecimentos referentes ao âmbito da promoção da saúde, prevenção de agravos frequentes na atenção primária.
- ◆ Conhecimentos referentes à educação popular em saúde, à promoção da saúde dos indivíduos para atenção primária da saúde.
- ◆ Conhecimentos relativos às situações de risco no âmbito da Vigilância em Saúde.
- ◆ Conhecimentos referentes ao trabalho em equipe e interdisciplinar, à comunicação em saúde, ao registro e informação em saúde.
- ◆ Conhecimentos e saberes relacionados aos princípios das técnicas aplicadas na área, com postura humana e ética.
- ◆ Atualização e aperfeiçoamento profissional por meio da educação continuada.
- ◆ Conhecimentos e saberes relacionados à Política de Inclusão e ao Atendimento Educacional Especializado.

Pré-requisitos para ingresso

- ◆ Para ingresso no Curso Técnico Concomitante, o estudante deverá estar cursando o Ensino Médio.



RECEPCIONISTA EM SERVIÇOS DE SAÚDE 240h

Ao final do Curso de Recepcionista em Serviços de Saúde, o egresso deverá adquirir as seguintes competências:

- ◆ Recepcionar e atender de forma humanizada clientes, pacientes, usuários e visitantes nos serviços de saúde.
- ◆ Organizar informações a serem prestadas bem como observar normas de segurança gerais e específicas da área de saúde.
- ◆ Prestar serviços de apoio administrativo como responder chamadas telefônicas, organizar a documentação do cliente/paciente nas situações de admissão e alta hospitalar, consultas, exames dentre outros.
- ◆ Organizar o ambiente de recepção, favorecendo o acolhimento da clientela e o cuidado com o meio ambiente de forma ética e responsável.

CUIDADOR DE IDOSOS 160h

Escolaridade Mínima: Ensino Fundamental II (6º a 9º) - Completo

Perfil Profissional: Contribui para a autonomia e melhoria de qualidade de vida do idoso. Zela pela integridade física do idoso. Cuida da higiene, do conforto e da alimentação do idoso. Observa possíveis alterações no estado geral do idoso.

Dessa forma, ao concluir a sua qualificação profissional, o egresso do curso de Cuidador de Idoso deverá demonstrar um perfil que lhe possibilite:

- ◆ Cuidar da higiene pessoal do idoso e do ambiente, considerando princípios de saúde e segurança;
- ◆ Acompanhar e apoiar o idoso em suas atividades diárias, identificando interesses e preferências, propondo atividades de lazer e integração social que respeitem sua individualidade e privacidade, incentivem sua autoestima e independência e promovam sua saúde e bem-estar pessoal;
- ◆ Zelar pela alimentação do idoso, visando à promoção de sua saúde;
- ◆ identificar sinais de alerta que demandem providências médicas ou psicológicas, acionando-as ou informando-as aos responsáveis, quando necessário.

Carga Horária do curso: 160 horas

Duração do curso: 2 meses



TÉCNICO EM ARTESANATO 800h

O Técnico em Artesanato será habilitado para:

- ◆ Criar e produzir trabalhos artesanais de peças decorativas e utilitárias, com materiais diversos e recursos naturais.
- ◆ Explorar a riqueza e o repertório cultural existentes.
- ◆ Comercializar produtos artesanais no varejo e no atacado.
- ◆ Gerenciar negócios na perspectiva do associativismo e do cooperativismo.
- ◆ Selecionar técnicas de tratamento, preparação e transformação de matérias-primas.
- ◆ Respeitar e valorizar o traço e a diversidade cultural da região.

Para atuação como Técnico em Artesanato, são fundamentais: - Conhecimentos interdisciplinares relacionados aos processos de criação, envolvendo pesquisa, idealização, planejamento, execução técnica, fruição e recepção estética. - Competências comunicativas e empreendedoras voltadas à proposição de projetos, ao coletivo, à gestão, à solução de problemas e à resiliência, entre outras competências socioemocionais.

Carga horária mínima: 800 horas

Duração do curso: 1 ano.

TÉCNICO EM PROCESSOS FOTOGRÁFICOS 800h

O Técnico em Processos Fotográficos será habilitado para:

- ◆ Planejar e analisar processos fotográficos e criar imagens a partir de recursos tecnológicos, conceituais e da linguagem visual.
- ◆ Elaborar e executar montagem de estúdio fotográfico e fazer preparação e manuseio de equipamentos essenciais para a produção fotográfica.
- ◆ Planejar e executar correções, fazer pós-produção digital em imagens fotográficas e digitalizar fotogramas analógicos.

Para atuação como Técnico em Processos Fotográficos, são fundamentais:

- ◆ Conhecimentos interdisciplinares relacionados aos processos de criação, envolvendo pesquisa, idealização, planejamento, execução técnica, fruição e recepção estética.
- ◆ Competências comunicativas e empreendedoras voltadas à proposição de projetos, ao coletivo, à gestão, à solução de problemas e à resiliência, entre outras competências socioemocionais.

Carga horária mínima: 800 horas

Duração do curso: 1 ano

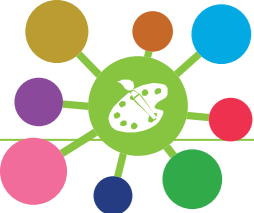

TÉCNICO EM ARTES VISUAIS 800h

O Técnico em Artes Visuais será habilitado para:

- ◆ Criar e desenvolver obras visuais.
- ◆ Investigar processos de produção artística.
- ◆ Pesquisar contextos estéticos e culturais que envolvem a produção artística no espectro da história da arte.
- ◆ Realizar atividades ligadas à criação, à produção, ao fomento, à pesquisa e à memória no campo das artes visuais.
- ◆ Pesquisar a produção artística contemporânea no âmbito ético e sustentável.
- ◆ Investigar os meios digitais de produção visual, bem como técnicas e suportes variados.
- ◆ Para atuação como Técnico em Artes Visuais, são fundamentais:
- ◆ Conhecimentos interdisciplinares relacionados aos processos de criação, envolvendo pesquisa, idealização, planejamento, execução técnica, fruição e recepção estética.
- ◆ Competências comunicativas e empreendedoras voltadas à proposição de projetos, ao coletivo, à gestão, à solução de problemas e à resiliência, entre outras competências socioemocionais.

Carga horária mínima: 800 horas

Duração do curso: 1 ano



ARTESÃO DE PINTURA EM TECIDO 160h

Escolaridade Mínima: Ensino Fundamental I (1º a 5º) - Incompleto

Perfil Profissional: Identifica, prepara e aplica tintas em tecidos para indumentárias, cenários e figurinos. Utiliza técnicas de pintura, práticas artesanais.

Carga horária: 160h

ILUSTRADOR 160h

Escolaridade Mínima: Ensino Fundamental I (1º a 5º) - Completo

Perfil Profissional: Constrói ilustrações a partir de textos, temas, ideias e conceitos, para livros, revistas, campanhas publicitárias e material jornalístico. Realiza composições com lápis de cor, colagens, tecido, fotografia, plásticos, massinha e outros materiais

Carga horária: 160h

CARTONAGEIRO A MÃO 200h

Escolaridade Mínima: Ensino Fundamental II (6º a 9º) - Completo

Perfil Profissional: Prepara, artesanalmente, a produção de embalagens de papel e papelão. Produz embalagens e realiza acabamento e decoração de embalagens. Prepara embalagens para expedição e armazenamento

Carga horária: 200h

SERÍGRAFO 160h

Escolaridade Mínima: Ensino Fundamental I (1º a 5º) - Completo **Perfil Profissional:** Realiza a transposição de imagens sobre diversas superfícies e materiais. Manipula e prepara tintas. Acompanha o processo de serigrafia.

Carga horária: 160h

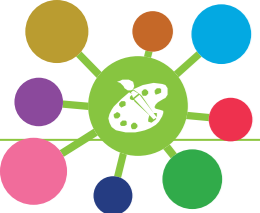

AGENTE DE INCLUSÃO DIGITAL EM CENTROS PÚBLICOS DE ACESSO A INTERNET 200h

Escolaridade Mínima: Ensino Fundamental II (6º a 9º) - Completo Perfil Profissional: Orienta usuários dos telecentros para o uso democrático e gratuito das tecnologias de informação e comunicação (TIC), dos serviços de governo eletrônico e facilita a produção de conhecimento com o uso das TIC. Capacita o usuário a manusear as ferramentas de pesquisa e nos processos de participação em redes sociais para o desenvolvimento econômico, social, pessoal e da cidadania. Informa sobre as normas e políticas de segurança da informação e respeito à propriedade intelectual

Carga horária: 200h

EDITOR DE PROJETO VISUAL GRÁFICO 160h

Escolaridade Mínima: Ensino Fundamental II (6º a 9º) - Completo Perfil Profissional: Cria, desenvolve e edita projetos visuais gráficos. Utiliza programas de computação. Otimiza aspectos estéticos. Adequa conceitos de expressão e comunicação sintonizados com o projeto

Carga horária: 160h

EDITOR DE VÍDEO 160h

Escolaridade Mínima: Ensino Fundamental II (6º a 9º) - Completo

Perfil Profissional: Estrutura narrativas de filmes e vídeos. Edita imagens e áudio. Cria efeitos especiais. Executa a pós-produção de obras audiovisuais. Opera equipamentos de videografismo e imagens ao vivo. Controla funções de software e utiliza produções básicas, MIDI, USB e LAN e Wi-Fi. Dialoga com novas tecnologias e mídias

Carga horária: 160h

FOTOGRAFO 190h

Escolaridade Mínima: Ensino Fundamental I (1º a 5º) - Completo

Perfil Profissional: Opera câmeras fotográficas digitais ou analógicas e utiliza a luz para produzir imagens. Registra e edita imagens em preto e branco e/ou coloridas. Revela e retoca negativos de filmes. Amplia e retoca cópias. Cria efeitos gráficos em imagens digitais. Controla, organiza e armazena acervo fotográfico.

Carga horária: 190h



ILUMINADOR CÊNICO 160h

Escolaridade Mínima: Ensino Médio - Completo

Perfil Profissional: Instala equipamentos e executa a iluminação cênica para teatros, televisão e demais espaços cênicos e culturais em áreas internas e externas. Traduz em parâmetros técnicos as expectativas em relação à iluminação desejada. Realiza a leitura de projetos de roteiros de iluminação. Opera, monta e desmonta sistemas de iluminação analógicas ou digitais (mesas controladores, refletores, projetores, dimmers cabeamentos, led, moving lights, filtros, gobos e demais acessórios de iluminação). Determina as melhores fonte de luz para cada contexto

Carga horária: 160h

ASSISTENTE DE COSTURA 160h

Escolaridade Mínima: Ensino Fundamental I (1º a 5º) - Completo

Perfil Profissional: Assessora os costureiros no processo de montagem de peças de vestuário. Executa a distribuição dos cortes e aviamentos. Possui conhecimento dos diversos tipos de máquinas de costura. Alimenta as máquina.

Carga horária: 160h



TÉCNICO EM INSTRUMENTO MUSICAL - 1.200h

Linha de Formação: Contrabaixo Elétrico, Piano, Saxofone, Violino, Violão Popular, Flauta Doce e Clarinete

Carga horária mínima 1200 horas

Perfil Profissional de Conclusão:

O Técnico em Instrumento Musical será habilitado para:

- ◆ Desenvolver atividades de performance artístico-musical, individualmente ou em diversas formações coletivas, utilizando técnicas de execução e interpretação, fundamentadas nos elementos rítmicos, melódicos, harmônicos, estruturais e estéticos da música, a partir de instrumentos específicos.
- ◆ Realizar estudos de improvisação musical como prática de investigação, além de técnicas de execução e interpretação de acordo com diversas estéticas artísticas. - Ler e registrar produtos em texto de linguagem musical.

Para atuação como Técnico em Instrumento Musical, são fundamentais:

- ◆ Conhecimentos interdisciplinares relacionados aos processos de criação, envolvendo pesquisa, idealização, planejamento, execução técnica, fruição e recepção estética.
- ◆ Competências comunicativas e empreendedoras voltadas à proposição de projetos, ao coletivo, à gestão, à solução de problemas e à resiliência, entre outras competências socioemocionais.

Pré-requisitos para ingresso

- ◆ Para ingresso no Curso Técnico Subsequente, o estudante deverá ter concluído o Ensino Médio.

TÉCNICO EM CANTO 1000h

Perfil Profissional de Conclusão

O Técnico em Canto será habilitado para: - Interpretar textos musicais e canções, individualmente ou em grupo, de diferentes gêneros musicais e estéticas artísticas. - Aplicar técnicas e práticas vocais de respiração, impostação, dicção, articulando-as com técnicas expressivas de palco e em estúdios. - Aprimorar a percepção de músicas e a leitura da escrita musical. - Atuar, de maneira empreendedora, na gestão de carreira e de projetos artísticos.



Para atuação como Técnico em Canto, são fundamentais:

- ◆ Conhecimentos interdisciplinares relacionados aos processos de criação, envolvendo pesquisa, idealização, planejamento, execução técnica, fruição e recepção estética.
- ◆ Competências comunicativas e empreendedoras voltadas à proposição de projetos, ao coletivo, à gestão, à solução de problemas e à resiliência, entre outras competências socioemocionais.

Carga horária mínima 1000 horas

Pré-requisitos para ingresso

- ◆ Para ingresso no Curso Técnico Subsequente, o estudante deverá ter concluído o Ensino Médio.

TÉCNICO EM REGÊNCIA -1000h

Perfil Profissional de Conclusão

O Técnico em Regência será habilitado para:

- ◆ Colaborar e atuar na direção musical de grupos vocais, instrumentais, de câmara, bandas e orquestras.
- ◆ Conduzir ensaios e realizar apresentações com formações instrumentais ou vocais diversas, com repertórios de estilos diversificados.
- ◆ Atuar nas diversas fases da gestão de grupos musicais.

Para atuação como Técnico em Regência, são fundamentais:

- ◆ Conhecimentos interdisciplinares relacionados aos processos de criação, envolvendo pesquisa, idealização, planejamento, execução técnica, fruição e recepção estética.
- ◆ Competências comunicativas e empreendedoras voltadas à proposição de projetos, ao coletivo, à gestão, à solução de problemas e à resiliência, entre outras competências socioemocionais.

Carga horária mínima: 1000 horas

Pré-requisitos para ingresso

- ◆ Para ingresso no Curso Técnico Subsequente, o estudante deverá ter concluído o Ensino Médio.



MÚSICO DE BANDA E ORQUESTRA- 160h

Linha de Formação: Contrabaixo Elétrico, Piano, Saxofone, Violino, Violão Popular, Flauta Doce e Clarinete

Eixo Tecnológico: Produção Cultural e Design

Escolaridade Mínima: Ensino Fundamental I (1º a 5º) - Completo

Perfil Profissional: Compreende harmonia, ritmo, melodia, interpretando repertórios com técnica musical adequada para a prática coletiva de diferentes instrumentos musicais para bandas sinfônicas, bandas marciais, fanfarras, big bands e conjuntos de música popular em geral e clássica.

Carga horária: 160h



FRANCÊS BÁSICO 160h

LINHA DE FORMAÇÃO ESPECIAL: PARA MATURIDADE, ADOLESCENTES, ATENDIMENTO AO PÚBLICO

Escolaridade Mínima: Ensino Fundamental I (1º a 5º) - Completo

Perfil Profissional: Capaz de participar de uma conversação mínima em língua francesa, o que corresponde aos primeiros contatos: dar informações sobre si mesmo (identidade, profissão, domicílio, características físicas, perfil psicológico), obter o mesmo tipo de informação da parte de seu interlocutor, situar-se no espaço (localização espacial geral), expressar de maneira oral e / ou escrita, seus gostos e opiniões. Deve utilizar os conhecimentos e competências adquiridos para desenvolver novas habilidades, tais como: caracterizar objetos e lugares em seus aspectos físicos, funcionais e de uso, apreciar qualidades (vantagens e inconvenientes), pedir, compreender e informar um itinerário que lhe permita orientar e orientar-se de um lugar a outro, relatar fatos, expressar possibilidades, de forma simples.

Carga Horária do curso: 160 horas

Duração do curso: 09 meses



RECREADOR CULTURAL 160h

Escolaridade Mínima: Ensino Médio - Incompleto Perfil Profissional: Trabalha na elaboração e realização de atividades culturais. Utiliza recursos da dança, do teatro, da música, do circo e elementos da cultura popular (bailados, cantigas, máscaras, jogos e brincadeiras tradicionais). Realiza apresentações com envolvimento entre artistas e público.

CONTAÇÃO DE HISTÓRIA 160h

Escolaridade Mínima: Ensino Fundamental II (6º a 9º) - Completo Perfil Profissional: Seleciona, planeja, prepara e conta histórias para diferentes perfis de público, utilizando de recursos corporais, vocais e cênicos. Pode atuar em espaços escolares e comunitários; em hospitais, espaços culturais e de lazer; bibliotecas ou em eventos específicos.

FRANCÊS BÁSICO 160h

Escolaridade Mínima: Ensino Fundamental I (1º a 5º) - Completo

Perfil Profissional: Compreende e usa expressões familiares e cotidianas e enunciados simples. Apresenta-se e apresenta a outros. Faz perguntas e dá respostas sobre aspectos pessoais (o local onde vive, as pessoas que conhece e as coisas que tem). Comunica-se na língua francesa de modo simples, se o interlocutor falar lenta e distintamente e se mostrar cooperante.

Carga Horária do curso: 160 horas

Duração do curso: 09 meses



PROFISSIONALIZA AMAPÁ



SEED
SECRETARIA DE
EDUCAÇÃO



AMAPÁ
GOVERNO DO ESTADO
Juntos por um estado forte



Siga as redes sociais da Secretaria de Estado da Educação clicando no ícone



Siga as redes sociais do Governo do Amapá clicando no ícone