

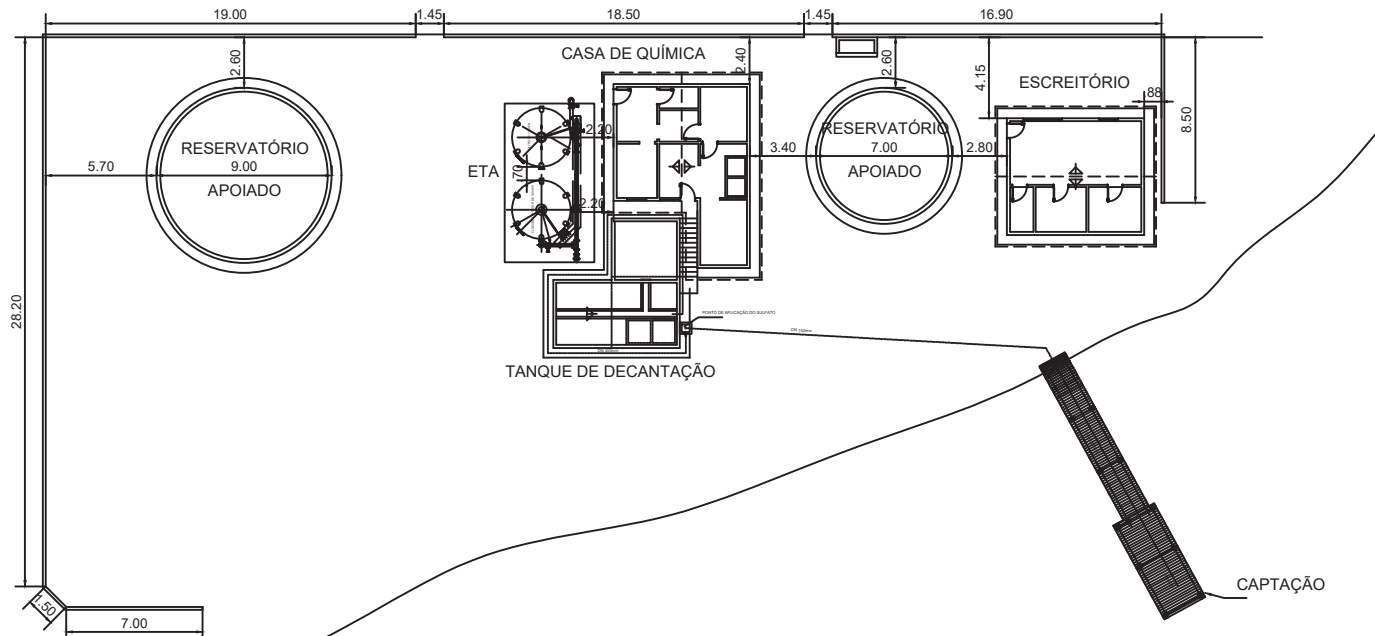

LEGENDA	
	1ª ETAPA - FASE 1: T.C/PAC - 03M07 - FUNASA
	1ª ETAPA - FASE 2: GEAB/NDIES
	A. CONSTRUIR NA 2ª ETAPA

PROJETO	ELABORAÇÃO DE DESENHOS DE PROJETOS DE ABASTECIMENTO DE ÁGUA																		
OBJETIVO	AMPLIAÇÃO DO SISTEMA DE ABASTECIMENTO DE ÁGUA CALÇOENE - AP.																		
EMPRESA	 CAESA COMPANHIA DE ÁGUA E ESGOTO DO AMAPÁ	PROJETO	SALVADOR																
		DATA	17/2000																
AUTOR	 CAESA COMPANHIA DE ÁGUA E ESGOTO DO AMAPÁ	PROJETO	01																
		DATA	17/2000																
PLANTA DE SITUAÇÃO																			
ESCALA	1:1	1:2	DEZ/2012																
<table border="1"> <tr> <td>PROJETO</td> <td>1:1</td> <td>1:2</td> <td>DEZ/2012</td> </tr> <tr> <td>REVISÃO</td> <td></td> <td></td> <td></td> </tr> <tr> <td>APROVADO</td> <td></td> <td></td> <td></td> </tr> <tr> <td>ELABORADO</td> <td></td> <td></td> <td></td> </tr> </table>				PROJETO	1:1	1:2	DEZ/2012	REVISÃO				APROVADO				ELABORADO			
PROJETO	1:1	1:2	DEZ/2012																
REVISÃO																			
APROVADO																			
ELABORADO																			



REFERÊNCIA
**SISTEMA DE ABASTECIMENTO DE ÁGUA ATUAL
 DA SEDE DO MUNICÍPIO DE CALÇOENE - AP.**

CLIENTE  CAESA COMPANHIA DE ÁGUA E ESGOTO DO AMAPÁ	OPERADOR DE CAD. Carmo JSM
	ESCALA 1 / 200
	PRANCHA X
	PROJETO ENGº : Marcos Jucá / CREA: x.xxx /AP.

PROJETO
LOCAÇÃO DO SISTEMA

ETAPA:	FASE:	DATA: Fev / 2 021
REVISÃO		
REVISÃO		
REVISÃO		
REVISÃO		

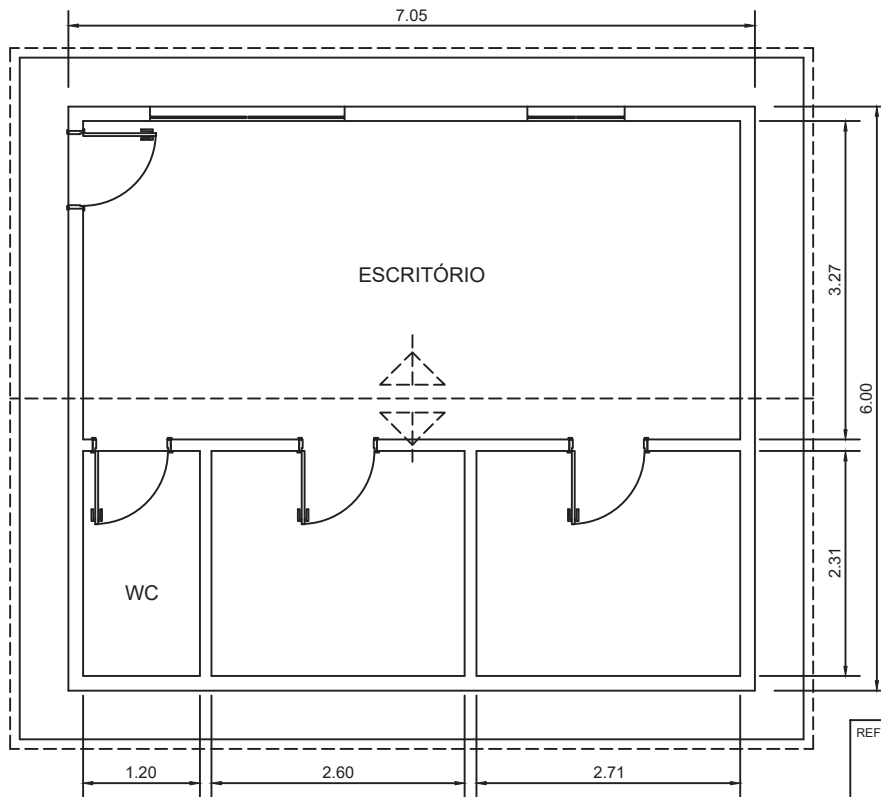

REFERÊNCIA

SISTEMA DE ABASTECIMENTO DE ÁGUA ATUAL
DA SEDE DO MUNICÍPIO DE CALÇOENE - AP.

CLIENTE  CAESA COMPANHIA DE ÁGUA E ESGOTO DO AMAPÁ	OPERADOR DE CAD.	Carmo JSM
	ESCALA	1 / 50
	PRANCHA	X
	PROJETO	ENGº : Marcos Jucá / CREA: x.xxx / AP.

PROJETO

ESCRITÓRIO

ETAPA:	FASE:	DATA:	Fev / 2 021
REVISÃO			
REVISÃO			
REVISÃO			
REVISÃO			

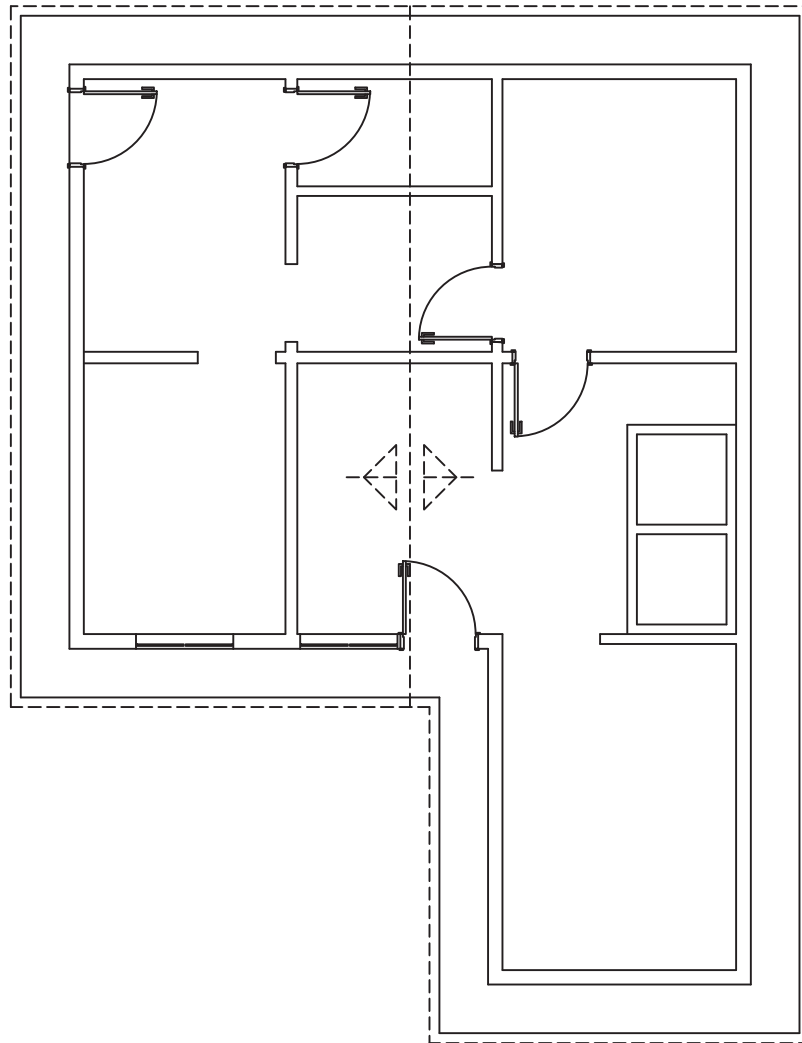

PLANTA BAIXA - ESC. 1 / 50

REFERÊNCIA		
SISTEMA DE ABASTECIMENTO DE ÁGUA ATUAL DA SEDE DO MUNICÍPIO DE CALÇOENE - AP.		
CLIENTE		OPERADOR DE CAD.
		Carmo JSM
		ESCALA
		1 / 50
		PRANCHA
		X
PROJETO		ENG° : Marcos Jucá / CREA: x.xxx /AP.
PROJETO		
CASA DE QUÍMICA		
ETAPA:	FASE:	DATA: Feb / 2 021
REVISÃO		
REVISÃO		
REVISÃO		
REVISÃO		

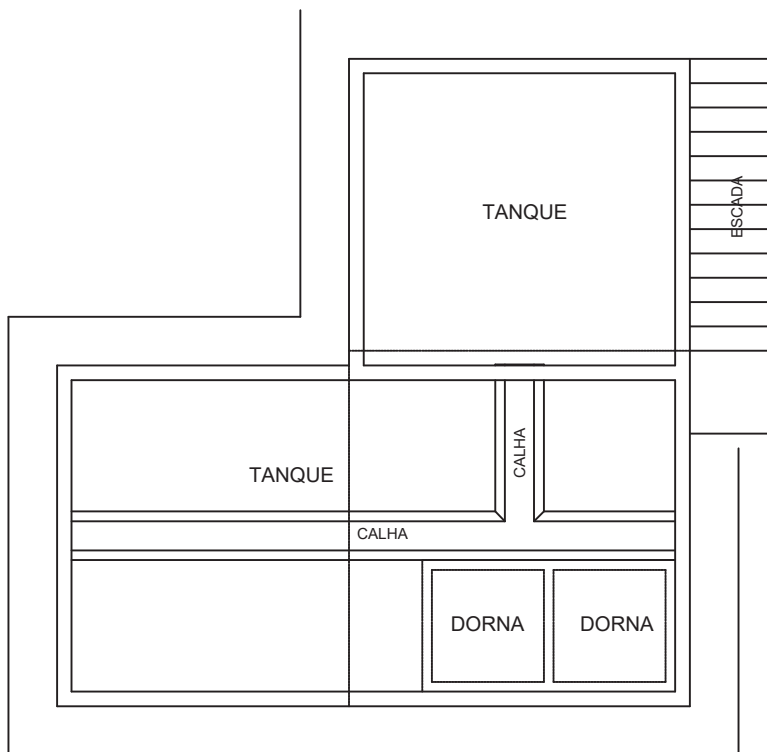

PLANTA BAIXA - ESC. 1 / 50

REFERÊNCIA		
SISTEMA DE ABASTECIMENTO DE ÁGUA ATUAL DA SEDE DO MUNICÍPIO DE CALÇOENE - AP.		
CLIENTE		OPERADOR DE CAD.
 CAESA COMPANHIA DE ÁGUA E ESGOTO DO AMAPÁ		Carmo JSM
		ESCALA
		1 / 50
		PRANCHA
		X
PROJETO		ENGº : Marcos Jucá / CREA: x.xxx / AP.
PROJETO		
TANQUE DE DECANTAÇÃO		
ETAPA:	FASE:	DATA: Fev / 2 021
REVISÃO		
REVISÃO		
REVISÃO		
REVISÃO		

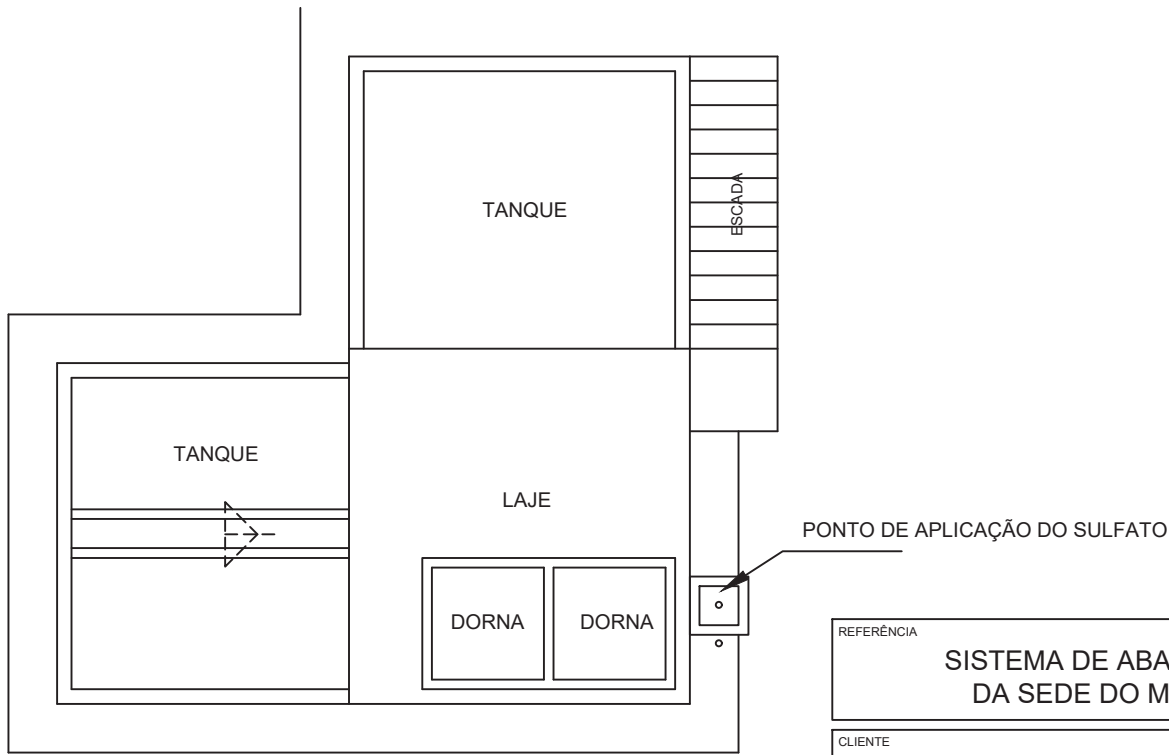

PLANTA SUPERIOR - ESC. 1 / 50

REFERÊNCIA
**SISTEMA DE ABASTECIMENTO DE ÁGUA ATUAL
 DA SEDE DO MUNICÍPIO DE CALÇOENE - AP.**

CLIENTE  CAESA COMPANHIA DE ÁGUA E ESGOTO DO AMAPÁ	OPERADOR DE CAD. Carmo JSM
	ESCALA 1 / 50
	PRANCHA X
	PROJETO ENGº : Marcos Jucá / CREA: x.xxx /AP.

PROJETO
TANQUE DE DECANTAÇÃO

ETAPA:	FASE:	DATA: Fev / 2 021
REVISÃO		
REVISÃO		
REVISÃO		
REVISÃO		

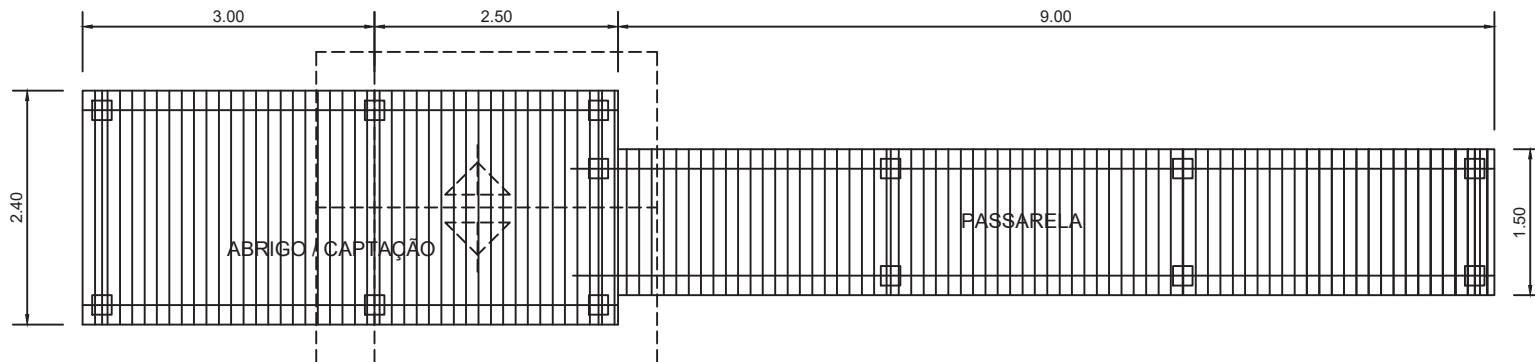

REFERÊNCIA
**SISTEMA DE ABASTECIMENTO DE ÁGUA ATUAL
 DA SEDE DO MUNICÍPIO DE CALÇOENE - AP.**

CLIENTE  CAESA COMPANHIA DE ÁGUA E ESGOTO DO AMAPÁ	OPERADOR DE CAD. Carmo JSM
	ESCALA 1 / 50
	PRANCHA X
	PROJETO ENGº : Marcos Jucá / CREA: x.xxx / AP.

PROJETO
PASSARELA DA CAPTAÇÃO

ETAPA:	FASE:	DATA: Fev / 2 021
REVISÃO		
REVISÃO		
REVISÃO		
REVISÃO		